

ÖSTERREICHISCHES MONTAN-HANDBUCH 2011

Bergbau - Rohstoffe - Grundstoffe - Energie

85. Jahrgang

Wien 2011



Vorwort

In der aktuellen Ausgabe des Österreichischen Montanhandbuches wird die Bedeutung des heimischen Bergbaues für die Versorgung der Wirtschaft mit mineralischen Rohstoffen durch Fakten und Zahlen dargestellt, welche die Grundlage für eine zukunftsorientierte Rohstoffpolitik bilden. Neben der statistischen Erfassung wird die Leistungsfähigkeit der rohstoffgewinnenden und rohstoffverarbeitenden Industrie dargestellt sowie das „Who is Who“ des Österreichischen Bergbaues abgebildet.

Mein besonderer Dank gilt den Unternehmen für deren aktive Mitarbeit sowie den Mitarbeitern der Montanbehörde, die zum Zustandekommen des Montanhandbuches beigetragen haben.

Glück Auf!

A handwritten signature in blue ink, reading "Reinhold Mitterlehner". The signature is fluid and cursive.

Dr. Reinhold Mitterlehner
Bundesminister für Wirtschaft,
Familie und Jugend

INHALT

A	Der Bergbau im Jahr 2010	1
• 1	Die Europäische Rohstoffinitiative - Mitteilung "Grundstoffmärkte und Rohstoffe: Herausforderungen und Lösungsansätze" [KOM(2011)25]	1
• 2	Allgemeine Entwicklung des österreichischen Bergbaus im Jahr 2010	6
• 3	Rechtsgrundlagen für den Bergbau	17
	3.1 Grundzüge des österreichischen Bergrechts	17
	3.2 Wichtige bergrechtliche und sonstige für den österreichischen Bergbau maßgebende Vorschriften des Bundes	23
	3.2.1 Bergrecht	23
	3.2.2 Verfahrensrechtliche Vorschriften	24
	3.2.3 Einige relevante Arbeitnehmerschutzvorschriften	26
	3.2.4 Einige wichtige sonstige Sicherheits- und Umweltschutzvorschriften	27
	3.2.5 Statistikvorschriften	29
	3.2.6 Vorschriften über das Bergbuch und die Bergbuchgerichte	29
	3.2.7 Sonstige	30
	3.3 Aufsuchungs-, Gewinnungs- und Speicherrechte betreffend Kohlenwasserstoffe	30
• 4	Wirtschaftliche und technische Angaben über die einzelnen Bergbaue	31
	4.1 Bergfreie mineralische Rohstoffe	31
	4.1.1 Kohle	31
	4.1.2 Eisenerze	31
	4.1.3 Wolframerz	33
	4.1.4 Gold	34
	4.1.5 Gips und Anhydrit	34
	4.1.6 Grafit	34
	4.1.7 Ölschiefer	35
	4.1.8 Talk und Leukophyllit	35
	4.1.9 Kaolin	35

4.1.10	Magnesit	36
4.1.11	Kalkstein	37
4.1.12	Quarzsande	40
4.1.13	Tone	40
4.1.14	Diabas (Basaltische Gesteine)	40
4.2	Bundeseigene mineralische Rohstoffe	43
4.2.1	Salz	43
4.2.2	Kohlenwasserstoffe	44
4.2.2.1	Geophysikalische Untersuchungen	49
4.2.2.2	Tiefbohrungen	49
4.2.2.3	Gewinnung - Rohöl	54
4.2.2.4	Gewinnung - Naturgas	54
4.2.2.5	Inländische Energiereserven - Erdöl, Naturgas	55
4.3	Grundeigene mineralische Rohstoffe	62
4.3.1	Festgestein	62
4.3.1.1	Kalkstein	62
4.3.1.2	Dolomit	62
4.3.1.3	Mergel	62
4.3.1.4	Quarz und Quarzit	63
4.3.1.5	Basaltische Gesteine	64
4.3.1.6	Amphibolit	64
4.3.1.7	Granit und Granulit	65
4.3.1.8	Gneis	65
4.3.1.9	Konglomerat	65
4.3.1.10	Sandstein	65
4.3.2	Lockergestein	65
4.3.2.1	Sand und Kies	65
4.3.2.2	Dolomit	66
4.4	Belegschaft im Österreichischen Bergbau	66
• 5	Dem Verbrauch zugeführte, ausgewählte mineralische Roh- und Grundstoffe in den Jahren 2006 bis 2010	68

B	Montanbehörde und Bergbau	73
• 1	Gesetzgebungs- und Verordnungstätigkeit	73
• 2	Befahrungen durch die Montanbehörde	73
• 3	Arbeits- und Gesundheitsschutz	74
• 4	Berufsausbildung der Bergarbeiter	80
• 5	Auszeichnungen und Titelverleihungen auf dem Gebiet des Berg-, Hütten-, Markscheide- und Erdölwesens	81
5.1	"Bergrat h.c."	81
5.2	"Technischer Rat"	82
5.3	"Albert Miller von Hauenfels Medaille"	83
5.4	"Hans Höfer Medaille"	83
5.5	Grubenwehrehrenzeichen	84
C	Normenwesen in Österreich	86
• 1	Für den Bergbau relevante ÖNORMEN	86
• 2	Normungsarbeit des ON-K "Energiewirtschaft"	89
D	Adressen	91
• 1	Behörden	91
1.1	Bundesbehörde	91
1.2	Landesbehörden	102
• 2	Organisationen, Institutionen, Vereine	103
2.1	Wirtschaftskammern Österreichs	103
2.1.1	Wirtschaftskammer Österreich	103
2.1.2	Landeskammern	103
2.1.3	Fachverbände	104
2.2	Kammer für Arbeiter und Angestellte	105
2.3	Ziviltechnikerkammer	106
2.4	Österreichisches Institut für Wirtschaftsforschung	106
2.5	ASI Austrian Standards Institute	106

2.6	Vereinigung der Österreichischen Industrie	106
2.7	Gewerkschaften	106
2.8	Versicherungsanstalt für Eisenbahnen und Bergbau	107
2.9	Allgemeine Unfallversicherungsanstalt	107
2.10	Österreichische Staub-(Silikose-) Bekämpfungsstelle	107
2.11	Hauptstelle für das Grubenrettungs- und Gasschutzwesen GmbH	108
2.12	Geologische Bundesanstalt	108
2.13	Montanuniversität Leoben	109
2.14	Berg- und Hüttenschule Leoben	110
2.15	Montanistische Vereine	111
• 3	Prüfstellen, Ziviltechniker und Ingenieurkonsulenten sowie Sachverständige	114
3.1	Prüfstellen	114
3.2	Ziviltechniker und Ingenieurkonsulenten für Berg-, Hütten-, Gesteinshütten-, Erdöl- und Markscheidewesen, Werkstoffwissenschaften, Kunststofftechnik, Technische Geologie und Erdwissenschaften (mit aufrechter Befugnis)	114
3.3	Sachverständige, vor denen eine Prüfung zum Nachweis allfällige erforderlicher Kenntnisse abgelegt werden kann	122
• 4	Schaubergwerke und Fremdenbefahrungen	129
• 5	Bergbautechnische Unternehmen	135
• 6	Zulieferindustrie	140
• 7	Erdgasversorgungsunternehmen	143
• 8	Holdingsgesellschaft	144
E	Firmenverzeichnis	145
• 1	Bergfreie mineralische Rohstoffe	147
• 2	Bundeseigene mineralische Rohstoffe	173
• 3	Grundeigene mineralische Rohstoffe	175

3.1	Vollziehungsbereich Bundesministerium für Wirtschaft, Familie und Jugend aufgrund § 171 Abs. 3 Z 3 MinroG	175
3.2	Vollziehungsbereich Landesbehörden	177
F	Register	253
• 1	Verzeichnis der Firmen	253
• 2	Verzeichnis der Personen	270
G	Grubenrettungswesen	287
• 1	Einrichtungen - Grubenrettungswesen	289
1.1	Österreichische Hauptstelle für Grubenrettungswesen	289
1.2	Ausländische Hauptstellen für Grubenrettungswesen	289
1.3	Österreich: Grubenwehren	290
1.4	Österreich: technische Arbeitstrupps	292
1.5	Hubschrauber-Hilfeleistung	294
1.6	Bergmännische Hilfeleistung	295
1.7	Brandbekämpfung	296
1.8	Pumpen-Hilfeleistung	296
1.9	Rettungsbohrungen	297
1.10	Kamerabefahrungen	298
1.11	Atemschutzgeräte - Hilfeleistung	298
1.12	Schutzausrüstung - Hilfeleistung	299
1.13	Taucheinsätze - Hilfeleistung	300
1.14	Wissenschaftliche Hilfestellung	300
1.15	Bergmännische und markscheiderische Hilfestellung	302
1.16	Geotechnische Messeinrichtungen und automatische Überwachungssysteme	303
1.17	Notfallpsychologische Hilfeleistung	304
1.18	Druckkammern	304

• 2	Einrichtungen - Gasschutzwesen	305
2.1	Oilfieldservices	305
2.2	Spülungstechnik	305
2.3	Stromversorgung/Notstromaggregate	306
2.4	Wissenschaftliche Hilfestellung	306
2.5	Technische Büros	306
2.6	Zentralanstalt für Meteorologie und Geodynamik	307
2.7	Gasspürunternehmen	307
• 3	Behörden	307
3.1	Bundeswarnzentrale	307
3.2	Landeskatastrophendienste	308
3.3	Zuständige Behörden	311

A. DER BERGBAU IM JAHR 2010

1. Die Europäische Rohstoffinitiative - Mitteilung "Grundstoffmärkte und Rohstoffe: Herausforderungen und Lösungsansätze" [KOM(2011)25]

Die von der Europäischen Kommission (EK) am 2. Februar 2011 veröffentlichte Mitteilung [KOM(2011)25] ist eingebettet in die Leitinitiative "Ressourcenschonendes Europa" innerhalb der "Strategie Europa 2020" und wurde vom Rat am 9. März 2011 verabschiedet.

Die Grundlagen für die Mitteilung [KOM(2011)25]

„Rohstoffinitiative — Sicherung der Versorgung Europas mit den für Wachstum und Beschäftigung notwendigen Gütern“ (KOM[2008]699)

In der "Rohstoffinitiative 2008" wurden die Bedeutung der Rohstoffversorgung für die Europäische Union dargestellt und Faktoren beschrieben, die in den vergangenen Jahren die Rohstoffversorgung erschwert haben. Dabei wurde eine neue Rohstoffstrategie der Europäischen Union entwickelt, welche auf drei Säulen ruht:

Säule 1 Die EU muss auf dem Weltmarkt Rohstoffe zu den gleichen Bedingungen beziehen können wie ihre Konkurrenten.

Säule 2 In der EU müssen die Rahmenbedingungen so gestaltet werden, dass eine dauerhafte Versorgung mit Rohstoffen aus europäischen Quellen begünstigt wird.

Säule 3 Die Ressourceneffizienz muss allgemein erhöht werden, und es muss mehr recycelt werden, um den Rohstoffverbrauch der EU zu senken und ihre Importabhängigkeit zu mindern.

Um Maßnahmen zur Verbesserung der Versorgungssicherheit der EU mit mineralischen Rohstoffen (mit Ausnahme der Energierohstoffe) zu definieren, wurden im Frühjahr 2009 von der Europäischen Kommission zwei Arbeitsgruppen im Rahmen der Raw Materials Supply Group (RMSG) eingerichtet. Die Endberichte der Arbeitsgruppen wurden Ende Juni 2010 von Kommissar Antonio Tajani anlässlich der European Minerals Conference 2010 in Madrid vorgestellt.

Berichte "Improving framework conditions for extracting minerals for the EU - Exchanging Best Practice on Land Use Planning, Permitting and Geological Knowledge Sharing" sowie "Defining Critical Raw Materials for the EU" zweier EK Arbeitsgruppen.

Ad-hoc Working Group on Exchanging Best Practice on Land Use Planning, Permitting and Geological Knowledge Sharing

In der Arbeitsgruppe wurden insbesondere Fragen der Rohstoffpolitik, der Vereinfachung von Verwaltungsverfahren, der Rohstoffsicherung in der Raumordnung und der Verbesserung der Wissensbasis über europäische Rohstoffvorkommen behandelt. Dieser Arbeitsgruppe gehörten 20 ad personam

A. DER BERGBAU IM JAHR 2010

bestellte Mitglieder an, die sich aus sieben Vertretern von Mitgliedsstaaten, fünf Geologischen Diensten, sieben Interessensvertretern sowie einem NGO Vertreter zusammensetzten. Auch in dieser Arbeitsgruppe war Österreich durch das BMWFJ vertreten.

Im Bericht der Arbeitsgruppe wurden sowohl die Österreichische Rohstoffpolitik als auch die Österreichische Rohstoffplanungspolitik als Best Practice Methoden angeführt. Insbesondere wurde der Österreichische Rohstoffplan als Best Practice Methode für eine systematische, langfristige, bedarfsorientierte Rohstoffsicherungspolitik identifiziert.

Empfehlungen der ad-hoc group

- Die Arbeitsgruppe hat empfohlen, weder eine gemeinsame EU-Rohstoffpolitik noch gleichartige Genehmigungsverfahren zu konzipieren, da diese auf Grund der unterschiedlichen rohstoffwirtschaftlichen Gegebenheiten in den Mitgliedsstaaten zu keiner Verbesserung der Situation führen. Vielmehr wurde vorgeschlagen, dass sich die einzelnen Mitgliedsstaaten "Best-Practice" Erfahrungen aus anderen Ländern „im Baukastenprinzip“ zu Nutze machen.
- Verbessern des Kenntnisstandes über den geologischen Aufbau sowie der Rohstoffführung. Dazu zählen auch Rohstoffinformationssysteme. Erfreulicherweise wurde auch auf das vom BMWFJ, gemeinsam mit der Geologischen Bundesanstalt entwickelte Österreichische Rohstoff Informationssystem IRIS (Link auf der Homepage des BMWFJ) als Musterbeispiel hingewiesen.
- Untersuchung des tiefen Teils der europäischen Erdkruste auf die Existenz mineralischer Rohstoffe mit Hilfe von Fernerkundungsmethoden.

Zudem wurden die

- Gleichstellung der Bedeutung von mineralischen Rohstoffen in der Raumordnung als Basis für eine raumordnerische Rohstoffsicherung mit anderen Schutzgütern
- Vereinfachung und Beschleunigung von Genehmigungsverfahren
- Verbesserung des statistischen Datenmaterials bei mineralischen Rohstoffen, insbesondere beim Import / Export
- Verstärkte Zusammenarbeit der Geologischen Dienste der Mitgliedstaaten sowie
- Intensivierung der Rohstoffforschung und stärkere Berücksichtigung in den bestehenden F & E Programmen

empfohlen.

Ad-hoc Working Group on Defining Critical Raw Materials

In der Arbeitsgruppe (April 2009 bis Juni 2010), bestehend aus insgesamt 21 Mitgliedern wurden mit Hilfe eines objektiven Bewertungsschemas 14 mineralische Rohstoffe (Antimon, Beryllium, Kobalt, Flussspat, Gallium, Germanium, Graphit, Indium, Magnesium, Niob, Platingruppenmetalle, Seltene-Erden-Elemente, Tantal und Wolfram) als kritisch herausgefiltert, da deren

A. DER BERGBAU IM JAHR 2010

Ausfall bzw. Verknappung nachhaltige Auswirkungen für die europäische Wirtschaft nach sich ziehen könnten.

Zur Beurteilung der "Kritizität" wurden drei Indikatoren,

die wirtschaftliche Bedeutung eines Rohstoffes (die "economic importance", gemessen am Wert, den dieser Rohstoff als Eingang (Input) in die Produktion hat),

das Versorgungsrisiko ("supply risk", welcher die politisch-wirtschaftliche Stabilität des Produzentenlandes, den Grad der Produktionskonzentration, das Potential der Substituierbarkeit und die Recyclingrate berücksichtigt), sowie

das Umweltrisiko ("environmental country risk" zur Darstellung, ob die Rohstoffversorgung allenfalls aus Ländern kommt, wo durch eine unzureichende Umsetzung von Umweltschutzmaßnahmen Produktionsstilllegungen zu befürchten sind)

herangezogen.

Weitere Schlüsselaussagen des Berichtes

- Mineralische Rohstoffe sind essentiell für die Wirtschaft der EU, die Verfügbarkeit wird jedoch zunehmend erschwert.
- Für den gewählten Betrachtungszeitraum von 10 Jahren sind die weltweiten Reserven der mineralischen Rohstoffe für die Beurteilung einer Langzeitversorgungssicherheit als nicht verlässliche Indikatoren zu bewerten.
- Größere Relevanz ist den Veränderungen der geopolitisch-wirtschaftlichen Rahmenbedingungen zuzumessen, da diese einen wachsenden Einfluss auf die Versorgung mit und den Bedarf an mineralischen Rohstoffen haben.

Von der ad-hoc Arbeitsgruppe wurden folgende Maßnahmen empfohlen

- Rasche Beseitigung von Handelsverzerrungen und -hemmnissen
- Intensivierung der Suche und Erschließung von Vorkommen im EU-Inland,
- Erleichterung des Zugangs zu Vorkommen in den EU-Mitgliedsstaaten
- Entwicklung neuer Gewinnungsmethoden
- Nutzung des Wertstoffinhaltes aus alten Bergbauhalden
- Verstärkte Rückgewinnung aus Alt- und Abfallstoffen
- Entwicklung von Produkten mit gleichen Materialeigenschaften bei geringerem Rohstoffeinsatz (Ressourceneffizienz)

Hiezu sollen vor allem die bestehenden Möglichkeiten der EU Forschungs- und Förderprogramme ausgenutzt und gegebenenfalls erweitert werden.

Österreich war in dieser Arbeitsgruppe durch das BMWFJ sowie die Fa. Plansee vertreten und hat sowohl bei der Entwicklung der Berechnungsformel, als auch der Berechnung der Länderkonzentration und der Datenbeistellung maßgeblich (Datenquelle WORLD MINING DATA des BMWFJ) beigetragen.

A. DER BERGBAU IM JAHR 2010

In der Folge leitete die Europäische Kommission ein Public Consultation Verfahren ein, welches die Grundlage für eine zweite Mitteilung der Kommission liefern und bereits konkrete Maßnahmen zur Rohstoffsicherung enthalten sollte.

Der Inhalt der Mitteilung "Grundstoffmärkte und Rohstoffe: Herausforderungen und Lösungsansätze" [KOM(2011)25] vom 2. Februar 2011

Die Mitteilung sieht vor, dass die Versorgung insbesondere mit mineralischen Rohstoffen verbessert bzw. gesichert werden soll. Die Rohstoffinitiative, in welcher komplementär auch handels- und finanzpolitische Themen aufgegriffen werden, basiert auf dem 3 Säulen Modell:

1. Gerechte und nachhaltige Versorgung mit mineralischen Rohstoffen auf den Weltmärkten
2. Verbesserung der nachhaltigen Rohstoffversorgung innerhalb der EU und
3. Verbesserung der Ressourceneffizienz und Förderung von Recycling.

Säule (1) zielt im Wesentlichen auf handelsstrategische Maßnahmen (Bekämpfung von Handelshemmnissen, Wettbewerbsverzerrungen, WTO verstößen), transparenten Rohstoffhandel (Extractive Industries Transparency Initiative), die Verbesserung der Zusammenarbeit mit Entwicklungsländern etc. auf.

Im Sinne der Umsetzung der Säule (2), werden die Mitgliedstaaten aufgerufen, eine moderne Rohstoffpolitik zu gestalten, um die Zugänglichkeit zu Rohstoffvorkommen auch langfristig zu gewährleisten. Rohstoffvorkommen sollen mit modernen geologischen Methoden digital erfasst und bewertet werden. Erkannte Rohstoffvorkommen sollen nach österreichischem Vorbild raumplanerisch gesichert werden. Weiters wird in der Mitteilung auf raschere und effizientere behördliche Genehmigungsverfahren hingewiesen.

Aufbauend auf die "Leitinitiative Ressourcenschonendes Europa" soll im Sinne der Säule (3) in den MS die Verwendung von Rohstoffen effizienter gehandhabt werden und so der Rohstoffverbrauch reduziert werden. Dabei soll insbesondere der Wiederverwertung von Alt- und Abfallstoffen ein besonderer Stellenwert gewidmet werden.

Während sich die "Rohstoffinitiative 2008" ("The Raw Materials Initiative – Meeting our critical needs for growth and jobs in Europe") ausschließlich mit (nichterneuerbaren) nichtenergetischen mineralischen Rohstoffen befasste, beschäftigt sich die Mitteilung "Grundstoffmärkte und Rohstoffe: Herausforderungen und Lösungsansätze" [KOM(2011)25/5] erstmals auch mit (erneuerbaren) agrarischen Rohstoffen. Zudem werden in der Mitteilung auch die enormen Rohstoffpreisschwankungen betrachtet und deren verschiedene Gründe, u.a. Rohstoffspekulationen angesprochen. Ebenso werden auch die Energierohstoffmärkte diskutiert. Die gleichzeitige Behandlung erneuerbarer (agrarischer) Rohstoffe und nicht erneuerbarer (mineralischer) Rohstoffe ist nicht unproblematisch, da beide Rohstoffgruppen völlig andere Versorgungsrisiken aufweisen. Während die agrarischen Rohstoffe von regionalen und saisonalen Angebotsschwankungen geprägt sind, sind mineralische Rohstoffe global inhomogen verteilt und die Örtlichkeit der Lagerstätten

A. DER BERGBAU IM JAHR 2010

geologisch vorgegeben, Lagerstätten mineralischer Rohstoffe sind oft unterhalb der Erdoberfläche angereichert und müssen im Gegensatz zu agrarischen Rohstoffen mit aufwändigen geophysikalischen und/oder geochemischen Methoden aufgesucht werden.

In der Mitteilung wird die Herausgabe eines Europäischen Mineralrohstoffjahrbuchs angeregt, was aus österreichischer Sicht ohne grundlegende Verbesserung der Rohstoffstatistik als skeptisch betrachtet wird. Erforderlich ist vorab die Verbesserung, Harmonisierung, vor allem Vervollständigung der nationalen Rohstoffstatistiken, (Produktion, Import, Export, Vorratsklassifikation) für sämtliche mineralische Rohstoffe.

Der Aufbau einer zentralen Rohstofflagerhaltung wird ebenso skeptisch beurteilt. Vielmehr sollte überlegt werden, ob eine maßgeschneiderte Lagerhaltung bei den rohstoffverbrauchenden Unternehmen nicht zielführender wäre.

Der Abfallvermeidung im Sinne der Abfallhierarchie wird in der gegenständlichen Mitteilung wenig Beachtung geschenkt. Die effizientere Nutzung von Rohstoffen, sowie auch die verstärkte Nutzung von Sekundärrohstoffen in der Produktgestaltung werden von Österreich positiv gesehen.

Der gegenständlichen Mitteilung fehlt ein Fokus, auf die für den Ausbau der Nutzung erneuerbarer Energiequellen notwendigen Rohstoffe.

Schlussfolgerungen des Rates zur [KOM(2011)25] vom 9. März 2011

Die Schlussfolgerungen des Rates konzentrieren sich nunmehr auf die mineralischen Rohstoffe, zumal in der Mitteilung vom 2. Februar auch die agrarischen Rohstoffe angesprochen wurden. Österreich hat sich, wie auch die meisten anderen Mitgliedstaaten vehement und erfolgreich für eine gesonderte Betrachtung der agrarischen Rohstoffe ausgesprochen.

Österreichische Position

Österreich begrüßt die Annahme der Schlussfolgerungen zur EK Mitteilung "GRUNDSTOFFMÄRKTE UND ROHSTOFFE: HERAUSFORDERUNGEN UND LÖSUNGSANSÄTZE" (Raw Materials Initiative), insbesondere

- das Bestreben nach einer Rohstoffdiplomatie die Bemühungen zur Erhöhung und Überwachung der Markttransparenz (EITI),
- die Überlegungen zur Schaffung von Finanzierungsinstrumentarien für Mineralrohstoffprojekte, die geeignet sind, das hohe wirtschaftliche Risiko zu reduzieren, sowie
- den grundsätzlichen Ansatz einer forcierten Nutzung von Alt- und Abfallstoffen zur Schonung der knappen natürlichen Ressourcen.

Österreich unterstützt auch die Behandlung agrarischer Rohstoffe, wenngleich hierfür eine spezifische Vorgangsweise notwendig ist.

Die genauere Analyse der Ursachen der Volatilität der Warenterminmärkte, wie in der Mitteilung der Europäischen Kommission dargestellt, wird sehr begrüßt. Dabei ist eine erforderliche Voraussetzung die Verbesserung der Transparenz derselben. Wichtig ist auch, in Ableitung aus dieser Analyse rasch Maßnahmen zu setzen. Dies wird in der derzeitigen Mitteilung nicht erwähnt.

A. DER BERGBAU IM JAHR 2010

Inhaltliche Betroffenheit Österreichs

Die gegenständliche Mitteilung steht der Umsetzung der österreichischen Programme (beispielsweise "Rohstoffstrategie") nicht entgegen, sondern unterstützt diese sogar. Zudem bildet die Österreichische Rohstoffstrategie die drei Säulen der Rohstoffstrategie der Europäischen Kommission vollinhaltlich ab:

1. Nationale Säule (Österreichischer Rohstoffplan): Langfristige (raumordnerische) Sicherung der heimischen Ressourcen: Die im Zuge der Arbeiten am Österreichischen Rohstoffplan ausgewiesenen Rohstoffsicherungsgebiete werden derzeit von den Raumordnungsbehörden der Länder landesspezifisch umgesetzt. Dadurch stehen Vorräte für > 50 Jahre Sand und Kies bzw. > 100 Jahre Festgesteine für die kommenden Generationen zur Verfügung. Darüber hinaus wurden auch Rohstoffsicherungsgebiete von kritischen Rohstoffen (Grafit, Antimon, aber auch Lithium, Magnesit) den Landesraumordnungsbehörden zur Ausweisung als Rohstoffsicherungsgebiete überantwortet.
2. Internationale Säule: Österreichischen Unternehmen soll die Möglichkeit einer Rückwärtsintegration erleichtert werden (z.B. Internationalisierungsoffensive).
3. Ressourceneffizienz: Das BMWFJ ist an der Erstellung des, federführend vom Lebensministerium erarbeiteten Ressourceneffizienz-Aktionsplans (REAP) beteiligt. Ziel ist es, durch Recycling bzw. Substitution die Importabhängigkeit bzw. den Einsatz von Primärrohstoffen zu reduzieren (z.B. „Urban Mining“). Dadurch können auch die knappen primären Ressourcen geschont werden.

Im Schlussbericht der AG "Improving Framework Conditions for Extracting Minerals for the EU" wurde die Österreichische Rohstoffpolitik sowie die Österreichische Rohstoffplanungspolitik ("Österr. Rohstoffplan") als Best Practice Methode hervorgehoben.

Die Mitteilung setzt auch deutliche Signale für betroffene Unternehmen zur wirtschaftlichen Abfederung des Explorationsrisikos.

In der Folge wurden die Inhalte der Mitteilung auch von mehreren Ausschüssen unter der Federführung von ITRE (Committee on Industry, Research and Energy) des Europaparlamentes beraten. Die Resolution für eine effiziente Rohstoffstrategie für Europa wurde Ende Juni im Plenum des Europaparlamentes beschlossen.

2. Allgemeine Entwicklung des österreichischen Bergbaus im Jahr 2010

Allgemeines

Im Wirtschaftsjahr 2010 war eine kontinuierliche Verlangsamung der Aufwärtsentwicklung der Weltwirtschaft zu beobachten.

Die österreichische Wirtschaft expandierte im Jahr 2010 mit einem Anstieg des Bruttoinlandsproduktes (BIP) um 2,0% jedoch deutlich, nachdem im Jahr davor ein Rückgang des BIP um 3,9% verzeichnet wurde. Diese Entwicklung wurde

A. DER BERGBAU IM JAHR 2010

durch den Exportanstieg (+12,7%), vorwiegend in die Länder der EU und dabei insbesondere Deutschland, getragen (Quelle: WIFO).

Stein und Keramische Industrie

Nach dem erdbebenartigen Umsatzrückgang von 11% im Krisenjahr 2009 hat sich die Baustoffindustrie 2010 mit einem neuerlichen Rückgang von 0,05% bei einem Gesamtumsatz von EUR 3,2 Mrd. eingependelt. Damit befindet sich die Branche auf dem Umsatzniveau von 2005. Ebenso war ein Minus im Beschäftigtenstand um 3,1% zu verzeichnen. Während die Industrielieferer ihren Umsatzrückgang aus 2009 wettmachen konnten, stürzten die Bauzulieferer weiter ab.

In der Branche waren zwei unterschiedliche Entwicklungen festzustellen: Auf der Positivseite die Industrielieferbetriebe (Feuerfestindustrie, Feinkeramische Industrie, Schleifmittelindustrie), die ihren Umsatzrückgang von 2009 (-17,29%) im vergangenen Jahr mit einem Plus von 19,51% wieder wettmachen konnten (Gesamtumsatz 2010 knapp EUR 638 Mio.). Die Zuwächse bei den Industrielieferern, die bei den Umsätzen wieder auf dem Vorkrisenniveau stehen, sind ein Indiz für das Anziehen der Sachgüterproduktion.

Auf der Negativseite stehen die Bauzulieferer. Nach -9,56% im Jahr 2009, sank der Umsatz 2010 um weitere 3,95%. Die größten Rückgänge gibt es in der Naturwerksteinindustrie (-15,04%), der Schotterindustrie (-10,99%), der Sand-Kiesindustrie (-7,64%) und der Zementindustrie (-6,67%). Der Gesamtumsatz bei den Bauzulieferern rutschte um mehr als EUR 105 Mio. auf knapp EUR 2,6 Mrd. ab. Besonders stark waren die Rückgänge bei den Tiefbaubranchen (-10%), der anhaltende Einbruch ist nicht zuletzt auf das ambivalente Verhältnis des Landes zum Thema Infrastruktur zurückzuführen.

Nach exorbitanten Exportsteigerungen 2007/2008 und einem Einbruch in 2009 konnte in den ersten drei Quartalen 2010 eine Erhöhung um 7,7% erzielt werden. Während die Industrielieferer ihre Ausfuhren deutlich gesteigert haben, mussten die Baustofflieferanten weitere Einbußen auf den Exportmärkten hinnehmen, die auf Marktschwächen in Osteuropa zurückzuführen sind (Quelle: WKO, Fachverband Steine-Keramik).

Österreichische Rohstoffstatistik

Die statistische Erfassung von Produktionsdaten mineralischer Rohstoffe durch die Statistik Austria und das BMWFJ erfolgt nach unterschiedlichen Kriterien und führt daher zu nicht unmittelbar vergleichbaren Zahlen.

In der Erhebung der Statistik Austria werden Einbetriebsunternehmen und Betriebe gewerblicher Art von Körperschaften öffentlichen Rechts mit mehr als 19 Beschäftigten sowie Arbeitsgemeinschaften (unabhängig ihrer Beschäftigtengröße) erfasst. Die nicht repräsentierten Kleinbetriebe werden statistisch hochgerechnet.

Während in die Konjunkturstatistik (Statistik Austria) neben der eigentlichen Rohstoffgewinnung auch Produkte der Weiterverarbeitung (zB. Kies und Beton) Eingang finden, wird in der Rohstoffproduktionsstatistik des BMWFJ

A. DER BERGBAU IM JAHR 2010

ausschließlich die Primärproduktion (dh. die "Gewinnung" bzw. der "Abbau" des mineralischen Rohstoffes) betrachtet.

Statistische Erfassung mineralischer Rohstoffe durch die Statistik Austria

Die "Konjunkturstatistik im produzierenden Bereich" der Statistik Austria erfasst hinsichtlich der mineralischen Rohstoffgewinnung den Bereich "Bergbau und Gewinnung von Steinen und Erden (Abschnitt B der ÖNACE 2008)" als "Produzierenden Bereich". Innerhalb des Abschnittes B werden neben dem Kohlenbergbau die Gewinnung von Erdöl und Erdgas, der Erzbergbau, die Gewinnung von Steinen und Erden einschließlich sonstigen Bergbaus und die Erbringung von Dienstleistungen für den Bergbau und für die Gewinnung von Steinen und Erden unterschieden. Die derart dargestellten und aufbereiteten Daten zielen auf die Beurteilung der konjunkturellen Entwicklung ab.

Produktionsstatistik des Bundesministeriums für Wirtschaft, Familie und Jugend

Die vom Bundesministerium für Wirtschaft, Familie und Jugend geführte Produktionsstatistik mineralischer Rohstoffe erfasst Produktionszahlen (Produktionsmenge, Anzahl der ArbeitnehmerInnen sowie Anzahl der verfahrenen Stunden) von Rohstoffgewinnungsbetrieben im gesamten Bundesgebiet.

Im Unterschied zur konjunkturstatistischen Erhebung der Statistik Austria wird in der Produktionsstatistik des BMWFJ ausschließlich die Primärproduktion mineralischer Rohstoffe ohne Berücksichtigung bzw. Einbeziehen von Weiterverarbeitungsprodukten ausgewiesen.

Auf Grundlage des Mineralrohstoffgesetzes (MinroG) werden diese Daten erhoben, statistisch verarbeitet und nach Rohstoffen getrennt, ausgewiesen. Die grundlegende statistische Einteilung bzw. Ausweisung folgt den Bestimmungen der Paragraphen 3, 4 und 5 des MinroG und unterscheidet bergfreie mineralische Rohstoffe (§ 3 MinroG), bundeseigene mineralische Rohstoffe (§ 4 MinroG) sowie grundeigene mineralische Rohstoffe (§5 MinroG).

Die Entwicklung der Rohstoffproduktion ist im direkten Vergleich der Datenreihen der Jahre 2007 bis 2010 auch für die Gewinnung grundeigener mineralischer Rohstoffe, wie Kiese und Sande, Kalkstein, Dolomit usw. zu erkennen.

Im Berichtszeitraum fielen insgesamt 316 Tagbaue, 40 untertägige Bergbaue, 18 Tagbaue mit untertägigen Bergbaueinrichtungen sowie 1.561 Bohrlochbergbaue in den Zuständigkeitsbereich des BMWFJ.

Die Produktionsstatistik erfasste mehr als 950 Betriebsstätten, in welchen eine Gewinnung von grundeigenen mineralischen Rohstoffen im Sinne des § 5 MinRoG erfolgte.

Wenngleich der Erfassungsgrad bei den "grundeigenen Gewinnungsbetrieben" seit 2007 (Umstellung auf Statistik "NEU") nur um 15 - 20% auf ca. 65 - 70% der tatsächlichen Betriebsstätten angehoben werden konnte, ist ein unmittelbarer Vergleich der Produktionszahlen seit 2007 gesichert. Die jeweils jährlich höheren Produktionszahlen entsprechen somit nicht zwingend einer Mehrproduktion, sondern sind auf die vollständigere Erfassung der produzierenden Betriebe zurückzuführen.

A. DER BERGBAU IM JAHR 2010

Die Produktion mineralischer Rohstoffe im Vergleich

Die Produktionsdaten mineralischer Rohstoffe im Sinne der §§ 3 MinroG zeigen im direkten Vergleich zu 2009, dass Rückgänge bei der Gewinnung von Quarzsanden und Diabas sowie Kaolin und Grafit zu verzeichnen waren. Die abgebauten Mengen bei den übrigen bergfreien mineralischen Rohstoffen bewegten sich im Vorjahresvergleich auf ähnlichem Niveau, merkliche Steigerungen waren bei Magnesit, Wolframerz und bei Talk und Leukophyllit zu verzeichnen.

Bergfreie mineralische Rohstoffe (§ 3 MinroG)

Produktion bergfreier mineralischer Rohstoffe in t			
	2009	2010	2010/2009
Eisenerz einschl. Eisenglimmer	2.002.131	2.068.853	+3,3%
Wolframerz (Scheelit)	344.851	429.748	+24,6%
Gips und Anhydrit	910.945	872.273	-4,2%
Grafit	750	420	-44,0%
Ölschiefer	144	176	+22,2%
Talk und Leukophyllit	111.388	138.367	+24,2%
Kaolin	83.980	58.956	-29,8%
Magnesit	544.716	757.063	+39,0%
Kalkstein und Marmor (> 95% CaCO ₃)	13.957.540	13.993.868	+0,3%
Quarzsande (> 80% SiO ₂)	1.200.169	939.293	-21,7%
Tone einschl. Bentonit	1.865.722	1.860.043	-0,3%
Diabas	2.097.615	1.761.582	-16,0%

Die obige Tabelle zeigt, dass bei der Gewinnung bergfreier mineralischer Rohstoffe bei Ton und Gips/Anhydrit leichte Rückgänge zum Vergleichsjahr 2009 zu verzeichnen waren. Die Steigerung bei Ölschiefer sowie der Rückgang bei Grafit sowie bei der Kaolinproduktion sind aufgrund der vergleichsweise geringen Mengen in der Gesamtproduktion bergfreier mineralischer Rohstoffe nicht signifikant. Die Eisenerzgewinnung (einschl. Eisenglimmer) konnte im Vergleich zum Vorjahresniveau ebenfalls leicht gesteigert werden. Die größten Rückgänge waren bei Quarzsand mit -21,7% sowie bei Diabas von -16,0% zu verbuchen. Demgegenüber lagen die Steigerungen bei Magnesit bei +39,0%, bei Talk sowie bei Scheelit jeweils über 24%. Annähernd gleichbleibend stellten sich die abgebauten Mengen bei Tonen, Gips, Kalkstein und Eisenerz dar.

Bundeseigene mineralische Rohstoffe (§ 4 MinroG)

Produktion bundeseigener mineralischer Rohstoffe in t			
	2009	2010	2010/2009
Salzsole (m ³)	3.459.603	3.608.214	+4,3%
Steinsalz	50	95	+90,0%
Erdöl	905.031	875.969	-3,2%
Naturgas (1.000 m ³ n)	1.558.933	1.713.394	+9,9%
NGL (natural gas liquids)	93.420	89.142	-4,6%

A. DER BERGBAU IM JAHR 2010

Die österreichische Erdölproduktion verzeichnete nach einer Steigerung von ca. 6% von 2008 auf 2009 im Jahr 2010 mit einer Förderung von 965.111 t Erdöl (einschl. NGL) einen Rückgang um 3,3%.

Die Naturgasgewinnung mit einem Volumen von ca. 1,7 Mrd. Nm³ bedeutet einen Anstieg von +9,9% gegenüber der Produktionsmenge des Jahres 2009.

Eine positive Entwicklung verzeichnete auch die Salinen AG, die ihre Produktion nach einem 19%-igen Zuwachs im Jahre 2009 wiederholt um +4,3% erhöhen konnte.

Der statistische "Ausreißer" bei der Gewinnung von Steinsalz ist aufgrund der geringen Mengen im Vergleichszeitraum nicht aussagekräftig.

Grundeigene mineralische Rohstoffe (§ 5 MinroG)

Produktion grundeigener mineralischer Rohstoffe in t			
	2009	2010	2010/2009
Festgesteine			
Kalkstein (< 95% CaCO ₃), Marmor	8.116.233	7.196.019	-11,3%
Dolomit	3.967.021	3.914.859	-1,3%
Mergel	1.507.653	1.149.050	-23,8%
Quarz, Pegmatit	43.000	17.260	-59,9%
Quarzit	333.826	276.623	-17,1%
Basalt/basaltische Gesteine	1.743.842	1.472.826	-15,5%
Serpentinit, Dunit	1.751.342	2.013.003	+14,9%
Amphibolit, Eklogit, Chloritschiefer	1.779.719	1.670.057	-6,2%
Granit	3.077.718	2.340.489	-24,0%
Gneis	1.430.797	1.505.387	+5,2%
Konglomerat, Brekzie	21.037	28.049	+33,3%
Sandstein	1.200	9.566	
Lockergesteine			
Kiese und Sande	25.721.654	24.128.194	-6,2%
Dolomit/LG	2.789.662	2.620.057	-6,1%
Feldspat*)	27.000	27.000	0,0%

*) Feldspatproduktion aus Aufbereitung von Quarzsanden

Im Vergleich der Berichtsjahre 2009 und 2010 ist aus der Tabelle ersichtlich, dass die größten Rückgänge in der Gewinnung von Granit, Mergel, Quarzit, Basalt und Kalkstein in der Größenordnung zwischen ca. -11% bis ca. -24% zu verzeichnen waren. Die Produktion der klassischen Baurohstoffe (Sande und Kiese) zeigt hingegen vergleichsweise geringe Rückgänge. Die Werte der Festgesteinsgewinnung von Gneis, Amphibolit und Dolomit bewegen sich in einem natürlichen Schwankungsbereich, Zuwächse sind vor allem beim Serpentinit (+14,9%) feststellbar.

Die Daten für die Gewinnung der grundeigenen mineralischen Rohstoffe Konglomerat sowie Quarz und Pegmatit sind in Anbetracht der geringen Tonnagen statistisch nicht aussagekräftig.

A. DER BERGBAU IM JAHR 2010

Bergbau-Unfallstatistik

Im selben Zeitraum ereigneten sich in der Sparte der mineralrohstoffgewinnenden Industrie insgesamt 149 Unfälle, wovon 106 leichter Natur, 42 jedoch als schwer einzustufen und 1 mit tödlichem Ausgang waren. Dies bedeutet gegenüber dem Jahr 2009, in welchem 188 Unfälle zu beklagen waren, eine Senkung der Unfallanzahl um 20,7%. Die Unfallhäufigkeit, das ist die Zahl der Unfälle je 1 Million verfahrenener Stunden, betrug 18,8. Im Vergleich zu 2009 bedeutet dies einen Rückgang. Der Unfallzeitverlust - die Zahl der durch Unfälle entgangenen Stunden je 1 Million verfahrenener Stunden und somit die Kennzahl für die Schwere der Unfälle belief sich auf 2.464 (Quelle: BMWFJ Abt. IV/8).

Nationale rohstoffpolitische Aktivitäten Der Österreichische Rohstoffplan

Die Erstellung des Österreichischen Rohstoffplanes beruht auf einem Initiativantrag des Parlamentes an den Wirtschaftsminister, in welchem dieser aufgefordert wird, in angemessener Frist einen Österreichischen Rohstoffplan zu erarbeiten, der die Lagerstätten der benötigten Rohstoffe dokumentieren soll. "Auf Basis von Lagerstättenkarten soll in Relation zum jeweiligen Bedarf mit den Ländern und Gemeinden ein bundesweiter Abbauplan für Rohstoffe erstellt werden, der Basis für künftige Gewinnungsbetriebspläne sein soll."

Ziel des Österreichischen Rohstoffplanes war es, die Zugänglichkeit zu Vorkommen mineralischer Rohstoffe auch für zukünftige Generationen zu gewährleisten. Durch Anwendung innovativer Lösungsansätze ist es gelungen, Rohstoffgebiete mit systemanalytischen Methoden sorgfältig und objektiv zu identifizieren. Die Ergebnisse werden nunmehr von den Bundesländern raumordnerisch umgesetzt, wobei durch die gemeinsame Ausarbeitung länderspezifischer Modelle ein Maximum an Umsetzungsmöglichkeiten geschaffen wurde.

Baurohstoffe wie Sand und Kies werden vielfach als Massenrohstoffe bezeichnet, weil sie vermeintlich massenhaft vorkommen. Durch die unzureichende Berücksichtigung derartiger Vorkommen in der Raumordnung war zu befürchten, dass diese Rohstoffe verschiedenerorts nicht mehr in ausreichender Menge zur Verfügung stehen und sogar derartige Rohstoffe regional verknappen könnten, zumal die Transportweite von konventionellen Baurohstoffen auf Grund des Preisniveaus mit ca. 30 km limitiert ist.

Im Rahmen der Arbeiten am Österreichischen Rohstoffplan wurde erstmals eine vollständige Inventur der Rohstoffvorkommen durchgeführt. Österreichweit wurden im Auftrag des BMWFJ die entsprechenden rohstoffführenden Bereiche erfasst. Mit Hilfe eines innovativen systemanalytischen Bewertungsverfahrens wurden diese Bereiche auf ihre potentielle Eignung untersucht. Durch GIS-Auswertungen wurden Eignungsflächen ermittelt und in einem weiteren Schritt digital mit raumordnerischen Verbots- und Konfliktzonen (z.B. Bauland, Naturschutzgebiete, Wasserschutzgebiete) verschnitten. Das Ergebnis sind Karten mit Flächen bester Rohstoffqualität, die keine Raumkonflikte aufweisen.

Für jede Versorgungsregion (z.B. politischer Bezirk) werden in der Folge den Raumordnungsbehörden der Länder Vorschläge zur Sicherung derartiger Rohstoffvorkommen getätigt, wodurch die Versorgung für mindestens 50 Jahre

A. DER BERGBAU IM JAHR 2010

an Sand und Kies bzw. 100 Jahre für Festgesteine gewährleistet werden soll. Durch die objektive Bewertungsmethode ist es gelungen, Rohstoffflächen unter absoluter Wahrung des Natur- und Umweltschutzes (z.B. keine Natura 2000 Flächen) auszuweisen. Um für die kommenden 50 Jahre die Wirtschaft mit Sand- und Kies zu versorgen, sind lediglich ca. 0,15% der Fläche des Bundesgebietes erforderlich. Zum Vergleich: In Österreich bestehen ca. 280.000 km Forststraßen. Dies allein ergibt einen Flächenbedarf von ca. 1,2% (!) des Bundesgebietes.

Wenngleich die Rohstoffversorgung primär eine Aufgabe der Unternehmen ist, hat die öffentliche Verwaltung erstmals jene unverzichtbaren Rahmenbedingungen geschaffen, die eine Grundlage zur langfristigen Standortsicherung der Unternehmen und zur Mineralrohstoffversorgung darstellt.

Die internationale Bedeutung der Arbeiten zum österreichischen Rohstoffplan ist unter anderem daran erkennbar, dass dieser von der Europäischen Kommission in seiner Mitteilung "Raw materials Initiative" als Best Practice Methode für eine aktive Rohstoffsicherungspolitik ausdrücklich erwähnt wurde. Der Österreichische Rohstoffplan wurde zudem auch von der "Commission on Sustainable Development" der UN Regional Commissions als Beitrag Österreichs und Best Practice Beispiel hervorgehoben.

Grundlage der vorgenannten Arbeiten ist ein repräsentatives Datenmaterial der Kenndaten des Rohstoffsektors. Diese Daten spiegeln die Leistungsfähigkeit und Bedeutung der mineralrohstoffgewinnenden Unternehmen wider.

Die Notwendigkeit einer statistischen Erfassung der Produktion von mineralischen Rohstoffen im Bundesgebiet ist daher nicht nur ein Beleg für die Bedeutung der mineralrohstoffgewinnenden Industrie, sondern auch die Grundlage für rohstoffpolitisches Handeln sowohl auf nationaler als auch internationaler Ebene.

Das BMWFJ veröffentlicht neben der nationalen Bergbaurohstoffstatistik Österreichs seit mehr als 25 Jahren die international anerkannte Publikation der Weltbergbaudaten (World Mining Data).

A. DER BERGBAU IM JAHR 2010

Die Struktur des österreichischen Bergbaus im Jahre 2010

Die Struktur des österreichischen Bergbaus im Jahr 2010								
Bergbauzweig	Bergbau				Förderung		Belegschaft (Jahresende)	
	Grube	Tagbau	Bohrloch- bergbau ³⁾	Insgesamt	in 1.000 t	%	Anzahl	%
Kohle	-	-	-	-	-	-	15	0,3
Erdöl u. Kondensat (NGL)	-	-	3	3	965	1,3	931	18,9
Naturgas (Erdgas u. Erdölgas) ¹⁾	-	-	-	-	1.357	1,8	-	-
Eisenerz u. Eisenglimmer	1	1	-	2	2.069	2,8	148	3,0
NE-Metallerze	1	-	-	1	430	0,6	69	1,4
Sonstige Steine und Erden ^{4) 6)}	11	1.165	-	1.176	68.750	92,1	3.399	69,1
Salz ^{2) 5)}	5	-	-	5	1.082	1,4	359	7,3
SUMME	18	1.166	3	1.187	74.653	100,0	4.921	100,0
Summe%	2,3	97,4	0,43	100,0	-	-	-	-

¹⁾ Umrechnungsschlüssel: 1m³ = 0,00074 t
²⁾ Umrechnungsschlüssel: 1m³ = 0,3 t
³⁾ Unternehmen
⁴⁾ Steine, Erden und Industriemineralien (mit Magnesit), Weiterverarbeitungsbetriebe, Konzentrate
⁵⁾ Inkl. Erhaltungsbergbaue
⁶⁾ Aktive/zeitweise bzw. ausser Betrieb stehende Betriebsstätten sowie Aufbereitungen

Bergbauzweige und -arten im Zuständigkeitsbereich des BMWFJ ¹⁾					
2010	Tagbaue	Untertägige Bergbaue	Bohrloch- bergbau ²⁾	Tagbaue/unter- tägige Bergbaue	Bergbau- technische Nutzungen
Montanbehörde West	112	17	239	11	23
Montanbehörde Süd	90	14	29	5	68
Montanbehörde Ost	114	9	1.293	2	-
Summe	316	40	1.561	18	91

¹⁾ einschl. gefristeter Betriebe mit regelmäßiger Befahrung; inkl. stillgelegte bzw. ehemalige Bergbaue
²⁾ Tiefbohranlagen, Erdgas- Erdölsonden, Flutsonden, Thermalwassersonden, Erdgasspeicher, Gewinnungsstationen, Thermalwasserbohrungen, Aufbereitungsanlagen
Quelle: Arbeitsprogramm 2010 Sektion IV - Energie und Bergbau; Stand Jänner 2011

Anzahl der Betriebsstätten im Wirkungsbereich der Länder										
2010	W	NÖ	Bgld.	OÖ	Sbg.	Tirol	Vbg.	Stmk.	Ktn.	Summe
Betriebsstätten § 5	2	355	63	144	61	80	25	165	63	958

A. DER BERGBAU IM JAHR 2010

Förderung mineralischer Rohstoffe 2007 - 2010 (in t)				
Rohstoff	2007	2008	2009	2010
Bergfreie mineralische Rohstoffe				
Kohle	-	-	-	-
Eisenerze einschl. Eisenglimmer	2.152.825	2.032.671	2.002.131	2.068.853
Wolframerz	435.006	434.296	344.851	429.748
Gips u. Anhydrit	1.063.844	1.087.259	910.945	872.273
Grafit	-	250	750	420
Ölschiefer	4	114	144	176
Talk und Leukophyllit	153.409	154.577	111.388	138.367
Kaolin	56.690	49.527	83.980	58.956
Magnesit	811.556	837.476	544.716	757.063
Kalkstein	15.049.636	15.556.829	13.957.540	13.993.868
Quarzsande	1.915.279	2.175.471	1.200.169	939.293
Tone einschl. Bentonit	2.464.711	2.472.841	1.865.722	1.860.043
Diabas (Basaltische Gesteine)	2.371.819	2.410.182	2.097.615	1.761.582
Bundeseigene mineralische Rohstoffe				
Salzsole (in m ³ n)	2.468.377	2.911.525	3.459.603	3.608.214
Steinsalz	1.172	503	50	95
Erdöl	853.548	861.639	905.031	875.969
Naturgas (1000 m ³ n)	1.834.955	1.543.905	1.558.933	1.713.395
Kondensat (NGL) (t)	83.505	80.391	93.420	89.142
Grundeigene mineralische Rohstoffe				
Festgestein				
Kalkstein	7.769.984	8.200.773	8.116.233	7.196.019
Dolomit	4.452.115	4.408.904	3.967.021	3.914.859
Mergel	2.114.572	1.826.461	1.507.653	1.149.050
Quarz und Pegmatit	20.296	23.152	43.000	17.260
Quarzit	291.196	303.680	333.826	276.623
Basaltische Gesteine	1.904.677	1.796.608	1.743.842	1.472.826
Serpentinit	1.868.867	1.690.017	1.751.342	2.013.003
Amphibolit	1.692.585	1.808.323	1.779.719	1.670.057
Granit und Granulit	2.576.778	3.315.420	3.077.718	2.340.489
Gneis	1.525.562	1.667.799	1.430.797	1.505.387
Trass	-	-	-	-
Kieselgur	-	-	-	-
Konglomerat	46.191	59.876	21.037	28.049
Sandstein	1.500	1.500	1.200	9.566
Lockergestein				
Sand und Kies	26.824.525	27.718.049	25.721.654	24.128.194
Dolomit	3.212.411	3.151.061	2.789.662	2.620.057
Feldspat aus Aufbereitung	27.000	27.000	27.000	27.000

A. DER BERGBAU IM JAHR 2010

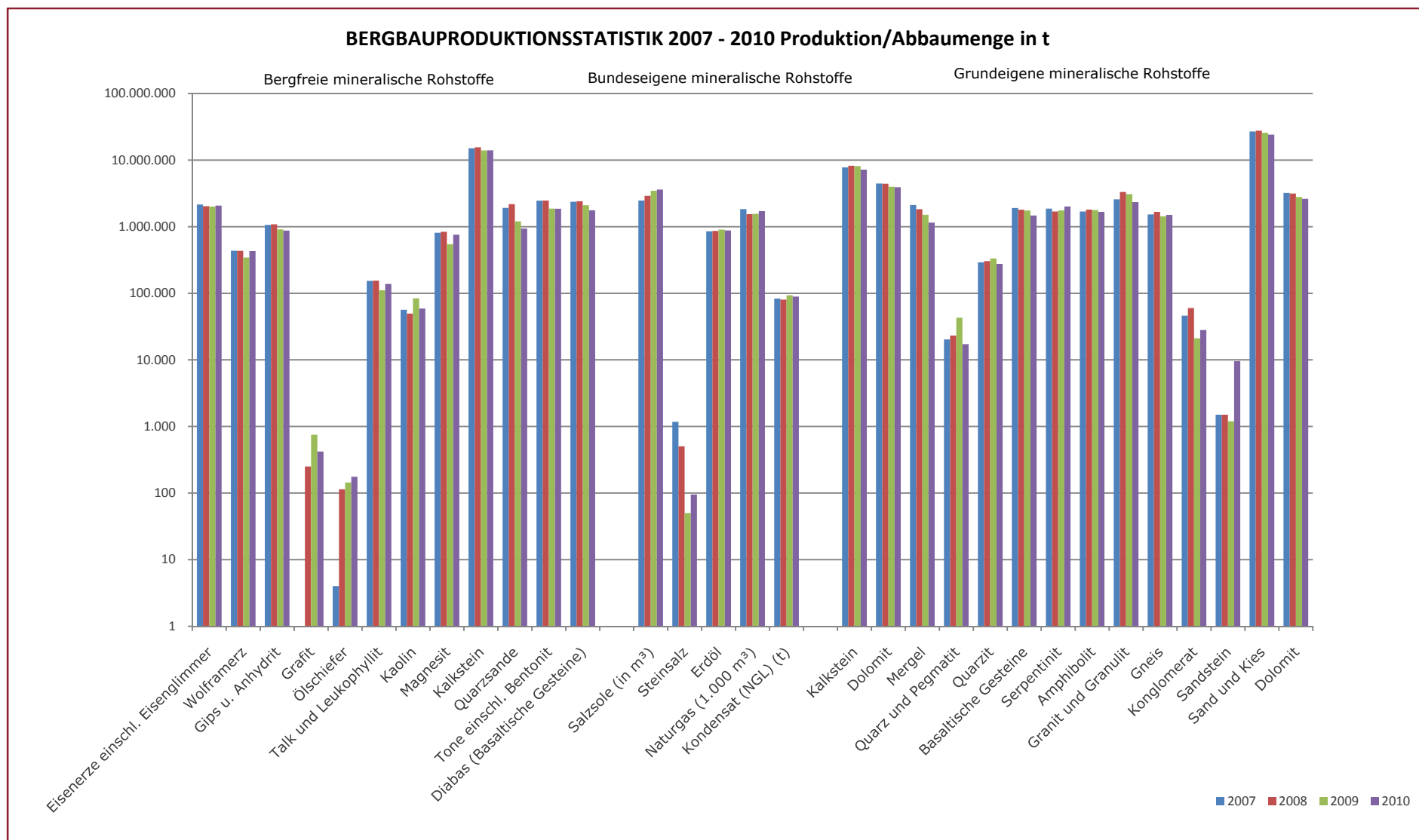

A. DER BERGBAU IM JAHR 2010

3. Rechtsgrundlagen für den Bergbau

3.1 Grundzüge des österreichischen Bergrechts

Grundlage des österreichischen Bergrechts ist das Mineralrohstoffgesetz - MinroG, BGBl. I Nr. 38/1999, in der Fassung der Bundesgesetze BGBl. I Nr. 21/2002, BGBl. I Nr. 112/2003, BGBl. I Nr. 85/2005, BGBl. I Nr. 84/2006, BGBl. I Nr. 115/2009, BGBl. I Nr. 65/2010 und BGBl. Nr. I 111/2010, sowie der Kundmachung BGBl. I Nr. 83/2003. Es gilt

für folgende Tätigkeiten:

- Aufsuchen und Gewinnen der bergfreien, bundeseigenen und grundeigenen mineralischen Rohstoffe
- Aufbereiten dieser Rohstoffe, soweit es durch den Bergbauberechtigten in betrieblichem Zusammenhang mit dem Aufsuchen und Gewinnen erfolgt
- Suchen und Erforschen geologischer Strukturen, die zum Speichern flüssiger oder gasförmiger Kohlenwasserstoffe verwendet werden sollen
- unterirdisches behälterloses Speichern solcher Kohlenwasserstoffe sowie
- Aufbereiten der gespeicherten Kohlenwasserstoffe, soweit es vom Speicherberechtigten

in betrieblichem Zusammenhang mit dem Speichern vorgenommen wird.

Es gilt weiters sinngemäß für die bergbautechnischen Aspekte folgender Tätigkeiten:

- Suchen und Erforschen von Vorkommen geothermischer Energie sowie Gewinnen dieser Energie (Erdwärme, Wärmenutzung der Gewässer), soweit hierzu Stollen, Schächte oder mehr als 300 m tiefe Bohrlöcher benützt werden
- Untersuchen des Untergrundes auf Eignung zum Lagern von Materialien in unterirdischen Hohlräumen, deren Herstellung und Benützung
- Suchen und Erforschen von geologischen Strukturen, die sich zur Aufnahme von einzubringenden Stoffen eignen
- Einbringen der Stoffe in die geologischen Strukturen und das Lagern in diesen sowie
- Benützung von Grubenbauen eines stillgelegten Bergwerks zu anderen Zwecken als dem Gewinnen mineralischer Rohstoffe.

Unter den **bergfreien** mineralischen Rohstoffen werden mineralische Rohstoffe verstanden, die, soweit es sich nicht um solche des § 3 Abs. 1 Z 4 MinroG handelt, dem Verfügungsrecht des Grundeigentümers entzogen sind und von jedem, der bestimmte berggesetzliche Voraussetzungen erfüllt, aufgesucht und gewonnen werden dürfen. Zu den bergfreien mineralischen Rohstoffen zählen:

1. alle mineralischen Rohstoffe, aus denen Eisen, Mangan, Chrom, Molybdän, Wolfram, Vanadium, Titan, Zirkon, Kobalt, Nickel, Kupfer, Silber, Gold, Platin

A. DER BERGBAU IM JAHR 2010

und Platinmetalle, Zink, Quecksilber, Blei, Zinn, Wismut, Antimon, Arsen, Schwefel, Aluminium, Beryllium, Lithium, Seltene Erden oder Verbindungen dieser Elemente technisch gewinnbar sind, soweit sie nicht nachstehend angeführt sind oder den bundeseigenen oder grundeigenen mineralischen Rohstoffen zugeordnet werden;

2. Gips, Anhydrit, Schwerspat, Flussspat, Graphit, Talk, Kaolin und Leukophyllit;
3. alle Arten von Kohle und Ölschiefer;
4. Magnesit, Kalkstein (mit einem CaCO_3 -Anteil von als $\geq 95\%$) und Diabas (basaltische Gesteine), soweit diese als Festgesteine vorliegen, Quarzsand (SiO_2 -Anteil von \geq als 80%) und Tone, soweit diese als Lockergesteine vorliegen.

Bundeseigene mineralische Rohstoffe stehen im Eigentum des Bundes. Zu ihnen gehören:

1. Steinsalz und alle anderen mit diesem vorkommenden Salze;
2. Kohlenwasserstoffe;
3. uran- und thoriumhaltige mineralische Rohstoffe.

Grundeigene mineralische Rohstoffe sind alle übrigen mineralischen Rohstoffe.

Zur **Suche** nach **bergfreien** und **grundeigenen** mineralischen Rohstoffen genügt eine Anzeige bei der Behörde. Dieser ist am Ende jedes Kalenderjahres ein Bericht über die durchgeführten Sucharbeiten vorzulegen.

Für das Erschließen und Untersuchen aufgefundener natürlicher Vorkommen **bergfreier** mineralischer Rohstoffe und solche enthaltender verlassener Halden zum Feststellen der Abbauwürdigkeit werden Schurfberechtigungen benötigt, die der Bundesminister für Wirtschaft, Familie und Jugend verleiht. Um Vorkommen bergfreier mineralischer Rohstoffe abbauen zu können und zu deren Aneignung sind Bergwerksberechtigungen erforderlich. Sie werden vom Bundesminister für Wirtschaft, Familie und Jugend verliehen, gelten als unbewegliche Sachen und sind Gegenstand der Eintragung in das vom Bergbuchsgericht geführte Bergbuch.

Das Aufsuchen und Gewinnen **bundeseigener** mineralischer Rohstoffe, das Suchen und Erforschen kohlenwasserstoffführender geologischer Strukturen, die zum Speichern von flüssigen oder gasförmigen Kohlenwasserstoffen verwendet werden sollen, sowie das Speichern solcher Kohlenwasserstoffe in kohlenwasserstoffführenden geologischen Strukturen sind dem Bund vorbehalten. Dieser kann die Ausübung seiner Rechte hinsichtlich Kohlenwasserstoffe und hinsichtlich uran- und thoriumhaltiger mineralischer Rohstoffe einschließlich des Rechts zur Aneignung dieser mineralischen Rohstoffe in von ihm zu bestimmenden Gebieten (Aufsuchungsgebieten) an Personen, die über die notwendigen technischen und finanziellen Mittel zur Eröffnung und Führung eines Bergbaus verfügen, gegen ein angemessenes Entgelt überlassen. Hierüber ist vom Bundesminister für Wirtschaft, Familie und Jugend im Einvernehmen mit dem Bundesminister für Finanzen namens des Bundes ein bürgerlich-rechtlicher Vertrag zu schließen. Die für die geförderten Kohlenwasserstoffe zu entrichtenden Förderzinse wurden gesetzlich festgelegt.

A. DER BERGBAU IM JAHR 2010

Die Ausübung der Rechte des Aufsuchens und Gewinnens von Steinsalz und den mit diesem vorkommenden Salzen einschließlich des Rechtes zur Aneignung dieser mineralischen Rohstoffe wurde von Gesetzes wegen der Salinen Austria Aktiengesellschaft überlassen.

Zur Suche und zum Erforschen **nichtkohlenwasserstoffführender geologischer Strukturen**, die zum Speichern von flüssigen oder gasförmigen Kohlenwasserstoffen verwendet werden sollen, ist eine Bewilligung des Bundesministers für Wirtschaft, Familie und Jugend erforderlich. Für das Speichern solcher Kohlenwasserstoffe in nichtkohlenwasserstoffführenden geologischen Strukturen benötigt man eine Speicherbewilligung, die der Bundesminister für Wirtschaft, Familie und Jugend erteilt. Für das **Gewinnen grundeigener** mineralischer Rohstoffe ist ein Gewinnungsbetriebsplan für einen bestimmten Planungszeitraum zu erstellen, der der behördlichen Genehmigung bedarf. Genehmigungsvoraussetzungen sind unter anderem: keine Gefährdung von Personen und Sachen, keine unzumutbare Belästigung sowie das Unterbleiben von nach dem besten Stand der Technik vermeidbaren Emissionen. Für das obertägige Gewinnen grundeigener mineralischer Rohstoffe müssen weitere Kriterien, wie Mindestabstände, Beachtung der Raumordnung, Überwiegen des öffentlichen Interesses sowie Einhalten eines Konzepts über den Abtransport, erfüllt werden. Der Inhaber eines genehmigten Gewinnungsbetriebsplanes für das Gewinnen grundeigener mineralischer Rohstoffe gilt als Bergbauberechtigter.

Für die **Ausübung** der **Bergbauberechtigungen** stehen dem Bergbauberechtigten besondere **Befugnisse** zu. So darf er sich beim Aufsuchen und Gewinnen unter bestimmten Voraussetzungen auch diejenigen mineralischen Rohstoffe aneignen, auf die sich seine Bergbauberechtigungen nicht beziehen. Der zum Gewinnen von Kohlenwasserstoffen Berechtigte darf flüssige oder gasförmige Kohlenwasserstoffe auch in nicht kohlenwasserstoffführenden geologischen Strukturen speichern. Der Bergbauberechtigte kann weiters über Gewässer, die er bei Bergbautätigkeiten erschlossen hat (Grubenwässer), unter Tag frei verfügen. Treten die Grubenwässer zu Tage, so darf er sie bis zu ihrer Vereinigung mit beständigen Tagwässern nutzen, wenn er ihrer zur Ausübung seiner Bergbauberechtigungen bedarf. Der Bergbauberechtigte ist außerdem im betrieblichen Zusammenhang mit dem Aufsuchen und Gewinnen befugt, die mineralischen Rohstoffe aufzubereiten, wobei "aufbereiten" das trocken und/oder nass durchgeführte Verarbeiten von mineralischen Rohstoffen zu verkaufsfähigen Mineralprodukten mittels physikalischer, physikalisch-chemischer und/oder chemischer Verfahren, insbesondere das Zerkleinern, das Trennen, das Anreichern, das Entwässern (Eindicken, Filtern, Trocknen, Eindampfen), das Stückigmachen (Agglomerieren, Brikettieren, Pelletieren), das Laugen sowie die mit den genannten Verfahren zusammenhängenden vorbereitenden, begleitenden und nachfolgenden Tätigkeiten umfasst. Er ist auch befugt, für eigene Bergbauzwecke Bergbauanlagen und Bergbaubehör herzustellen, zu betreiben und zu verwenden, die hiezu erforderlichen Arbeiten gewerblicher Natur auszuführen und an Arbeitnehmer nach Bedarf Lebensmittel zum Selbstkostenpreis abzugeben. Ferner ist der Bergbauberechtigte befugt, sofern hiedurch das Gewinnen und Speichern mineralischer Rohstoffe nicht beeinträchtigt werden, Grubenbaue zu anderen Zwecken als dem Gewinnen mineralischer Rohstoffe zu

A. DER BERGBAU IM JAHR 2010

benützen und Stoffe unter Benützung von Bergbauanlagen in geologische Strukturen einzubringen und in diesen zu lagern.

Den vorangeführten besonderen Befugnissen des Bergbauberechtigten stehen auch besondere **Pflichten** gegenüber. So hat er die Errichtung und Auflösung eines Bergbaubetriebes zeitgerecht vorher bekannt zu geben. Bei Ausübung der Bergbautätigkeiten hat der Bergbauberechtigte für den Schutz des Lebens und der Gesundheit von Personen, ferner von fremden, ihm nicht zur Benützung überlassenen Sachen, der Umwelt, von Lagerstätten und der Oberfläche sowie für die Sicherung der Oberflächennutzung nach Beendigung der Bergbautätigkeit vorzusorgen. Ein Notfallplan für schwere Unfälle (Brand, Explosion größeren Ausmaßes, eine Emission oder ein anderes Ereignis, das sich aus unkontrollierten Vorgängen auf Grund der Aufbereitung ergibt) ist auszuarbeiten. Zur Vorsorge für den Schutz der Umwelt hat er Maßnahmen zur Vermeidung von Einwirkungen zu treffen, die geeignet sind, insbesondere den Boden, den Pflanzenbestand oder den Tierbestand bleibend zu schädigen. Die Bergbautätigkeiten sind so auszuüben, dass nach dem besten Stand der Technik vermeidbare Emissionen unterbleiben. Soweit es sich um die Bewirtschaftung bergbaulicher Abfälle (= "Berge/taubes Gestein") handelt, hat der Bergbauberechtigte darüber hinaus Maßnahmen zur Vermeidung einer über das zumutbare Maß hinausgehenden Beeinträchtigung von Gewässern (§ 119 Abs. 5 letzter Satz) zu treffen und ferner den Stand der Technik im Hinblick auf die Eigenschaften der Abfallentsorgungsanlage, ihres Standortes und der Umweltbedingungen am Standort zu berücksichtigen. Der Einsatz einer bestimmten Technologie wird hierdurch nicht vorgeschrieben. Der Bergbauberechtigte hat weiters für jeden Bergbaubetrieb unter Aufsicht eines verantwortlichen Markscheiders ein Bergbauartenwerk anfertigen und nachtragen zu lassen. In einem Unglücksfall bei Ausübung einer Bergbautätigkeit hat jeder Bergbauberechtigte auf Verlangen Arbeitnehmer und Hilfsmittel zur Hilfe anzubieten, soweit es ohne Gefährdung seiner eigenen Bergbaubetriebe möglich ist.

Der Bergbauberechtigte hat einen **Abfallbewirtschaftungsplan** für die Minimierung, Behandlung, Verwertung und Beseitigung bergbaulicher Abfälle (= "Berge/taubes Gestein") aufzustellen und der Behörde anzuzeigen. Der Abfallbewirtschaftungsplan ist alle fünf Jahre zu überprüfen und gegebenenfalls anzupassen. Sofern und soweit die im Abfallbewirtschaftungsplan erforderlichen Angaben Bestandteil eines Gewinnungsbetriebsplanes, eines Ansuchens um Erteilung einer Bewilligung für eine Bergbauanlage oder anderer auf Grund von Rechtsvorschriften erstellter Unterlagen sind, kann im Abfallbewirtschaftungsplan auf diese verwiesen werden. Der Abbau von Vorkommen mineralischer Rohstoffe (ausgenommen Kohlenwasserstoffe) und das Speichern von flüssigen oder gasförmigen Kohlenwasserstoffen in geologischen Strukturen sind nach **Gewinnungsbetriebsplänen** durchzuführen. Gewinnungsbetriebspläne (siehe auch die oben stehenden Ausführungen) beziehen sich auf den Aufschluss und Abbau von mineralischen Rohstoffen, ausgenommen Kohlenwasserstoffe. Für die Gewinnung bergfreier und bundeseigener mineralischer Rohstoffe (ausgenommen Kohlenwasserstoffe) sowie für die untertägige Gewinnung von grundeigenen mineralischen Rohstoffen sind die Gewinnungsbetriebspläne für die Dauer von fünf Jahren aufzustellen. Diese Frist kann im Einzelfall bis auf ein Jahr verkürzt werden. Nach der erstmaligen Genehmigung eines Gewinnungsbetriebsplanes kann der

A. DER BERGBAU IM JAHR 2010

Bergbauberechtigte für Bergbaue geringer Gefährlichkeit (siehe § 113 Abs. 4 MinroG) ganz oder für einen bestimmten Zeitraum von der Verpflichtung zum Aufstellen von nachfolgenden Gewinnungsbetriebsplänen entbunden werden.

Abschlussbetriebspläne beziehen sich auf die Einstellung der Gewinnung in einem Bergbau oder auf die Einstellung der Tätigkeit eines Bergbaubetriebes, einer selbstständigen Betriebsabteilung oder eines größeren Teiles davon.

Zur Herstellung von obertägigen **Bergbauanlagen** sowie von Zwecken des Bergbaus dienenden von der Oberfläche ausgehenden Stollen, Schächten, Bohrungen mit Bohrlöchern ab 300 m Tiefe und Sonden ab 300 m Tiefe ist eine Bewilligung der Behörde erforderlich. Wenn zum Zeitpunkt der Herstellungsbewilligung nicht ausreichend beurteilt werden kann, ob die den Betrieb der Anlage betreffenden Auflagen näher angeführte Interessen ausreichend schützen, hat die Behörde im Herstellungsbescheid anzuordnen, dass die Bergbauanlage erst auf Grund einer Betriebsbewilligung in Betrieb genommen werden darf. Für Aufbereitungsanlagen, die in der Anlage 3 der Gewerbeordnung 1994 angeführt sind, gelten entsprechende Sondervorschriften. Bei solchen Anlagen hat das Ansuchen auch Angaben über Roh- und Hilfsstoffe, sonstige Stoffe und Energie, die in der Bergbauanlage verwendet oder erzeugt werden, gegebenenfalls Angaben über erhebliche Auswirkungen der Emissionen auf die Umwelt sowie eine allgemein verständliche Zusammenfassung aller Angaben zu enthalten.

Desgleichen gelten Sondervorschriften bzw. zusätzliche Vorschriften für Bergbauanlagen, die der Entsorgung bergbaulicher Abfälle dienen ("Abfallentsorgungsanlagen", wie Halden, Klärteiche etc.). Für bestimmte Abfallentsorgungsanlagen (Abfallentsorgungsanlagen der Kategorie A) ist eine Sicherheitsleistung zu erbringen und es bestehen Regelungen für schwere Unfälle.

Der Bergbauberechtigte hat für jeden Bergbaubetrieb, gliedert sich dieser in mehrere selbstständige Betriebsabteilungen, für jede davon einen **Betriebsleiter** und, soweit es die sichere und planmäßige Aufsicht des Bergbaus erfordert, für die technische Aufsicht **Betriebsaufseher** zu bestellen. Mehrfachbestellungen sind zulässig, wenn die betroffene Person in der Lage ist bei allen Bergbaubetrieben, für die sie verantwortlich sein soll, ihre Funktion einwandfrei auszuüben. Bei Kleinbetrieben geringer Gefährlichkeit sind höchstens fünf Mehrfachbestellungen, im Übrigen höchstens drei Mehrfachbestellungen zulässig. Erfordert es die Art des Bergbaubetriebes oder einer selbstständigen Betriebsabteilung, hat der Bergbauberechtigte nachweislich dafür zu sorgen, dass der Betriebsleiter im Fall längerer Abwesenheit von einem für die Vertretung geeigneten Betriebsaufseher vertreten wird. Desgleichen hat der Bergbauberechtigte für jeden Bergbaubetrieb einen verantwortlichen **Markscheider** zu bestellen, der nicht gleichzeitig Betriebsleiter oder Betriebsaufseher für diesen Betrieb sein darf. Mehrfachbestellungen durch verschiedene Bergbauberechtigte sind möglich. Die Bestellungen bedürfen der Vormerkung durch den Bundesminister für Wirtschaft, Familie und Jugend. Bergbauberechtigte, die gemeinsam Inhaber einer Bergbauberechtigung sind oder denen gemeinsam die Ausübung einer solchen überlassen worden ist, ferner alleinige Bergbauberechtigte, die ihren ordentlichen Wohnsitz im Ausland haben oder juristische Personen oder Personengesellschaften des Handelsrechtes sind, haben eine in Österreich wohnhafte eigenberechtigte Person zu bestellen,

A. DER BERGBAU IM JAHR 2010

die ermächtigt ist, für sie rechtswirksam Aufträge der Bergbehörden entgegenzunehmen und Schriftstücke der Bergbehörden zu empfangen (**Bergbaubevollmächtigter**).

Vor Benützung der Oberfläche und des oberflächennahen Bereiches von fremden Grundstücken zur Ausübung einer Bergbautätigkeit hat der Bergbauberechtigte die Zustimmung des Grundeigentümers einzuholen. Stimmt dieser der Benützung eines Grundstückes zu, kommt es jedoch über die Höhe der Entschädigung zu keiner Einigung mit dem Bergbauberechtigten, so kann jeder der Beteiligten bei der Behörde die Festsetzung der Entschädigung begehren. Gestattet der Grundeigentümer dem Bergbauberechtigten nicht einmal gegen eine angemessene Entschädigung die Benützung für den Bergbau notwendiger Grundstücke auf die Dauer des Bedarfes, so kann der Bergbauberechtigte bei der Behörde um zwangsweise Grundüberlassung ansuchen. Bei Bergbauen auf grundeigene mineralische Rohstoffe ist eine zwangsweise Grundüberlassung nur für sicherheitstechnische Maßnahmen im Zusammenhang mit gefährlichen Ereignissen möglich.

Grundstücke und Grundstücksteile innerhalb der Begrenzungen von Grubenmaßen und Überscharen, Speicher- und Gewinnungsfeldern mit Ausnahme jener auf Vorkommen von Kohlenwasserstoffen sowie Grundstücke und Grundstücksteile, auf die sich ein genehmigter Gewinnungsbetriebsplan für grundeigene mineralische Rohstoffe bezieht, gelten von Gesetzes wegen als **Bergbaugebiete**. Grundstücke und Grundstücksteile außerhalb dieser Begrenzungen sind bei Aufnahme des planmäßigen und systematischen Abbaus oder Speicherbetriebes vom Bergbauberechtigten bekannt zu geben und von der Behörde mit Bescheid als Bergbaugebiet zu bezeichnen, wenn sie als Folgen von Einwirkungen einer Gewinnungs- und Speichertätigkeit in den nächsten fünfzehn Jahren Bodenverformungen in solcher Art und in einem solchen Ausmaß unterliegen oder voraussichtlich unterliegen werden, dass dadurch Bauten und andere Anlagen wesentliche Änderungen erfahren können. Bergbaugebiete sind im Grundbuch ersichtlich zu machen. In Bergbaugebieten dürfen Bauten und andere Anlagen als Bergbauanlagen nur mit besonderer Bewilligung der Behörde errichtet werden.

Wenn durch die Bergbautätigkeit ein Mensch getötet, an seinem Körper oder an seiner Gesundheit verletzt oder eine Sache beschädigt wird, so liegt ein **Bergschaden** vor. Für Bergschäden besteht eine Gefährdungshaftung. Weist der Bergbauberechtigte in Solidarhaftungsfällen - etwa wenn mehrere in einem Gebiet Bergbau treiben oder in einem Gebiet schon einmal ein Bergbau umgegangen ist - nach, dass er den Bergschaden nicht verursacht hat, ist er von der Haftung befreit. **Zuständige Behörde** für die ausschließlich obertägige Gewinnung und Aufbereitung grundeigener mineralischer Rohstoffe ist, soweit nicht ausdrücklich anderes bestimmt ist, in erster Instanz die Bezirksverwaltungsbehörde und in zweiter Instanz der Landeshauptmann. Für alle anderen Tätigkeiten, für die das MinroG gilt, ist der Bundesminister für Wirtschaft, Familie und Jugend (Montanbehörde) in erster und letzter Instanz zuständig. Zu den Aufgaben der Behörden zählt unter anderem auch die Anordnung von Sicherheitsmaßnahmen.

Die Überwachung der Einhaltung der Arbeitnehmerschutzvorschriften erfolgt durch die Arbeitsinspektorate.

A. DER BERGBAU IM JAHR 2010

3.2 Wichtige bergrechtliche und sonstige für den österreichischen Bergbau maßgebende Vorschriften des Bundes (Stand Februar 2010)

Der Wortlaut der aktuellen Fassung der unterstehenden Vorschriften findet sich im Internet (Rechtsinformationssystem des Bundes) unter **web** www.ris.bka.gv.at/bundesrecht/ .

3.2.1 Bergrecht

- a) Die Grundlage des geltenden Bergrechts ist das am 1. Jänner 1999 in Kraft getretene **Mineralrohstoffgesetz - MinroG**, BGBl. I Nr. 38/1999, in der Fassung der Bundesgesetze BGBl. I Nr. 21/2002, BGBl. I Nr. 112/2003, BGBl. I Nr. 85/2005, BGBl. I Nr. 84/2006, BGBl. I Nr. 115/2009, BGBl. I Nr. 65/2010 und BGBl. Nr. I 111/2010, sowie der Kundmachung BGBl. I Nr. 83/2003 (VfGH). Durch § 15 des Artikels XXXII des Außerstreit-Begleitgesetzes, BGBl. I Nr. 112/2003, wurde die Zuständigkeit zur Entscheidung über die Entschädigung bei einer zwangsweisen Grundüberlassung vom Bezirksgericht zum Landesgericht verlagert.
- b) Bis zur Neuregelung des betreffenden Gebietes oder einer Änderung durch eine Verordnung gelten auf Grund einer Übergangsbestimmung im MinroG folgende Verordnungen als Bundesgesetze weiter:

Verordnung über die beim Bergbaubetrieb zum Schutz des Lebens und der Gesundheit von Personen und zum Schutze von Sachen durchzuführenden Maßnahmen (Allgemeine Bergpolizeiverordnung), BGBl. Nr. 114/1959, in der Fassung der Verordnung BGBl. Nr. 185/1969, 22/1972, 12/1984, 53/1995, II/108/1997, II/134/1997, II/412/1999, II/164/2000, II/309/2004, II/358/2004, II/140/2005, II/22/2006, II/298/2006, II/60/2009 und II/416/2010, sowie der Bundesgesetze BGBl. Nr. 259/1975, 355/1990, 518/1995, I/38/1999, I/164/1999 und I/21/2002.

Verordnung über die in Seilfahranlagen des Bergbaues zum Schutze des Lebens und der Gesundheit von Personen durchzuführenden Maßnahmen (Bergpolizeiverordnung für die Seilfahrt), BGBl. Nr. 14/1968, in der Fassung der Bundesgesetze BGBl. Nr. 259/1975, I/38/1999 und I/21/2002.

Verordnung über Freischurf- und Maßengebühren, BGBl. Nr. 224/1976, in der Fassung der Bundesgesetze BGBl. I Nr. 38/1999 und 21/2002. Verordnung über die Neufestsetzung des Schutzgebietes für die Heilquellen von Bad Hall, BGBl. Nr. 624/1987, in der Fassung der Bundesgesetze BGBl. I Nr. 38/1999 und 21/2002.

Verordnung über die Verwendung elektrischer Betriebsmittel und elektrischer Anlagen im Bergbau (Bergpolizeiverordnung für Elektrotechnik - BPV Elektrotechnik), BGBl. Nr. 737/1996, in der Fassung der Bundesgesetze BGBl. I Nr. 38/1999 und 21/2002 und der Verordnung BGBl. II Nr. 309/2004.

- c) Aufgrund des Mineralrohstoffgesetzes wurden folgende Verordnungen erlassen:

A. DER BERGBAU IM JAHR 2010

Verordnung über Maßnahmen zur Gewährleistung der Sicherheit von Personen bei der Errichtung und beim Betrieb von Schaubergwerken oder vergleichbaren Benutzungen von Grubenbauen von stillgelegten Bergwerken zu anderen Zwecken als dem Gewinnen mineralischer Rohstoffe (Schaubergwerkeverordnung), BGBl. II Nr. 209/2000, in der Fassung der Verordnung BGBl. II Nr. 298/2006.

Verordnung über die Zulassung von Sprengmitteln für die Schießarbeit im Bergbau (Sprengmittelverordnung), BGBl. II Nr. 27/2001.

Verordnung über Vermessungen beim Bergbau, das Bergbaukartenwerk und die Erfassung von Bodenbewegungen (Markscheideverordnung), BGBl. II Nr. 69/2001.

Verordnung über verantwortliche Personen und Schießbefugte beim Bergbau (Verordnung über verantwortliche Personen im Bergbau - VPB-V), BGBl. II Nr. 9/2003.

Verordnung über die beim Bohrlochbergbau durchzuführenden Maßnahmen (Bohrlochbergbau-Verordnung) BGBl. II Nr. 367/2005, in der Fassung der Verordnung BGBl. II Nr. 60/2009.

Verordnung über Sicherheitsabstände zu Anlagen des Kohlenwasserstoffbergbaus und zu Anlagen für vergleichbare Tätigkeiten, BGBl. II Nr. 56/2006.

Verordnung mit der Vorschriften über Fahrzeugführerinnen und Fahrzeugführer bei Fremdenbefahrungen und beim Betrieb bestimmter Heilstollen erlassen werden (Personenbeförderung-Bergbau-Verordnung), BGBl. II Nr. 298/2006.

Verordnung über die Bezeichnung von Grundstücken und Grundstücksteilen als Bergbaugebiete, BGBl. II Nr. 6/2007.

Verordnung über die Beherrschung der Gefahren bei schweren Unfällen in Bergbaubetrieben (Bergbau - Unfallverordnung - Bergbau-UV), BGBl. II Nr. 103/2007.

E-PRTR Begleitverordnung - EPRTR-BV, BGBl. II Nr. 380/2007.

Verordnung mit der Vorschriften über das Sprengen im Bergbau erlassen werden (Bergbau-Sprengverordnung - BSpV) sowie die Bohrlochbergbau Verordnung geändert wird, BGBl. II Nr. 60/2009.

Verordnung mit der Bestimmungen über die Bewirtschaftung bergbaulicher Abfälle erlassen werden (Bergbau-Abfall-Verordnung), BGBl. II Nr. 130/2010.

3.2.2 Verfahrensrechtliche Vorschriften:

- a) Soweit nicht bergrechtliche Vorschriften in Betracht kommen, sind in bergrechtlichen Verfahren folgende **allgemeine *Verwaltungsverfahrensvorschriften*** anzuwenden:
 - Einführungsgesetz zu den Verwaltungsverfahrensgesetzen 2008 - EGVG, BGBl. I Nr. 87/2008, zuletzt geändert mit Bundesgesetz BGBl. I Nr. 20/2009.

A. DER BERGBAU IM JAHR 2010

- Allgemeines Verwaltungsverfahrensgesetz 1991 - AVG, BGBl. Nr. 51/1991, zuletzt geändert mit Bundesgesetz BGBl. I Nr. 111/2010.
 - Verwaltungsstrafgesetz 1991 - VStG, BGBl. Nr. 52/1991, zuletzt geändert mit Bundesgesetz BGBl. I Nr. 111/2010.
 - Verwaltungsvollstreckungsgesetz 1991 - VVG, BGBl. Nr. 53/1991, zuletzt geändert mit Bundesgesetz BGBl. I Nr. 3/2008.
 - Verwaltungsformularverordnung, BGBl. II Nr. 508/1999.
 - Bundesgesetz über die Hemmung des Fristenablaufes durch Samstage und den Karfreitag, BGBl. Nr. 37/1961, geändert mit Bundesgesetz BGBl. Nr. 189/1963.
 - Bundesgesetz über Regelungen zur Erleichterung des elektronischen Verkehrs mit öffentlichen Stellen (E-Government-Gesetz - E-GovG), BGBl. I Nr. 10/2004, zuletzt geändert mit Bundesgesetzes BGBl. I Nr. 111/2010.
 - Signaturgesetz, BGBl. I Nr. 190/1999, in der Fassung des Bundesgesetzes BGBl. Nr. I 75/2010.
 - Signaturverordnung - SigV, BGBl. II Nr. 30/2000, in der Fassung der Verordnung BGBl. II Nr. 3/2008 zuletzt geändert mit Bundesgesetz BGBl. II Nr. 401/2010.
 - Verordnung, mit der die sicherheitstechnischen und organisationsrelevanten Voraussetzungen für Verwaltungssignaturen geregelt werden (VerwSigV), BGBl. II Nr. 159/2004.
 - Zustellgesetz, BGBl. Nr. 200/1982, zuletzt geändert mit Bundesgesetz BGBl. I Nr. 111/2010.
 - Zustellformularverordnung 1982, BGBl. Nr. 600/1982, zuletzt geändert mit Verordnung BGBl. II Nr. 152/2008.
 - Europäisches Übereinkommen über die Zustellung von Schriftstücken in Verwaltungssachen im Ausland, BGBl. Nr. 67/1983, geändert mit BGBl. III Nr. 53/2005 (VFB).
 - Vertrag zwischen der Republik Österreich und der Bundesrepublik Deutschland über Amts- und Rechtshilfe in Verwaltungssachen, BGBl. Nr. 526/1990.
- b) Vorschriften über Verwaltungsabgaben, Kommissionsgebühren und Gebühren:
- Bundesverwaltungsabgabenverordnung 1983, BGBl. Nr. 24/1983, zuletzt geändert mit Verordnung BGBl. II Nr. 5/2008.
 - Bundes-Kommissionsgebührenverordnung 2007, BGBl. Nr. 262.
 - Gebührengesetz 1957, BGBl. Nr. 267, zuletzt geändert mit Bundesgesetz BGBl. I Nr. 111/2010.
 - Gebührenanspruchsgesetz 1975 - GebAG 1975, BGBl. Nr. 136, zuletzt geändert mit Bundesgesetz BGBl. I Nr. 111/2010.

A. DER BERGBAU IM JAHR 2010

3.2.3 Einige relevante Arbeitnehmerschutzvorschriften:

- a) ArbeitnehmerInnenschutzgesetz - ASchG, BGBl. Nr. 450/1994, zuletzt geändert mit Bundesgesetz BGBl. I Nr. 147/2006 und der Verordnung BGBl. II Nr. 221/2010. Hiezu wurden unter anderem folgende Verordnungen erlassen bzw. gelten folgende Verordnungen (als Bundesgesetze) ganz oder teilweise weiter:
- Tagbauverordnung, BGBl. II Nr. 419/2010.
 - Verordnung über die Fachausbildung der Sicherheitskräfte und die Besonderheiten der sicherheitstechnischen Betreuung für den untertägigen Bergbau (SFK-VO), BGBl. Nr. 277/1995, zuletzt geändert mit Verordnung BGBl. II Nr. 13/2007.
 - Verordnung über Sicherheitsvertrauenspersonen, BGBl. Nr. 172/1996.
 - Verordnung über arbeitsmedizinische Zentren, BGBl. Nr. 441/1996, geändert mit Verordnung BGBl. II Nr. 441/1998.
 - Verordnung über Sicherheits- und Gesundheitsschutzdokumente, BGBl. Nr. 478/1996, geändert mit Verordnung BGBl. II Nr. 53/1997.
 - Verordnung über Gesundheitsüberwachung am Arbeitsplatz (VGÜ), BGBl. II Nr. 27/1997, geändert mit Verordnung BGBl. II Nr. 221/2010.
 - Kennzeichnungsverordnung, BGBl. II Nr. 101/1997.
 - Bildschirmarbeitsverordnung, BGBl. II Nr. 124/1998.
 - Arbeitsstättenverordnung, BGBl. II Nr. 368/1998, in der Fassung der Verordnung BGBl. II Nr. 256/2009.
 - Verordnung über sicherheitstechnische Zentren, BGBl. II Nr. 450/1998.
 - Arbeitsmittelverordnung, BGBl. II Nr. 164/2000, in der Fassung der Verordnung BGBl. II Nr. 21/2010.
 - Grenzwerteverordnung 2007 - GKV 2007 BGBl. II Nr. 253/2001, in der Fassung der Verordnung BGBl. II Nr. 243/2007.
 - Elektroschutzverordnung 2003 - ESV 2003, BGBl. II Nr. 424/2003.
 - Verordnung des Bundesministers für Wirtschaft, Familie und Jugend über Beschäftigungsverbote und -beschränkungen für Arbeitnehmerinnen, BGBl. II Nr. 356/2001, in der Fassung der Verordnung 279/2008.
 - Verordnung explosionsfähige Atmosphären - VEXAT, BGBl. II Nr. 309/2004, in der Fassung der Verordnung BGBl. II Nr. 140/2005.
 - Bauarbeiterschutzesverordnung - BauV, BGBl. Nr. 340/1994, in der Fassung der Verordnung BGBl. II Nr. 3/2011.
 - Allgemeine Arbeitnehmerschutzverordnung - AAV, BGBl. Nr. 218/1983, in der Fassung der Verordnung BGBl. II Nr. 221/2010.

A. DER BERGBAU IM JAHR 2010

- Verordnung über brennbare Flüssigkeiten - VbF, BGBl. Nr. 240/1991, in der Fassung der Verordnung BGBl. II Nr. 351/2005.
- Sprengarbeitenverordnung - SprengV, BGBl. II Nr. 358/2004, in der Fassung der Verordnung BGBl. II Nr. 13/2007.
- Bohrarbeitenverordnung, BGBl. II Nr. 140/2005.
- Verordnung über den Schutz der Arbeitnehmer/innen vor der Gefährdung durch Lärm und Vibrationen (Verordnung Lärm und Vibrationen - VOLV), BGBl. II Nr. 22/2006, in der Fassung der Verordnung BGBl. II Nr. 302/2009.
- Verordnung des Bundesministers für Wirtschaft, Familie und Jugend über die Sicherheit und den Gesundheitsschutz der Arbeitnehmer/innen bei der Durchführung von Sprengarbeiten und mit der die Bauarbeiterschutzesverordnung geändert wird (Sprengarbeitenverordnung - SprengV), BGBl. II Nr. 13/2007.
- Verordnung über den Schutz der Dienstnehmer und der Nachbarschaft beim Betrieb von Steinbrüchen, Lehm-, Ton-, Sand- und Kiesgruben sowie bei Haldenabtragungen, BGBl. Nr. 253/1955, in der Fassung der Bundesgesetze BGBl. Nr. 450/1994 und der Verordnung BGBl. II Nr. 416/2010
- b) Arbeitszeitgesetz, BGBl. Nr. 461/1969, zuletzt geändert mit Bundesgesetz BGBl. I Nr. 93/2010.
- c) Arbeitsruhegesetz, BGBl. Nr. 144/1983, zuletzt geändert mit Bundesgesetz BGBl. I Nr. 100/2010; hiezu Arbeitsruhegesetz-Verordnung, BGBl. Nr. 149/1984, zuletzt geändert mit Verordnung BGBl. II Nr. 27/2011 (Novelle in Bearbeitung).
- d) Bundesgesetz über die Beschäftigung von Kindern und Jugendlichen 1987 - KBJG, BGBl. Nr. 599, zuletzt geändert mit Bundesgesetz BGBl. I Nr. 93/2010; hiezu die Verordnung BGBl. II Nr. 436/1998, zuletzt geändert mit der Verordnung BGBl. II Nr. 221/2010 sowie die Wochenberichtsblatt-Verordnung, BGBl. Nr. 420/1987.
- e) Mutterschutzgesetz 1979, BGBl. Nr. 221, zuletzt geändert mit Bundesgesetz BGBl. I Nr. 58/2010.
- f) Nachtschwerarbeitergesetz, BGBl. I Nr. 354/1981, zuletzt geändert durch das Bundesgesetz BGBl. I Nr. 90/2009.
- Verordnung betreffend Belastungen im Sinne des Art. VII Abs. 2 Z 2, 5 und 8 des Nachtschwerarbeitergesetzes bei Arbeiten in Bergbaubetrieben, BGBl. Nr. 385/1993.

3.2.4 Einige wichtige sonstige Sicherheits- und Umweltschutzvorschriften:

- a) Schieß- und Sprengmittel:
 - Bundesgesetz über die Schieß- und Sprengmittelpolizei (Sprengmittelgesetz 2010 - SprG 2010), BGBl. I Nr. 121/2009.

A. DER BERGBAU IM JAHR 2010

b) Dampfkessel:

- Kesselgesetz, BGBl. Nr. 211/1992, zuletzt geändert mit Bundesgesetz BGBl. I Nr. 136/2001 und der Kundmachung BGBl. I Nr. 80/2007.
- Dampfkesselbetriebsgesetz, BGBl. Nr. 212/1992, zuletzt geändert mit Bundesgesetz BGBl. I Nr. 96/2009.
- Dampfkesselbetriebsverordnung, BGBl. Nr. 735/1993, geändert mit Verordnung BGBl. Nr. 258/1996.
- Verordnung über die Aufstellung und den Betrieb von Dampfkesseln - ABV, BGBl. Nr. 353/1995.
- Druckgeräteüberwachungsverordnung - DGÜW-V, BGBl. II Nr. 420/2004.

c) Elektrotechnik:

- Elektrotechnikgesetz 1992, BGBl. Nr. 106/1993, geändert mit Bundesgesetz BGBl. I Nr. 136/2001.
- Verordnung über elektrische Betriebsmittel zur Verwendung in explosionsgefährdeten Bereichen (Elektro-Ex-Verordnung 1993 - EExV 1993), BGBl. Nr. 45/1994, zuletzt geändert mit Verordnung BGBl. II Nr. 143/2000.
- Verordnung über Sicherheit, Normalisierung und Typisierung elektrischer Betriebsmittel und Anlagen sowie sonstiger Anlagen im Gefährdungs- und Störungsbereich elektrischer Anlagen (Elektrotechnikverordnung 2002 - ETV 2002), BGBl. II Nr. 222, geändert mit Verordnung BGBl. II Nr. 223/2010.
- Niederspannungsgeräteverordnung 1995, BGBl. Nr. 51.
- Elektromagnetische Verträglichkeitsverordnung 2006 - EMVV 2006, BGBl. II Nr. 529/2006.
- Explosionsschutzverordnung 1996, BGBl. Nr. 252.
- Nullungsverordnung, BGBl. II Nr. 322/1998.

d) Strahlenschutz:

- Strahlenschutzgesetz, BGBl. Nr. 227/1969, zuletzt geändert mit Bundesgesetz BGBl. I Nr. 13/2006.
- Allgemeine Strahlenschutzverordnung, BGBl. II Nr. 191/2006.
- Verordnung betreffend den Strahlenschutz bei natürlichen terrestrischen Strahlenquellen (Natürliche Strahlenquellen-Verordnung - NatStrV), BGBl. II Nr. 2/2008.

e) Einige für den Bergbau wichtige Umweltschutzvorschriften des Bundes:

- Wasserrechtsgesetz 1959 - WRG 1959, BGBl. Nr. 215/1959, zuletzt geändert mit Bundesgesetz BGBl. I Nr. 123/2006.
- Qualitätszielverordnung Chemie Grundwasser, BGBl. II Nr. 98/2010, zuletzt geändert mit Bundesgesetz BGBl. II Nr. 461/2010.

A. DER BERGBAU IM JAHR 2010

- Forstgesetz 1975, BGBl. Nr. 440, zuletzt geändert mit Bundesgesetz BGBl. I Nr. 55/2007.
- Zweite Verordnung gegen forstschädliche Luftverunreinigungen, BGBl. Nr. 199/1984.
- Emissionsschutzgesetz für Kesselanlagen - EG-K, BGBl. I Nr. 150/2004, zuletzt geändert mit Bundesgesetz BGBl. I Nr. 65/2010.
- Emissionserklärungsverordnung - EEV, BGBl. II Nr. 292/2007.
- Luftreinhalteverordnung für Kesselanlagen 1989, BGBl. Nr. 19, zuletzt geändert mit Verordnung BGBl. II Nr. 292/2007.
- Altlastensanierungsgesetz, BGBl. Nr. 299/1989, zuletzt geändert mit Bundesgesetz BGBl. I Nr. 111/2010.
- Abfallwirtschaftsgesetz 2002 - AWG 2002, BGBl. I Nr. 102, zuletzt geändert mit Bundesgesetz BGBl. I Nr. 09/20011.
- Deponieverordnung 2008, BGBl. II Nr. 39, zuletzt geändert mit Verordnung BGBl. II Nr. 178/2010.
- Umweltinformationsgesetz - UIG, BGBl. Nr. 495/1993, zuletzt geändert mit Bundesgesetz BGBl. I Nr. 128/2009.
- Immissionsschutzgesetz-Luft - IG-L, BGBl. I Nr. 115/1997, zuletzt geändert mit Bundesgesetz BGBl. I Nr. 77/2010.
- Umweltverträglichkeitsprüfungsgesetz 2000 - UVP-G 2000, BGBl. Nr. 697/1993, zuletzt geändert mit Bundesgesetz BGBl. I Nr. 87/2009.
- Störfallinformationsverordnung, BGBl. Nr. 391/1994, in der Fassung der Verordnung BGBl. II Nr. 498/2004.
- Bundesgesetz über ein System für den Handel mit Treibhausgasemissionszertifikaten (Emissionszertifikatengesetz - EZG), BGBl. I Nr. 46/2004, in der Fassung des Bundesgesetzes BGBl. I Nr. 89/2009, zuletzt geändert mit Bundesgesetz BGBl. I Nr. 111/2010.

3.2.5 Statistikvorschriften:

Bundesstatistikgesetz 2000, BGBl. I Nr. 163/1999, zuletzt geändert mit Bundesgesetz BGBl. I Nr. 111/2010. Hierzu wurden u.a. folgende Verordnungen erlassen:

- Verordnung über die Konjunkturstatistik im produzierenden Bereich, BGBl. II Nr. 210/2003, geändert mit Verordnung BGBl. II Nr. 315/2007.
- Erdölstatistik-Verordnung 2003, BGBl. II Nr. 464/2002.

3.2.6 Vorschriften über das Bergbuch und die Bergbuchgerichte:

- a) Verordnung über die innere Einrichtung und Führung des Bergbuches (BergBV), BGBl. Nr. 224/1954, in der Fassung des Bundesgesetzes BGBl. Nr. 259/1975.

A. DER BERGBAU IM JAHR 2010

- b) § 118 Z 2 der Jurisdiktionsnorm, RGebl. Nr. 111/1895, in der Fassung des Bundesgesetzes BGBl. I Nr. 58/2010, zuletzt geändert mit Bundesgesetz BGBl. I Nr. 111/2010 (legt die Zuständigkeit bestimmter Gerichte zur Anlegung und Führung der Bergbücher fest).

3.2.7 Sonstige

- a) Bundesgesetz über das Grubenwehrenzeichen, BGBl. Nr. 63/1954, in der Fassung des Bundesgesetzes BGBl. I Nr. 136/2001; hiezu die Verordnung betreffend die Ausstattung des Grubenwehrenzeichens und das Verleihungsverfahren, BGBl. Nr. 198/1954.
- b) Lagerstättengesetz, BGBl. Nr. 246/1947, in der Fassung des Bundesgesetzes BGBl. I Nr. 136/2001.

3.3 Aufsuchungs- Gewinnungs- und Speicherrechte betreffend Kohlenwasserstoffe

(Stand 1. Jänner 2011)

Aufsuchungsrechte		
Aufsuchungsgebiete	Ausmaß in km ²	
OMV-Wien	156	
OMV-Niederösterreich	3.981	
OMV-Oberösterreich I	321	
RAG-Oberösterreich	4859	
RAG-Salzburg	288	
Gesamtausmaß		
davon	OMV Austria Exploration & Production GmbH (OMV)	
	Rohöl-Aufsuchungs Aktiengesellschaft (RAG)	
Gewinnungs- und Speicherrechte		
Gewinnungsfelder nach Aufsuchungsgebieten	Anzahl	Ausmaß in m ²
OMV-Wien	7	24.288.457
OMV-Niederösterreich	151	352.960.803
OMV-Oberösterreich I	4	12.700.000
RAG-Oberösterreich	140	423.707.312
RAG-Salzburg	16	31.544.402
Insgesamt	318	845.200.974
davon	OMV	
	162	389.949.260
	RAG	
	156	455.251.714

A. DER BERGBAU IM JAHR 2010

4. Wirtschaftliche und technische Angaben über die einzelnen Bergbaue

4.1 Bergfreie mineralische Rohstoffe

4.1.1 Kohle

In Österreich findet seit dem Jahre 2006 nach einer jahrhundertelangen Bergbautätigkeit keine Kohlenproduktion mehr statt.

Im Jahr 2010 erfolgten vertiefte Untersuchungen zur Beurteilung einer technisch-wirtschaftliche Gewinnung einer Lagerstätte in Oberösterreich.

Die sicheren und wahrscheinlichen Lagerstättenvorräte an Braunkohle betragen zum Stichtag 31. Dezember 2010 ein Ausmaß von rund 333 Mio. t.

4.1.2 Eisenerze

Beim Steirischen Erzberg der **VA Erzberg GmbH** hatte das Jahr 2010 im Vergleich zum Vorjahr wesentlich besser begonnen. Wie kundenseitig angekündigt, waren die ersten Monate durch hohe Versandmengen gekennzeichnet und es zeichnete sich eine Versandmenge von deutlich über 2 Mio. t ab. Ab den Sommermonaten waren die Versandmengen jedoch rückläufig, Grund war vor allem die Hochofenzustellung in Donawitz. Dieser Rückgang konnte bis Jahresende nicht mehr kompensiert werden, somit betrug die gesamte Versandmenge im Jahr 2010 1,982 Mio. t, dies ist um ca. 0,9% weniger als im Jahr 2009. International war der Eisenerzmarkt durch hohe Nachfrage und ein immer noch knappes Angebot gekennzeichnet, dadurch kam es auch zu keiner Entspannung des internationalen Eisenerzpreisniveaus. Der Gesamtumsatz mit 32,84 Mio. € ist gegenüber dem Vorjahr um 8% gestiegen. Mit einer Liefermenge von 1,981 Mio. t Feinerz wurde der Vorjahreswert (1,999 Mio. t) geringfügig um 0,9% unterschritten. In den übrigen Geschäftsaktivitäten (Bereich Nichterz) ist der Umsatz insgesamt um 5,8% im Vergleich zum Vorjahr angestiegen.

Die Gesamtabbaumenge (Verhau) belief sich 2010 auf 7,03 Mio. t. Die Erzproduktion erreichte eine Jahrestonnage von knapp über 2 Mio. t. Der Produktivitätslevel - ausgedrückt in Kenndaten wie die Verhaumenge/Mitarbeiter - ist stabil auf dem hohen Niveau von 2009 geblieben. Das angestrebte Bergbauausbringen von 30% konnte mit 29,38% um 0,62%-Punkte unterschritten werden.

Im Jahr 2010 wurde deutlich mehr investiert als im Vorjahr, wobei als wichtige Einzelvorhaben zwei SLKW's, eine Separatortrommel sowie eine Siebmaschine in der Aufbereitungsanlage erwähnt werden können. Darüber hinaus wurden im Rahmen des Instandhaltungsprogrammes höhere Aufwendungen für die Sanierung der Aufbereitungsanlage aufgewendet. Als sichtbares Zeichen wurden die Vorbunker (BJ 1963) einer Betonsanierung unterzogen.

A. DER BERGBAU IM JAHR 2010

Mit 137 MitarbeiterInnen per 31.12.2010 hat sich der Mitarbeiterstand gegenüber 2009 nicht verändert. Zusätzlich wurden per 1.9.2010 vier Lehrlinge aufgenommen.

Aufgrund der sich weiter bessernden allgemeinen Wirtschaftslage, der steigenden Stahlnachfrage bei unserem Kunden und der vom Kunden angekündigten Abnahmemenge erwartet die VA Erzberg GmbH für 2011 eine höhere Nachfrage nach heimischem Eisenerz als 2010, womit eine Erzproduktion von 2,15 Mio. t budgetiert wurde. Im Sinne einer nachhaltigen Abbaustrategie und gemäß der langfristigen Bergbauplanung wird das Bergbauausbringen auf 30% mit dem Ziel beibehalten, eine Gesamtverhaumenge von 7,16 Mio. t abzubauen.

Das Projekt Pelletierung wurde im Jahr 2010 fertig abgearbeitet. Ein gültiger UVP-Bescheid liegt vor. Aufgrund der zu erwartenden hohen Kostenbelastung durch CO₂-Emissionszertifikate ergibt sich jedoch keine Wirtschaftlichkeit für das Projekt und wurde daher im November 2010 beendet (Quelle: VA-Erzberg).



Abb. 1: Steirischer Erzberg der VA Erzberg GmbH

Förderung und Belegschaft im Eisenerz- und Eisenglimmerbergbau		Steiermark und Kärnten	
2010		Förderung (in t):	
Betriebsstätten	2	Eisenerz und Eisenglimmer	2.068.853
Beschäftigte Personen	148		
Hievon Arbeiter	90		

A. DER BERGBAU IM JAHR 2010

4.1.3 Wolframerz

Die Produktion im Scheelitbergbau Mittersill der **Wolfram Bergbau- und Hütten AG** wurde nach dem Krisenjahr erhöht und erreichte im Jahr 2010 wieder rund 430.000 t Erz. Davon wurden 11.300 t im Rahmen von weiteren Schürfarbeiten im Tagbau Ostfeld gefördert.

Da die Beprobungen der Halden des ehemaligen Tagbaus insgesamt keine zufriedenstellenden Erzgehalte erbrachten, wurde die Produktion aus dem Tagbau nicht aufgenommen und die Rekultivierung der im Rahmen der Schürftätigkeiten bearbeiteten Bereiche eingeleitet.

Mit 2.072 m an neuen Streckenauffahrungen wurde die Aus- und Vorrichtung auf einem hohen Niveau gehalten. Als derzeit tiefstes Niveau wurde die Sohle 700 m NN erreicht.

Im Vergleich zu den Vorjahren konnte die Versatztätigkeit deutlich auf 128.000 T gesteigert werden.

Erhöhte Explorationsbemühungen waren erfolgreich. Eine Fortsetzung der Lagerstätte unterhalb des Niveaus 700 m konnte nachgewiesen und die Reservensituation verbessert werden. Die Exploration zur Teufe soll auch 2011 weitergeführt werden.

Im Jahr 2010 wurde in Stuhlfelden die Klärteichwirtschaft durch den Bau des Feldes IV/B erweitert.



Abb. 2: Untertägiger Scheelitabbau in Mittersill der Wolfram Bergbau- und Hütten AG

A. DER BERGBAU IM JAHR 2010

Förderung, Erzeugung und Belegschaft im Wolframerzbergbau			
2010		Salzburg	
Betriebsstätten	1	Förderung (in t):	
Beschäftigte Personen	69	Wolframerz	429.748
Hievon Arbeiter	52	Erzeugung (in t):	
		Konzentrat	3.812

4.1.4 Gold

Im Jahr 2007 wurde von der in London ansässigen Firma Alpine Metals bzw. deren österreichischer Tochter ORD Resources GmbH Prospektions- und Explorationsarbeiten im Bereich des stillgelegten Au-As Bergbaus Rotgülden begonnen. Dabei wurden vorerst geophysikalische Untersuchungen in der näheren Umgebung des ehemaligen Bergbaugesbietes durchgeführt. In weiterer Folge wurden untertage neue Streckenauffahrungen durchgeführt, um die räumliche Erstreckung der Vererzung mit Hilfe von Kernbohrungen besser abgrenzen zu können. Seit 2008 wurden weitere Streckenauffahrungen und Bohrungen aufgrund der wirtschaftlichen Situation zurückgestellt.

4.1.5 Gips und Anhydrit

Die Gips- und Anhydritproduktion des Jahres 2010 war nach einem Rückgang um ca. -16% zwischen 2008 und 2009 wiederum rückläufig.

Förderung und Belegschaft im Gips- und Anhydritbergbau						
2010	NÖ	OÖ	Sbg.	Stmk.	T	Summe
Betriebsstätten	2	1	2	3	1	9
Beschäftigte Personen	6	7	11	25	4	53
Hievon Arbeiter	5	4	8	22	3	42
Förderung (in t):						
Rohgips und Anhydrit	125.703	22.869	213.588	475.292	34.821	872.273
Hievon unter Tage gewonnen	-	-	15.202	-	-	15.202

4.1.6 Grafit

Die **Grafitbergbau Kaisersberg Ges.m.b.H.** hat im Berichtsjahr den Aufbruch im Bereich des Mariestollens fertiggestellt.

Mit den Kaisersberger Feinstgrafiten, zwischen 1 bis 10 µm, werden in erster Linie Spezialmärkte bedient. Der Umsatz konnte im Vergleich zum Vorjahr deutlich gesteigert werden.

Für 2011 und 2012 sind weitere Investitionen zur Kapazitätssteigerung der Spezialgrafite in Planung.

Förderung und Belegschaft im Grafitbergbau	
2010	Steiermark
Betriebsstätten	1
Beschäftigte Personen	4
Hievon Arbeiter	3
Förderung (in t):	
Rohgrafit	420
Hievon unter Tage gewonnen	420

A. DER BERGBAU IM JAHR 2010

4.1.7 Ölschiefer

Förderung und Belegschaft im Ölschieferbergbau			
2010		Tirol	
Betriebsstätten	1	Förderung (Tagbau) (in t):	
Beschäftigte Personen	3	Ölschiefer	176
Hievon Arbeiter	2	Erzeugung (in t):	
		Schieferöl, roh	4

4.1.8 Talk und Leukophyllit

Der Absatz der Firma **Naintsch Mineralwerke GmbH** stieg im Geschäftsjahr 2010 gegenüber dem Vorjahr an, es wurden rd. 160.000 t Fertiggüter verkauft. Der Tonnagegewinn ist auf eine deutliche Erholung im Bereich Papier und weitere Zuwächse in den Bereichen Kunststoff und Farbe & Lack zurückzuführen. Der Anstieg konnte in allen Märkten festgestellt werden, auch der österreichische Markt zeigte sich steigend. Durch eine positive Veränderung im Produktportfolio konnten die Umsatzgewinne über die Tonnagegewinne hinaus gesteigert werden. Der Exportanteil blieb mit rd. 85% des Gesamtvolumens gleich.

Die Produktion entwickelte sich auf Basis der Verkaufszahlen steigend und betrug rd. 160.000 t. Die Kostenentwicklung war durch zum Teil kräftige Preiserhöhungen für Energie, Transport und Rohstoffe gekennzeichnet. Am Bergbau Rabenwald konzentrierten sich die Tätigkeiten sowohl auf die abschließende Gewinnung im NordTagbau als auch den neu aufgeschlossenen SüdTagbau, im Untertagebergbau Kleinfestritz wurde auf drei Scheiben Regelabbau mit nachfolgendem Pumpversatz betrieben. In den Mahlwerken Oberfeistritz und Weißkirchen konnten Energieeffizienz, Flexibilität und Kapazität der Produktionsanlagen durch Investitionen gesteigert werden.

Förderung und Belegschaft im Talk- und Leukophyllitbergbau			
2010	Niederösterreich	Steiermark	Summe
Betriebsstätten	1	2	3
Beschäftigte Personen	3	35	38
Hievon Arbeiter	2	27	29
Förderung (in t):			
Rohtalk	37.320	101.047	138.367
Hievon unter Tage gewonnen	-	16.750	16.750

4.1.9 Kaolin

Bei der **"Kamig" Österreichische Kaolin- und Montanindustrie Aktiengesellschaft Nfg. Komm. Ges.** konnte trotz rückläufiger Rohkaolinförderung von 5% die Produktion an Schlämmlkaolin um 4% gesteigert werden. Der Kaolinmarkt war 2010 erneut durch ständigen Preisdruck gekennzeichnet. Die Verkaufsmengen lagen um 5% über dem Jahr 2009, es mussten jedoch weiterhin Preiseinbußen hingenommen werden.

Der Absatz bei Quarzsand erhöhte sich um 37%, die verkaufte Menge an Ton lag um 9% unter jener des Jahres 2009.

Investiert wurde in Fördergeräte im Tagbau und in Anlagen zur Tonaufbereitung. Die Weiterentwicklung und Veredelung verschiedener Ton- und

A. DER BERGBAU IM JAHR 2010

Quarzsandprodukte sowie die Forschung und Entwicklung bei neuen Anwendungen für Kaolin wurde im Jahr 2010 intensiv betrieben.

Im Jahr 2011 wird nur eine leichte Entspannung der Preislage am heimischen Kaolinmarkt erwartet, im Export und bei den Quarzsand- und Tonprodukten wird von etwa gleich bleibenden Verhältnissen ausgegangen. Die für 2011 prognostizierten hohen Kostensteigerungen - vor allem bei Diesel, Brennstoffen und Frachten - werden durch Sparmaßnahmen im gesamten Unternehmensbereich auszugleichen versucht.

Förderung, Erzeugung und Belegschaft im Kaolinbergbau			
2010		Oberösterreich	
Betriebsstätten	1	Förderung (in t):	
Beschäftigte Personen	25	Rohkaolin	58.956
Hievon Arbeiter	24	Erzeugung (in t):	
		Kaolin geschlämmt	18.914
		Quarzsand	81.147
		Ton	233.028

4.1.10 Magnesit

Im Wirtschaftsjahr 2010 wurden alle Betriebe der **Veitsch-Radex GmbH & Co OG** mit guter Auslastung betrieben. In Summe konnten in den österreichischen Bergbauen mehr als 600.000 t Rohmagnesit abgebaut werden.

Im Bergbau Breitenau wurde neben der laufenden ober- und untertägigen Gewinnungstätigkeit im Untertage-Bergbau die Ausrichtung für die tieferen Reviere weiter voran getrieben. So findet sich das Ende der Hauptstrecke derzeit auf einer Seehöhe von 245 m.

Zur weiteren Erkundung der Lagerstätte wurde im Jahr 2010 das bereits über mehrere Jahre laufende Kernbohrprogramm fortgesetzt.

Investiert wurde in die Erneuerung und Modernisierung der Maschinenflotte.

Im Bergbau Millstätter Alpe wurde die Abbautätigkeit auf Sohle 7 geführt. Weitere Aus- und Vorrückung der Sohle 8 wurde durchgeführt, der planmäßige Abbau auf Sohle 8 soll im Jahr 2011 gestartet werden.

Zur weiteren Erkundung der Lagerstätte wurde auch auf der Millstätter Alpe ein Kernbohrprogramm umgesetzt.

Der Bergbau Weißenstein versorgte im Jahr 2010 den Rohstoffstandort Hochfilzen annähernd mit der gleichen Abbaumenge wie vor der Krise 2009. Bereits 50% der abgebauten Rohsteinmenge kamen aus dem noch immer in Aufschluss befindlichen Westfeld. Die intensive Abraamtätigkeit zur weiteren Erschließung des Westfeldes wurde auch 2010 fortgesetzt, so wurden hier mehr als 300.000 m³ Material bewegt.

A. DER BERGBAU IM JAHR 2010

Förderung, Erzeugung und Belegschaft von Rohmagnesit im Magnesitbergbau				
2010	Steiermark	Kärnten	Tirol	Summe
Betriebsstätten	6	1	1	8
Beschäftigte Personen	59	13	26	98
Hievon Arbeiter	50	11	20	81
Förderung (in t):				
Rohmagnesit	506.574	75.819	174.670	757.063
Hievon unter Tage gewonnen				
Erzeugung (in t):				
Sintermagnesit	167.268	-	97.097	264.365
Kaustischer Magnesit	52.392	-	-	52.392
Massen Sonderkörnungen	-	-	113.708	113.708

4.1.11 Kalkstein

Der Absatzmarkt im Jahr 2010 war in der **Zementwerk Leube Gesellschaft m.b.H.** vor allem durch die nach wie vor anhaltende konjunkturelle Schwäche der Papierindustrie geprägt. Auch die seitens der Kunden vorausschauende Gewinnung neuer Märkte konnte diesen Rückgang nicht gänzlich kompensieren. Im Berichtsjahr 2010 reduzierte sich die Branntkalkproduktion im Vergleich zum Vorjahr um etwa 5% auf ca. 126.000 t.

Im Tagbau Ofenauerberg wurde im September 2009 eine neue Mobilbrecheranlage - und ein zugehöriges Mobilförderbandsystem in Betrieb genommen. Die bisherigen Betriebserfahrungen wurden 2010 für weitere Verbesserungs- und Optimierungsmaßnahmen genutzt. Kernstück der Modernisierungsmaßnahmen ist eine rein elektrisch betriebene mobile Schlagwalzenbrecheranlage. Die Beschickung der Anlage erfolgt mittels eines Radladers in der 50 t Klasse, der direkt vom Planum in den vergleichsweise niedrig gelegenen Aufgabetrichter einkippen kann. Trotz der weiterhin erforderlichen aufwändigen Qualitätssteuerung konnten 2010 die gesamt erforderlichen Maschinenstunden der schweren Tagbaufahrzeuge um etwa 1/3 reduziert werden. Damit einhergehend konnte auch eine erhebliche Reduktion der daraus resultierenden Lärm-, Staub- und Abgasemissionen erreicht werden. Für 2011 sind weitere Optimierungsmaßnahmen an den Neuanlagen vorgesehen.

Bei der **OMYA GmbH** war die wirtschaftliche Entwicklung des Jahres 2010 für das Werk Gummern anfangs durch die Auswirkungen der Wirtschaftskrise geprägt, allerdings konnte in der Sparte Papier im Laufe des Jahres eine Trendumkehr festgestellt werden, die sich zum Jahresende hin fortsetzte. Beim Absatz für die Trockenprodukte schlugen die fehlenden Investitionen im Hochbaubereich zu Buche, sodass gegenüber dem Vorjahr der Absatz nochmals zurückging. Es konnten daher im Berichtsjahr 2010 rd. 1.707.900 Trocken- und Slurryprodukte verkauft werden, was eine Steigerung gegenüber dem Vorjahr von etwa 10,5% bedeutet.

Im Erweiterungsgebiet wurde die Abraumbeseitigung auf den Etagen 765, 755 und 745 fortgesetzt, wobei aus diesem Bereich für die Produktion bereits mehr als 30% Rohmarmor zur Verfügung gestellt werden konnte. Der im Zuge des Abbaues angefahrne Karstschlot in der Endböschung ist mittlerweile auf der Etage 755 in der Endböschung abgetaucht, sodass voraussichtlich keine weiteren

A. DER BERGBAU IM JAHR 2010

aufwändigen Sicherungsarbeiten mit Ankerbalken in diesem Bereich notwendig sein werden.

Für die geplante Erweiterung der Bergehalde in Form einer Aufstockung wurden nunmehr nach Vorliegen der Genehmigung durch die Montanbehörde auch die Bewilligungen von der Forst- und Naturschutzbehörde erteilt, sodass ein geordneter Betrieb für die nächsten 25 Jahre gesichert ist. Basis für die naturschutzrechtliche Genehmigung bildete die Außernutzungstellung einer Mischwaldzone für die nächsten 30 Jahre, sozusagen als Tausch für einen naturschutzrechtlichen sensiblen Bereich eines mesothermophilen Buchenwaldes.

Das Omya Werk Neu Pirka bei Graz konnte gegenüber dem Vorjahr auch eine Steigerung des Absatzes um rd. 2% auf 259.700 t verzeichnen, was ebenfalls nur auf eine Erhöhung des Absatzes auf dem Papiersektor zurückzuführen ist.

Der geplante untertägige Abbau der Lagerstätte Lenhardt/Petrasch wurde aufgrund der Finanzkrise auf das Jahr 2010 verschoben und so erfolgte nach Montage der maschinellen Einrichtung die feierliche Inbetriebnahme unter Beisein höchster Behördenvertreter am 5. November 2010. Bis zur Betriebseinstellung im Dezember konnten bereits einige Tausend t hochwertigen Marmors hereingewonnen werden. Durch die Inbetriebnahme des untertägigen Abbaues Lenhardt/Petrasch wurde der Bestand des Verarbeitungswerkes für die nächsten 15 Jahre gesichert.

Die generelle Marktentwicklung für den Absatz der Produkte (Mehle, Granulate, Slurries) lässt sich nur schwer prognostizieren, allerdings erscheint der Rückgang gestoppt zu sein und ist für die nächsten Jahre ein kontinuierliches Wachstum in bescheidenem Ausmaß zu erwarten.



Abb. 3: Untertageabbau Lenhardt/Petrasch der Omya GmbH - Förderturm

A. DER BERGBAU IM JAHR 2010

Unter dem Eindruck des voran gegangenen Konjunkturtiefs war das Kalkwerk Steyrling der **voestalpine Stahl GmbH** mit konservativen Produktionszielen ins Geschäftsjahr gegangen. Von der hohen Nachfrage nach Branntkalk überrascht, erfolgte die Versorgung der Kalköfen anfangs überwiegend vom Rohsteinlager aus.

Nach dem Aufstocken der Belegschaft auf Vorkrisenstand und der Anschaffung eines neuen Bohrgeräts konnte die Produktion auf ein neues Rekordniveau gesteigert werden.

Um die notwendige Verfügbarkeit aufrecht erhalten zu können, wurden zwei Radlader und ein Bagger planmäßig durch Neugeräte ersetzt.

Während der Neuaufschluss am Bergkamm planmäßig fortgesetzt wird, steht die Abbauplanung ganz im Zeichen der Umstellung auf Scheibenabbau.

Für die geplanten Förderschächte und Stollen sind die Ausschreibungsunterlagen auszuarbeiten. Gleichzeitig muss die Finanzierung des Projekts sicher gestellt werden.



Abb. 4: Arbeiten im Neuaufschluss des Kalksteinbruch Steyrling der voestalpine Stahl GmbH

Beim Steinbruch Dürnbach der **Wopfinger Baustoffindustrie GmbH** wurden im Berichtsjahr 2010 Investitionen zur Anschaffung eines Mannschaftsfahrzeuges, eines Schneepfluges (zur Räumung auf den einzelnen Etagen - bisher wurde mit Radlader und Schaufel geräumt), zur Installation einer Zentralschmieranlage nach Wopfinger Standard (dadurch sollen Kosten eingespart und Schäden vermieden werden und eines Leica Vermessungssystems (zur Vermessung der einzelnen Sprengungen,

A. DER BERGBAU IM JAHR 2010

Qualitätssteuerung und Darstellung in einem 3D-Modell) getätigt. Weiters wurde das Bürogebäude (BJ 1967) saniert und auf den Stand der Technik gebracht.

Förderung und Belegschaft im Kalksteinbergbau (§ 3)									
2010	NÖ	Bgld.	Stmk.	OÖ	Sbg.	Ktn.	T	Vbg.	Summe
Betriebsstätten	6	3	27	9	5	4	7	1	62
Beschäftigte Personen	29	10	150	84	21	11	61	3	369
Hievon Arbeiter	25	9	122	71	16	9	52	3	307
Förderung (in t):	2.851.186	1.611	3.144.710	3.081.130	954.252	2.228.067	1.516.304	216.608	13.993.868

4.1.12 Quarzsande

Förderung und Belegschaft im Quarzsandbergbau				
2010	NÖ	Bgld.	OÖ	Summe
Betriebsstätten	26	9	22	57
Beschäftigte Personen	40	12	34	86
Hievon Arbeiter	36	7	27	70
Förderung (in t):	545.141	106.660	287.492	939.293
Aufbereitung (in t):				
Feldspat	27.000	-	-	-

Von der **Quarzwerke Österreich GmbH** wurden im Jahr 2010 aus einem Quarzsandvorkommen im Werk St. Georgen an der Gusen in der Aufbereitung eine Jahrestonnage von 27.000 t an Feldspat produziert. Der überwiegende Anteil der Feldspatproduktion (ca. 2/3) geht in den Export. Die Produktion im Werk Melk wurde bereits im Jahre 2004 beendet.

4.1.13 Tone

Förderung, Erzeugung und Belegschaft im Tonbergbau								
2010	NÖ	Bgld.	Stmk.	OÖ	Sbg.	Ktn.	Vbg.	Summe
Betriebsstätten	14	5	12	18	1	5	1	56
Beschäftigte Personen	41	10	37	118	-	7	-	213
Hievon Arbeiter	34	10	36	82	-	7	-	169
Förderung (in t):								
Ton (einschl. Ziegeltonne)	451.346	123.723	379.795	750.218	-	154.961	-	1.860.043
Erzeugung (in t):								
Ziegel	7.613	-	-	27.194	-	-	-	34.807

4.1.14 Diabas (Basaltische Gesteine)

Im Tagbau Hinterburg der **Diabaswerks Saalfelden Gesellschaft m.b.H.** wird Hartgestein gewonnen und zu Edelsplitten, Frostschutzmaterialien und Filterkiesen weiterverarbeitet. Im Diabaswerk Saalfelden sind derzeit 22 Mitarbeiter beschäftigt.

Im Mittelpunkt des Jahres 2010 stand wie in den vorangegangenen Jahren die Realisierung des Projektes Tagbau 21. Nach 3-jähriger Bauzeit konnte am 29.

A. DER BERGBAU IM JAHR 2010

Juli 2010 der lang herbeigesehnte Durchstich des Silviastollens am Portal Berg in einer Seehöhe von 1.525 m erfolgen.

Der Stollen mit einer Länge von 2.054 m und einem Durchmesser von 4,5 m wurde mit einer Tunnelbohrmaschine hergestellt und dient zur Abförderung des ab dem Jahr 2011 im neuen Tagbau "TB 21/Schönangerl" gewonnenen Hartgesteins. Mit einem Gefälle von bis zu 28% und dem Einbau eines durchgehenden Förderbandes kann ab der Inbetriebnahme unter anderem eine Energie von ca. 700 kW/h gewonnen werden. Durch die Investition in ein internes 10 kV-Energienetz über die gesamten Betriebsbereiche ist die Möglichkeit gegeben, die gewonnene Energie bei der Gesteinsaufbereitung zu nutzen. Desweiteren wurde direkt vom Abbaugbiet bis zum Portal Berg eine Förderbandeinrichtung mit einer Länge von 624 m erbaut.

Zur optimalen Versorgung der bestehenden Aufbereitungsanlage im Tal wurde im bestehenden Tagbau Hinterburg ein Zwischenlager mit einer Größe von 3 x 15.000 t nutzbarer Lagertonnage errichtet. Weitere Förderbänder zu den bestehenden Brechstufen ermöglichen einen vollautomatischen Zusammenschluss mit dem neuen Abbaugbiet "TB 21/Schönangerl".

Zu der bereits im Jahr 2008 erbauten Anschlussbahn vom Diabaswerk zum Bahnhof Saalfelden wurde im Jahre 2010 eine vollautomatische Verladeanlage für LKWs und Eisenbahnwaggons errichtet. Diese umfasst ein großzügig dimensioniertes Gleisschotter-Zwischenlager, eine Kontrollsiebung und eine Waschanlage.



Abb. 5: Stollendurchschlag zum TB 21 - Silviastollen der Diabaswerke Saalfelden GmbH
Foto Heugenhauser

A. DER BERGBAU IM JAHR 2010



Abb. 6: Zwischenlager im Tagbau Schönangerl/Hinterburg der Diabaswerke Saalfelden GmbH
Foto: Heugenhauser

Um die gesamte Unternehmensstruktur der Steirischen Betriebe der **Klöcher Basaltwerke GmbH & Co KG** zu vereinfachen wurden alle Gesellschaften, welche zu 100% zur Asamer Gruppe gehören, zusammengeführt.

Im vergangenen Jahr war wirtschaftlich betrachtet insbesondere in der Oststeiermark ein deutlicher Rückgang beim Marktbedarf für die Steinbruchprodukte spürbar. Ausgelöst wurde dies durch fehlende Baustellen der öffentlichen Auftraggeber in dieser Region. Ebenso war ein deutlicher Rückgang der Exportmengen nach Slowenien festzustellen. Auf Grund der Sparprogramme der öffentlichen Auftraggeber werden einige schwierige Jahre mit reduzierten Verkaufsmengen erwartet.

Betrieblich wurde größtes Augenmerk auf eine optimale Betriebsführung in den einzelnen Werken gelegt. Um die betriebsinternen Transportmengen zu minimieren wurden in einigen Werken Austrageförderbänder für Fertigprodukte errichtet. Damit konnten Fahrten mit den SLKW eingespart werden was auch zu einer Reduktion von CO₂-Emissionen geführt hat.

Förderung und Belegschaft im Diabasbergbau (Basaltische Gesteine)

2010	Bgl.	Stmk.	Sbg.	Ktn.	T	Summe
Betriebsstätten	1	1	1	3	1	7
Beschäftigte Personen	4	37	19	38	44	142
Hievon Arbeiter	4	36	14	29	39	122
Förderung (in t):	130.000	683.222	230.959	245.676	471.725	1.761.582

A. DER BERGBAU IM JAHR 2010

4.2 Bundeseigene mineralische Rohstoffe

4.2.1 Salz

Das abgelaufene Kalenderjahr 2010 war für die **Salinen Austria Aktiengesellschaft**, bedingt durch den im Jänner und Februar noch andauernden und im November sowie Dezember beginnenden frühen Wintereinbruch mit Schneefall, eine enorme Herausforderung in Bezug auf vertragliche Lieferverpflichtungen im Auftausalzsegment. Es wurden ca. 595.000 t an palettiertes und loser Ware im Auftausalzbereich abgesetzt.

Die Rekordproduktionen aus dem Vorjahr konnten wiederum leicht gesteigert werden. 3.610.000 m³ Rohsole wurden zu 1.072.000 t Siedesalz verarbeitet. Aus der bei der Verdampfung der Reinsole verbleibenden Mutterlauge konnten 11.990 t Kaliumsulfat gewonnen werden, was eine leichte neuerliche Produktionssteigerung zum Vorjahr ergibt. In der Finalproduktion wurden ca. 508.000 Paletten für die sieben Produktgruppen im Salzbereich produziert.

Die Investitionen in diesem Kalenderjahr brachten die Inbetriebnahme zweier neuer Sonden im Sondenfeld von Bad Ischl. Im Bergbau Altaussee wurde mit dem Versatz von Zuschlagsstoffen als Zugabe zum Rohsoleenthärtungsrückstand begonnen, um ausgelaugte Kavernen zusätzlich zu stabilisieren.

In der Saline Ebensee wurde im Verdampfergebäude die Trocknerraumdecke in einem ersten Teilabschnitt generalsaniert. Für die Mutterlaugenlage wurde ein zweiter Kaliumsulfatsilo errichtet. In diesem Silo wird die durch An- und Abfahrvorgänge der Anlage schlechte Qualität an K₂SO₄ zwischengespeichert und sodann bei Stabilisierung der Mutterlaugenanlage dieser wieder zugeführt.

In der Finalproduktion wurde die Erneuerung des Prozessleitsystems abgeschlossen. Sowohl die Primär- als auch die Finalproduktion verfügen somit über dasselbe Prozessleitsystem. Dies führt zu einer Eliminierung einer künstlichen Schnittstelle im Produktionsablauf.

In der Instandhaltung wurde ein Instandhaltungs-Managementsystem (SIP) eingeführt, um die vielseitigen Anforderungen aller Abteilungen zentral zu erfassen. Die angefallenen Kosten (Arbeitsstunden, Verbrauchsmaterialien, etc.) werden zum ERP-System weitergeleitet. Dadurch können abzuleitende Maßnahmen schnellstens erfasst und umgesetzt werden.

Die Gründung einer weiteren Tochter, Salinen Beograd d.o.o., soll die Internationalisierung der Salinen Austria AG weiter vorantreiben und soll auch für die kommenden Jahre dafür sorgen einen ausreichenden Absatzmarkt zu bedienen.

Die dritte Stufe der Umsetzung des ETS, beginnend mit 2013, erfordert auch von den Salinen Austria AG Anstrengungen um allfällige Erhöhung im Strompreis abzufedern. Diese wahrscheinlichen Erhöhungen können nicht 1:1 an die Endkunden weitergegeben werden, da der Endkunde die Auswahl an verschiedenen Salzsorten (Siedesalz, Meersalz, Steinsalz) hat und letztlich der Endpreis für den Kunden entscheidend ist. Die hohe Qualität des produzierten Siedesalzes, die Liefertreue und die Nähe zum Endkunden muss somit verstärkt

A. DER BERGBAU IM JAHR 2010

kommuniziert werden, um ein langfristiges Überleben der Salinen Austria AG zu gewährleisten.



Abb. 7: Saline Ebensee

Förderung, Erzeugung und Belegschaft im Salzbergbau und bei den Sudhütten				
2010	OÖ	Sbg.	Stmk.	Summe
Bergbau:				
Betriebsstätten	3	1	2	6
Beschäftigte Personen	380	16	63	459
Hievon Arbeiter	174	14	47	235
Gewinnung:				
Salzsole (in m ³)	1.580.464	-	2.027.750	3.608.214
Steinsalz (in t)	-	-	95	95
Erzeugung:				
Sudsalz	1.071.841	-	-	1.071.841

4.2.2 Kohlenwasserstoffe

Mit einer Gesamtproduktion von mehr als 15,3 Mio boe (barrel oil equivalent) konnte bei der **OMV Austria Exploration & Production GmbH (OMV)** 2010 wiederum die höchste Produktion an Kohlenwasserstoffen seit knapp 30 Jahren erreicht werden.

Auch 2010 wurden bei der **OMV Austria** schwerpunktmäßig wichtige Projekte begonnen, fortgesetzt oder erfolgreich beendet.

Es wurde eine Aufschlussbohrung erfolgreich beendet und eine zweite begonnen (Poysbrunn 3), die dann über das Jahr bohrte. Weiters wurden drei

A. DER BERGBAU IM JAHR 2010

Produktionsbohrungen niedergebracht. Die Aufschlussbohrung "Dobermannsdorf 2" war ölfündig, von den drei Produktionsbohrungen waren zwei öl- (Ebenthal 20, Hauskirchen 86) und eine gasfündig (Roseldorf 22).

Alle Bohrungen wurden mit einer Bohranlage der italienischen Firma "Perazzoli Drilling" abgeteuft. Dabei handelt es sich um eine vollhydraulische "SuperSingle-Anlage", bei der das Bohrgestänge nicht konventionell in Zweier- bzw. Dreierzügen im Turm, sondern einzeln, in einem halbkreisförmigen Magazin, abgestellt wird. Dies verringerte die Bauhöhe, den Platzbedarf sowie den Kraftstoffverbrauch wesentlich.

In der Slowakei wurde im ersten Halbjahr eine Gas- Explorationsbohrung "Husky 1" abgeteuft, die aber infolge Nichtfündigkeit verfüllt werden musste.

Die Produktion 2010 überstieg wiederum die Förderung des Vorjahres. Bei der Ölproduktion trat die Steigerung aufgrund zahlreicher Einzelmaßnahmen ein. Diese inkludierten Wechsel von Tiefpumpen-Installationen, Verstärkung der E-Versorgung, Wechsel des Pumpenbockes und eine höhere Anzahl an durchgeführten Generalbehandlungen. Im 4. Quartal 2010 wurde auch die Gewinnungsstation Auersthal erfolgreich in Betrieb genommen. Gründe für das äußerst erfolgreiche Abschneiden der Gasproduktion waren unter anderem die Inbetriebnahme neuer Sonden, die Optimierung von Anlagen-Stillstandszeiten, die Inbetriebnahme der Sauggasverdichter im 4. Quartal 2010, die Umsetzung des Fackelkonzeptes und die Durchführung einer Reihe von intelligenten Molchungen.

Die Bautätigkeit am neuen Tanklager Auersthal näherte sich im Jahr 2010 dem Ende, sodass Anfang 2011 auch der A-Öl Teil in Betrieb genommen werden wird. An der begonnenen Umstellung des Prozessleitsystems in der Kompressorstation wurde 2010 weiter gearbeitet.

Bei den Gasspeichern wurde eine Reihe von Maßnahmen durchgeführt, welche einerseits auf Ratenerhöhung abzielen und andererseits den Betrieb der Speicher optimieren sollen. Ein Beispiel dafür ist der Neubau der Druckreduzierung für den 5. und 6. Tortonhorizont.

Im Bereich Reservoir Engineering wurde auch 2010 wieder an mehreren Projekten gearbeitet. Hervorzuheben ist der Ende 2009 gestartete Pattern Flood Pilot im 8. Tortonhorizont, der im Laufe des Jahres erste positive Ergebnisse zeigte. Durch das optimierte Flutpattern konnte die Tagesproduktion der Sonden im Studiengebiet erheblich gesteigert werden. Der große Erfolg des Projektes führte zur Ausweitung zu einem Polymer Projekt.

Von der Projektteilung wurde im Jahre 2010 ein Pilotprojekt zur Erhöhung des Automatisierungsgrades aller Sonden umgesetzt. Es soll den Produktionsingenieuren in Zukunft eine verlässliche Basis zur Planung von Behandlungsaktivitäten, zur Überwachung der Sonden und zur Früherkennung von Gebrechen bieten.

Das Teilprojekt Gewinnungsstation Matzen wurde im Jahr 2010 zu ca. 90% fertig gestellt. Die wesentlichen Leistungen betrafen die Fertigstellung des Stahlbaues, des Rohrbaues sowie des Betriebsgebäudes.

A. DER BERGBAU IM JAHR 2010

Betreffend die Wasserflutanlage wurde nach einer Unterbrechung im Jahr 2009 mit den Aktivitäten für eine Neuanlage fortgefahren. Es wurde ein Konzept für einen Durchfluss von 1.200 m³/h ausgearbeitet. Die neue Anlage ist als geschlossenes System geplant, wodurch sich die Umweltbelastung um 7.700 t CO₂ Äquivalente pro Jahr verringern soll. Die Hauptkomponenten bestehen aus Parallelplattenabscheider, Flotationseinheiten und Nusschalenfilter, deren Verfügbarkeit mit 99,9% mittels Analyse nachgewiesen wurde.

Im Jahr 2010 gab es keine Einsätze im Sinne des Gasrettungsdienstes für die Betriebsfeuerwehr OMV-Gänserndorf.

Das wie im Jahr zuvor umfangreiche Bergbaugeschehen der **Rohöl-Aufsuchungs Aktiengesellschaft (RAG)** war im Jahr 2010 im Wesentlichen durch die Fortführung der hohen Bohraktivitäten (27 Tiefbohrungen in Österreich, inklusive 10 Speicherbohrungen), durch die Fertigstellung der Attergau 3D-Seismik und durch die hohen Aktivitäten zum Ausbau von Speicherkapazitäten in Österreich geprägt.

Zur Bewältigung des Bohrprogramms beschäftigte die **RAG** neben den beiden eigenen Bohranlagen E200 und E202 eine weitere zusätzliche Kontraktorbohranlage.

In der Shale Gas Beteiligung im Baltischen Becken Nord-Polens wurden die ersten seismischen Erkundungen erfolgreich abgeschlossen und der Betrieb der ersten Erkundungsbohrung aufgenommen.

In den Konzessionen in Bayern und Ungarn wurden die Aktivitäten zur Kommerzialisierung der Funde zügig vorangetrieben sowie die Arbeiten für Erkundung und Entwicklung weiter fortgeführt.

Die Erweiterung des Erdgasspeichers Puchkirchen/Haag wurde abgeschlossen, die Erweiterung des Speichers Haidach und der Bau der Erdgasspeicher Aigelsbrunn und 7-Fields I schritten im Jahr 2010 soweit voran, dass diese Anlagen plangemäß im April 2011 in Betrieb genommen werden können. Die operative Speichertätigkeit der **RAG** konnte sich 2010 wieder durch eine 100%-ige Verfügbarkeit der Anlagen auszeichnen.

Der Personalstand der RAG betrug per Jahresende 2009 367 und per Jahresende 2010 400 Mitarbeiter. Zu diesen Mitarbeitern zählen auch 13 Angestellte der ungarischen Tochterfirma der **RAG**. Somit wurde der Personalstand im Jahr 2010 - nach dem sehr starken Personalzuwachs in den Jahren 2005-2009 - nochmals um fast 10% gesteigert. Insgesamt wurde in den letzten Jahren im Vergleich zum Jahr 2004 der Personalstand der **RAG** mit +114% mehr als verdoppelt.

Der im vierten Quartal 2008 massiv gesunkene Ölpreis erholte sich im Laufe der Jahre 2009 und 2010. Ab November 2010 kam es zu einem deutlichen Anstieg des Ölpreises. Die Öl-Produktion der **RAG** erreichte 2010 mit über 125.000 t den höchsten Wert seit 15 Jahren.

Bei den Gaspreisen setzte sich die zunehmende Entkoppelung von der Ölpreisbindung weiter fort. Das Überangebot an Gas am europäischen Markt, die stärker volatilen und für den Gashandel immer stärker maßgeblichen Spot-Preise, sowie der verstärkte Kleinmengen- und Börsenhandel prägten die Gasverkaufs- und Gashandelsgeschäfte im Jahr 2010.

A. DER BERGBAU IM JAHR 2010

Um den herausfordernden Rahmenbedingungen der Novelle der Förderzins-Verordnung (Ende 2010) Rechnung zu tragen und eine wirtschaftliche Produktion sowie eine stabile Finanzgebarung für **RAG** zu gewährleisten, müssen alle Projekte noch stärker einer intensiven technischen und wirtschaftlichen Prüfung unterzogen werden. Weiterhin wird hoher Stellenwert auf Qualitätskontrolle und -sicherung sowie intensive Projektsteuerung gelegt.

Für 2011 sieht der Geschäftsplan der **RAG** die Inbetriebnahme der Speicher und eine Fortsetzung der Bohrprogramme im In- und Ausland vor.

Das Jahr 2011 wird für die **RAG** weiterhin durch die umfangreichen Aktivitäten im Bereich des Speicherausbaus sowie die planmäßigen Inbetriebnahmen der Speicheranlagen Haidach II, 7Fields I und Aigelsbrunn im April 2011 geprägt sein. Ab diesem Zeitpunkt ist **RAG** der Betriebsführer von Speicheranlagen mit einem Gesamt-Arbeitsgasvolumen von ca. 5 Mrd. m³. Die Ausspeicherkapazität der von **RAG** betriebenen Speicheranlagen beträgt in Summe ca. 2,3 Mio m³/h.

Erdgasspeicher und Infrastrukturanlagen dienen der Abdeckung des Bedarfs an strukturierten Gaslieferungen und einer weiteren Erhöhung der Versorgungssicherheit. Die Speicheranlagen sichern auch den erforderlichen Ausgleich von Lieferengpässen erneuerbarer, un stetig verfügbarer Energieformen wie z.B. der Windkraft oder solarer Energie.

Im April 2011 wurde das Blockheizkraftwerk (BHKW) Straßwalchen zur Optimierung der Energieversorgung der **RAG**-Anlagen und zur Steigerung der Energieeffizienz in Betrieb genommen. Die Überschusswärme dieses BHKW wird in das örtliche Fernwärmenetz eingespeist.

Darüber hinaus wird ein Projekt mit dem Ziel der Nachnutzung von Bohrungen und der Nutzung der nachhaltig verfügbaren, geothermischen Energie aus Bohrlöchern zur Umsetzung gelangen. Auch hier sind weitere Aktivitäten sowie Kooperationen zur Weiterentwicklung der erforderlichen Technologien vorgesehen.

Zur weiteren Entwicklung der heimischen Gas- und Ölreserven sind für das Jahr 2011 (neben 3 Speicherbohrungen) 20 Tiefbohrungen im Nahbereich der in den letzten Jahren erfolgreich explorierten Felder geplant. Für dieses Bohrprogramm wird zusätzlich zu den beiden **RAG**-Bohranlagen E200 und E202 eine Kontraktorbohranlage im Auftrag der **RAG** tätig sein.

Für die Ausarbeitung von Bohrprojekten und für eine nachhaltige Exploration und Feldesentwicklung im bereits weit erschlossenen Molassebecken wird 2011 eine 2D-Seismik gemessen. Für 2012 ist die Messung einer 3D-Seismik in Oberösterreich geplant.

Diese Aktivitäten, verbunden mit Initiativen zur Steigerung des Entgasungs- und Entölungsgrades von Lagerstätten, bilden die Grundlagen für eine erfolgreiche Öl- und Gas-Exploration, für eine Entwicklung der heimischen Reserven und für die Sicherstellung der volkswirtschaftlich wichtigen Inlandsproduktion.

Weitere Bohrungen werden von **RAG** in Bayern und Ungarn abgeteuft. Ein wesentliches zukünftiges Potential wird auch in der Entwicklung der Shale Gas Vorkommen im Ausland gesehen. **RAG** ist hier gemeinsam mit Partnern im Baltischen Becken Nord-Polens tätig. Für 2011 sind weitere seismische

A. DER BERGBAU IM JAHR 2010

Erkundungen sowie drei Erkundungsbohrungen und umfangreichen Testarbeiten geplant.

Zur Umsetzung dieses umfangreichen Aktivitätenprogramms wird **RAG** im Jahr 2011 Gesamtausgaben in Höhe von mehr als € 220 Mio. in Österreich investieren. Darüber hinaus werden weitere Finanzmittel für die ausländischen Beteiligungen und Aktivitäten der **RAG** eingesetzt.

Neben den umfangreichen Investitionen für die Errichtung bzw. den Ausbau von Erdgasspeicheranlagen, den Ausgaben für den Abschluss der "Attergau 3D"-Seismik und den Ausgaben für das umfangreiche Bohrprogramm, das von den beiden **RAG**-Bohranlagen E200 und E202 sowie von einer Kontraktor-Bohranlage durchgeführt wurde, wurden im Jahr 2010 zahlreiche Investitionsprojekte zur Sicherung und zum Ausbau jener Infrastruktur durchgeführt, die für die Öl- und Gasproduktion sowie für deren Aufbereitung und den Transport zu den Übergabestellen erforderlich sind.

Die Erdgasimportmenge für das Jahr 2010 beläuft sich auf 200 Mio. m³.

Die geförderten Kohlenwasserstoffe Erdöl und Erdgas erfordern auf Grund ihrer chemischen Zusammensetzung (kein Schwefelwasserstoff oder ähnliche Bestandteile) keine weiteren Sicherheitsmaßnahmen und Schutzausrüstungen für die Mitarbeiterinnen und Mitarbeiter. Trotzdem befinden sich im Unternehmen einige Atemschutzgeräte.

An den Bohranlagen stehen sieben Fluchtmasken, welche mit Filtern ausgestattet sind und dadurch mit der Umluft arbeiten, zur Verfügung.

In vielen Anlagenbereichen und insbesondere bei Anlagen in geschlossenen Umhausungen wird zusätzlich zum primären Explosionsschutz als sekundäre Maßnahme die Gaskonzentration in der Umgebungsluft gemessen. Obwohl die Verordnung für explosionsfähige Atmosphären eine Konzentration von bis zu 50% UEG (untere Explosionsgrenze) zulässt, sind die Anlagen der **RAG** auf 20% UEG eingestellt und führen in diesem Falle eine Alarmierung bzw. sicherheitsgerichtete Abschaltung durch. Derzeit sind 280 Gasmessköpfe in den Anlagen installiert.

Zum Freimessen bei Arbeiten mit Zündquellen und als Personenschutz existieren weitere 139 mobile Gaswarngeräte, die in allen Betrieben vorhanden sind und ab einem Grenzwert von 10% UEG einen Alarm auslösen. Das Verhalten der Mitarbeiterinnen und Mitarbeiter im Alarmfall ist in der Arbeitsfreigabe bzw. der Arbeitsanweisung schriftlich festgelegt.

Im gesamten Unternehmen ist es im Jahr 2010 zu keinen Einsätzen der Gasschutzwehr oder Feuerwehr gekommen. Bei den Übungen sind besonders die Evakuierungsübung in Gampern hervorzuheben, bei der erstmals geprobt wurde, wie schnell das Dispatching am Einsatzstandort wieder handlungsbereit ist. Bei der groß angelegten Löschübung im Tanklager KRIFT waren über 300 Feuerwehrmänner und ein Großaufgebot der Polizei im Einsatz.

A. DER BERGBAU IM JAHR 2010

Förderung und Belegschaft im Erdöl- und Erdgasbergbau				
2010	W u. NÖ	OÖ	Sbg.	Summe
Erdöl-(Erdgas-Bergbauunternehmungen)	3 ²⁾	-	-	3
Beschäftigte Personen ¹⁾	723	208	-	931
Hievon Arbeiter	380	29	-	409
Fördernde Erdölsonden ³⁾	641	48	-	689
Fördernde Erdgassonden ³⁾	81	113	-	194
Erdöl (in t)	769.179	106.790	-	875.969
Naturgas (in 1.000 m ³ n)	1.480.997	143.223	89.174	1.713.394
Nebenprodukte (in t):				
NGL ⁴⁾	89.142	-	-	89.142
Schwefel	9.873	-	-	9.873
1) Ohne Beschäftigte der Zentralen.				
2) Hievon arbeiten zwei Unternehmen auch in Oberösterreich und eines in Salzburg				
3) Dezember 2010 je Tubingstrang.				
4) Kondensat + LPG (Liquified Petroleum Gas)				

4.2.2.1 Geophysikalische Untersuchungen

Von der **OMV Austria Exploration & Production GmbH (OMV)** wurden im Berichtsjahr keine geophysikalischen bzw. reflexionsseismischen Untersuchungen durchgeführt.

Der Seismik-Trupp der Firma DMT GmbH & Co KG, Essen führte im Jahr 2010 im Auftrag der **Rohöl-Aufsuchungs Aktiengesellschaft (RAG)** geophysikalische Messarbeiten durch.

a) Aufsuchungsgebiet "RAG-Oberösterreich-Niederösterreich"

Attergau 3D Seismik Projekt - Fortsetzung von 2009:

Mit der Benachrichtigung der Grundeigentümer wurde im März begonnen. Die Fortführung der Messarbeiten von 2009 begann nach der Schneeschmelze am 17. Mai 2010 im Gebiet nördlich des Attersees. Bei guten äußeren Umständen konnten die Messungen planmäßig und unfallfrei am 24. August 2010 westlich des Traunsee abgeschlossen werden. Die gemessene Fläche beträgt 188,3 km².

b) Aufsuchungsgebiet "RAG-Salzburg"

Im Jahr 2010 fanden hier keine geophysikalischen Messungen statt.

4.2.2.2 Tiefbohrungen

Bis Ende 2010 wurden von der Fremdbohrfirma LP Drilling s.r.l. (Italy) in den Konzessionsgebieten der **OMV Austria Exploration & Production GmbH (OMV)** insgesamt 9.603 Bohrmeter, die sich auf Aufschluss- und Produktionsbohrungen aufteilten, niedergebracht.

Im Jahre 2010 wurde die Aufschlussbohrung (Dobermannsdorf 2) beendet, während die Aufschlussbohrung Poysbrunn 3/3a über das Jahresende hinaus bohrte. An Produktionsbohrungen wurden im Jahre 2010 drei Bohrungen niedergebracht (Ebenthal 20, Hauskirchen 86 und Roseldorf 22).

A. DER BERGBAU IM JAHR 2010

Bei der **Rohöl-Aufsuchungs Aktiengesellschaft (RAG)** wurden im Jahre 2010 im Aufsuchungsgebiet "RAG Oberösterreich/Niederösterreich" 17 Tiefbohrungen und im Aufsuchungsgebiet "RAG Salzburg" 15 Tiefbohrungen niedergebracht und davon 32 abgeschlossen.

11 der oben angeführten Tiefbohrungen waren Speicherbohrungen - Nussdorf Speicher NUSP 204, NUSP 205 und NUSP 206, Haidach Speicher HSP 109, HSP 110, HSP 207, HSP 207A, HSP 208, HSP 209 und HSP 210, sowie Aigelsbrunn Speicher ABSP 101.

Von den neun im Berichtsjahr niedergebrachten Aufschlussbohrungen wurden alle Bohrungen abgeschlossen. Davon waren vier gasfündig (Wegscheid 4A, Haidach 8, Rosenau 3, Winkl 2), eine ölfündig (Sierning 4A) und vier Bohrungen waren nicht fündig (Wegscheid 4, Sierning 4, Eck 1, Mundenham 1).

Von den 10 im Berichtsjahr abgeschlossenen Erweiterungsbohrungen waren vier gasfündig (Lauterbach 9, Atzbach 28A, Sierning 5, Atzbach 29), vier Bohrungen waren ölfündig (Bad Hall 9, Gaiselber 92, RAG 54, Bad Hall 10) und zwei Bohrungen (Atzbach 26, Atzbach 28) nicht fündig. Zwei weitere Bohrungen (Lauterbach SW 1 A, Bad Hall 7) werden im Jahr 2011 abgeschlossen.

Die Bohrmeterleistung betrug insgesamt 64.770 m.

Anzahl und Fündigkeit der fertig gestellten Tiefbohrungen beim Erdöl- und Erdgasbergbau 2000 - 2010

Jahr	Aufschlussbohrungen			Erweiterungsbohrungen			Produktionsbohrungen			Speicherbohrungen			Gesamtbohrungen		
	Anzahl	davon fündig	%	Anzahl	davon fündig	%	Anzahl	davon fündig	%	Anzahl	davon fündig	%	Anzahl	davon fündig	%
2000	11	9	81,8	2	2	100,0	12	11	91,7	-	-	-	25	22	88,0
2001	11	6	54,5	9	8	88,9	11	10	90,9	-	-	-	31	24	77,4
2002	11	6	54,5	13	11	84,6	9	9	100,0	-	-	-	33	26	78,8
2003	7	4	57,1	7	6	85,7	2	1	50,0	-	-	-	16	11	68,8
2004	16	8	50,0	5	5	100,0	2	2	100,0	-	-	-	23	15	65,2
2005	14	8	57,1	3	3	100,0	11	11	100,0	-	-	-	31	25	80,6
2006	18	4	22,2	7	6	85,7	4	4	100,0	-	-	-	36	21	58,3
2007	8	2	25,0	10	9	90,0	6	6	100,0	-	-	-	27	20	74,1
2008	19	11	57,9	5	3	60,0	9	8	88,9	-	-	-	46	32	69,6
2009	8	8	100,0	10	7	70,0	6	5	83,3	-	-	-	34	19	56,0
2010	8	6	75,0	6	5	83,3	6	6	100,0	13	13	100,0	33	30	90,9

1) Hievon 3 Hilfsbohrungen

2) Hievon 7 Hilfsbohrungen

3) Hievon 3 Hilfsbohrungen

4) Hievon 13 Hilfsbohrungen

5) Hievon 10 Hilfsbohrungen

A. DER BERGBAU IM JAHR 2010

Bohrmeter im Erdölbergbau 1917 - 2010			
Jahr	gebohrte Meter	Jahr	gebohrte Meter
1917-1931	6.987	1971	94.082
1932	1.365	1972	122.329
1933	3.193	1973	138.482
1934	1.937	1974	149.616
1935	6.779	1975	137.167
1936	7.184	1976	149.589
1937	9.650	1977	142.418
1938	26.577	1978	107.255
1939	44.684	1979	121.215
1940	107.239	1980	115.501
1941	110.324	1981	131.033
1942	133.773	1982	145.329
1943	250.823	1983	119.352
1944	235.852	1984	130.629
1945	37.578	1985	137.329
1946	8.194	1986	74.365
1947	23.912	1987	69.027
1948	52.743	1988	46.885
1949	92.472	1989	33.384
1950	134.341	1990	39.359
1951	163.866	1991	58.557
1952	218.278	1992	49.527
1953	230.110	1993	44.672
1954	182.398	1994	27.334
1955	189.714	1995	33.186
1956	229.141	1996	39.764
1957	236.556	1997	46.393
1958	158.849	1998	50.072
1959	146.158	1999	37.472
1960	150.120	2000	49.494
1961	148.180	2001	58.425
1962	149.470	2002	63.152
1963	149.185	2003	41.300
1964	138.822	2004	48.847
1965	110.055	2005	64.977
1966	120.580	2006	69.144
1967	92.557	2007	63.392
1968	105.583	2008	95.307
1969	100.369	2009	81.471
1970	108.566	2010	74.373
Gesamtbohrmeter von 1917 bis 2010:			7.725.369

Durchschnittliche Bohrlochteufen der beendeten Bohrungen (in m)				
	2007	2008	2009	2010
Aufschlussbohrungen	2.117,0	1.857,9	1.955,8	2.814,9
Erweiterungsbohrungen	2.653,0	3.263,8	2.268,7	1.866,9
Produktionsbohrungen	1.715,3	2.068,8	2.390,3	1.875,5
Hilfsbohrungen	2.118,3	1.156,0	1.964,8	-
Speicherbohrungen	-	-	-	1.974,3
Gesamtdurchschnitt	2.226,6	1.853,4	2.127,2	2.253,7

A. DER BERGBAU IM JAHR 2010

Anzahl der fördernden Erdgassonden im Dezember 2009 und 2010 sowie Erdgasproduktion in den Jahren 2008 und 2009

Feld	Anzahl der fördernden Erdgassonden		Erdgasproduktion in 1000 m ³ n	
	Dez. 2009	Dez. 2010	2009	2010
Aderklaa	6	8	12.563,7	21.780,6
Atzbach	9	9	8.350,5	7.417,5
Bamberg	1	1	2.432,5	3.260,4
Berndorf	1	1	1.138,5	1.778,9
Brunn West	2	-	22.309,8	14.807,8
Dürnkrut	1	1	29.633,3	35.747,1
Eberstallzell Gas	4	4	2.296,5	1.917,4
Engenfeld	-	1	1,9	5,0
Fischamend	-	2	983,3	2.114,7
Friedburg	1	2	375,8	3.092,4
Guggenberg	1	1	95,4	146,4
Haag	3	3	-	-
Haidach	13	16	6.992,1	7.659,6
Hausmoning	-	-	-	20,9
Heitzing Gas	3	1	844,3	268,9
Hilprigen	1	1	1.406,1	1.120,1
Hirschstetten	1	-	10.157,2	3.450,7
Höflein excl. LPG	7	7	294.610,0	285.030,6
Hohenruppersdorf	2	1	7.569,1	5.885,6
Hörgersteig Süd	-	-	3,2	15,7
Lauterbach	5	5	30.399,1	51.496,5
Lehen	1	-	471,5	1,8
Lindach	8	8	3.963,0	3946,3
Lindach Süd	4	4	1.927,9	1.713,0
Markgrafneusiedl	2	2	4.516,9	25.283,5
Matzen	31	32	726.271,9	726.344,1
Mauern	1	1	310,6	178,9
Mitterberg	1	1	840,9	728,7
Moosbrunn	4	3	23.820,4	22.236,7
Munderfing	6	7	7.785,9	8.311,1
Neuruppersdorf	2	2	1.853,5	1.374,8
Neusiedl	-	-	5,0	-
Nussdorf West	1	-	13.060,3	13.643,2
Oberhaft	1	1	275,7	226,9
Oberkling	-	2	-	-
Offenhausen	5	6	4.430,0	3.805,6
Orth	-	-	940,8	1.952,9
Pfaffstätten	2	2	-	-
Pirawarth	-	-	-	-
Pottenhofen	-	-	20,7	-
Puchkirchen	15	15	14.614,9	17.817,5
Ragfeld	1	-	401,7	68,3
Redltal	-	-	37,7	-
Rosenua	-	2	37.787,7	14.074,5
Roseldorf	8	8	23.155,2	22.911,4
St. Georgen	-	1	-	2.274,1
Schwanenstadt	17	17	14.693,5	12.654,8
Sierning	-	-	128,1	36,3
Sonnleiten	1	-	2.540,8	0,9
Steinhübl	1	1	8.858,9	9.329,7
Stockerau Ost	7	7	41.111,3	66.507,2
Stullerding	1	1	615,8	492,7

A. DER BERGBAU IM JAHR 2010

Fortsetzung

Anzahl der fördernden Erdgassonden im Dezember 2009 und 2010 sowie Erdgasproduktion in den Jahren 2009 und 2010

Feld	Anzahl der fördernden Erdgassonden		Erdgasproduktion in 1000 m ³ n	
	Dez. 2009	Dez. 2010	2009	2010
Tahl	1	1	2.225,3	1.659,2
Treibach	1	1	3.789,4	3.415,0
Unterkling	-	-	2.325,4	2.789,1
Vöcklamarkt	1	-	1.261,4	942,8
Vorchdorf	1	1	406,6	360,6
Weizberg	-	-	234,3	-
Wienerherberg	-	-	-	-
Wildendürnbach	6	6	21.416,6	19.489,2
Windisch	-	-	-	235,8
Winkl	-	1	-	26,2
Zagling	2	1	13.497,9	418,9
Zell am Pettenfirst	4	4	10.099,2	8.861,4
Zupfing	1	1	4.256,1	11.450,4
Zwerndorf	2	2	18.013,7	31.450,6
Summe	200	206	1.414.899,3	1.484.030,8

Bohrleistungen

	2009		2010		Veränderungen 2010 gegenüber 2009	
	m	%	m	%	m	%
Aufschlussbohrungen	15.646	21,6	22.519	30,3	6.873	43,9
Erweiterungsbohrungen	22.687	31,4	14.935	20,1	-7.752	-34,2
Produktionsbohrungen	14.342	19,8	11.253	15,1	-3.089	-21,5
Hilfsbohrungen	19.648	27,2	-	-	-19.648	-100
Speicherbohrungen	-	-	25.666	34,5	25.666	100
Tiefbohrungen insgesamt	72.323	100,0	74.373	100,0	2.050	-12,0

Maximale Anzahl der fördernden Erdöl-Sonden (je Tubingstrang) der einzelnen Erdölfirmen, aufgegliedert nach Förderölart, Dezember 2010 (in Klammer = Dezember 2009)

Erdöl-Förderbetrieb	Eruptivsonden		Gasliftsonden		Pumpsonden		Insgesamt	
		()		()		()		()
OMV	30	(21)	110	(108)	468	(462)	608	(591)
RAG	1	(1)	-	(-)	80	(75)	81	(76)
Summe	31	(22)	110	(108)	548	(537)	689	(667)

Produktion je Erdöl-Sonde (je Tubingstrang) in 24 Förderstunden (in t), Dezember 2010 (in Klammer = Dezember 2009)

Erdöl-Förderbetrieb	Eruptivsonden		Gasliftsonden		Pumpsonden		Insgesamt	
		()		()		()		()
OMV	2,8	(5,3)	3,4	(3,6)	3,4	(3,3)	3,3	(3,6)
RAG	0,1	(-)	-	(-)	5,0	(3,5)	5,1	(3,5)
Durchschnitt	2,7	(5,3)	3,4	(3,6)	3,6	(3,3)	3,5	(3,6)

A. DER BERGBAU IM JAHR 2010

Nomenklatur für Naturgas			
Deutsch	Englisch	Definition	Andere Bezeichnung
Erdgas	non-associated gas	Gas, das in Lagerstätten ohne Erdöl vorkommt	
Erdölgas	associated gas	Gas, das in Kontakt mit Erdöl (Gaskappengas) oder gelöst (Lösungsgas) vorkommt	Lösungsgas, Gaskappengas, Erdölbegleitgas
Naturgas	natural gas	natürlich vorkommendes gasförmiges Gemisch überwiegend aus KW bestehend und unter Reservoirbedingungen gasförmig oder gelöst	Naturgas beinhaltet üblicherweise Erdgas und Erdölbegleitgas
NGL	natural gas liquified		
LPG	liquified petroleum gas		

4.2.2.3 Gewinnung - Rohöl

Die Rohölförderung der **OMV Austria Exploration & Production GmbH (OMV)** von 750.530 t im Jahre 2010 ist im Vergleich zum Vorjahr um 4,0% zurückgegangen. Der Anteil der IOR-(Improved Oil Recovery) Förderung am Gesamtaufkommen liegt bei ca. 40%. Zusätzlich wurden im Jahr 2010 88.915 t NGL (Liquified Petroleum Gas + Kondensat) gefördert, was einer Reduktion um 4,6% entspricht.

Im Berichtsjahr förderte die **Rohöl-Aufsuchungs Aktiengesellschaft (RAG)** 125.438 t Rohöl und damit um rd. 2% mehr als im Vorjahr (123.481 t). Diese Förderung wurde mit insgesamt 80 Pumpsonden und einer Eruptivsonde erzielt. Zusätzlich zur Rohölförderung sind 227 t (261 t im Vorjahr) Kondensat angefallen.

Zum Zweck der Sekundärgewinnung wurden im Berichtsjahr 1.193.565 m³ Lagerstättenwasser in neun Felder eingepresst. Die dadurch erzielte Sekundärförderung betrug 75.404 t Rohöl; das sind 60,1% der Gesamtförderung 2010 der **RAG**.

Bis zum 31. Dezember 2010 wurden kumulativ (seit 1961) rd. 48,9 Mio. m³ Lagerstättenwasser reinjiziert, wodurch insgesamt rd. 2,54 Mio. t Rohöl zusätzlich gewonnen werden konnten.

4.2.2.4 Gewinnung - Naturgas

Im Jahre 2010 produzierte die **OMV Austria Exploration & Production GmbH (OMV)** 1.478,5 Mio. m³ Naturgas (exklusive inerter Gase), das ist um 10,2% mehr als im Jahre 2009.

Die **Rohöl-Aufsuchungs Aktiengesellschaft (RAG)** förderte im Jahr 2010 234,9 Mio. m³ (Vn) Naturgas, wobei sich die Gesamtmenge in 212,2 Mio. m³ Erdgas und 22,7 Mio. m³ Erdölgas teilt. Die Jahresproduktion an Naturgas betrug um ca. 8% mehr als die Produktion des Vorjahres (217,7 Mio. m³). Die Erdgasproduktion stammt von 125 Erdgassonden.

A. DER BERGBAU IM JAHR 2010

In den Erdgasspeicher Puchkirchen und Außenstelle Haag wurden im Jahre 2010 726,0 Mio. m³ an Fremdgas eingespeichert und 1.090,1 Mio. m³ an Fremdgas entnommen, dies ergibt eine Nettoausspeicherung für 2010 von 364,1 Mio. m³ Erdgas. In Puchkirchen wurden im Jahre 2010 235,2 Mio. m³ Eigengas in Lagerstätten rückgeführt und 244,2 Mio. m³ entnommen.

In den Erdgasspeicher Haidach 5 wurden im Jahre 2010 1,9 Mio. m³ an Fremdgas eingespeichert und 1,4 Mio. m³ an Fremdgas entnommen, dies ergibt eine Nettoeinspeicherung für 2010 von 0,5 Mio. m³ Erdgas.

In den Erdgasspeicher Haidach wurden im Jahre 2010 721,2 Mio. m³ an Fremdgas eingespeichert und 596,1 Mio. m³ an Fremdgas entnommen, dies ergibt eine Nettoeinspeicherung für 2010 von 125,1 Mio. m³ Erdgas.

4.2.2.5 Inländische Energiereserven

Erdöl

Mit Stichtag 31. Dezember 2010 wurden die sicheren und wahrscheinlichen Erdölreserven von der Geologischen Bundesanstalt gemeinsam mit den Erdölunternehmungen auf rund 12,3 Mio. t geschätzt.

Naturgas

Die sicheren und wahrscheinlichen Naturgasreserven wurden zum 31. Dezember 2010 auf rund 24,7 Mrd. m³n (exkl. LPG, exkl. Inerte) geschätzt. Die Produktion von Erdölbegleitgas wird im Jahr 2011 voraussichtlich 218 Mio. m³n betragen.

A. DER BERGBAU IM JAHR 2010

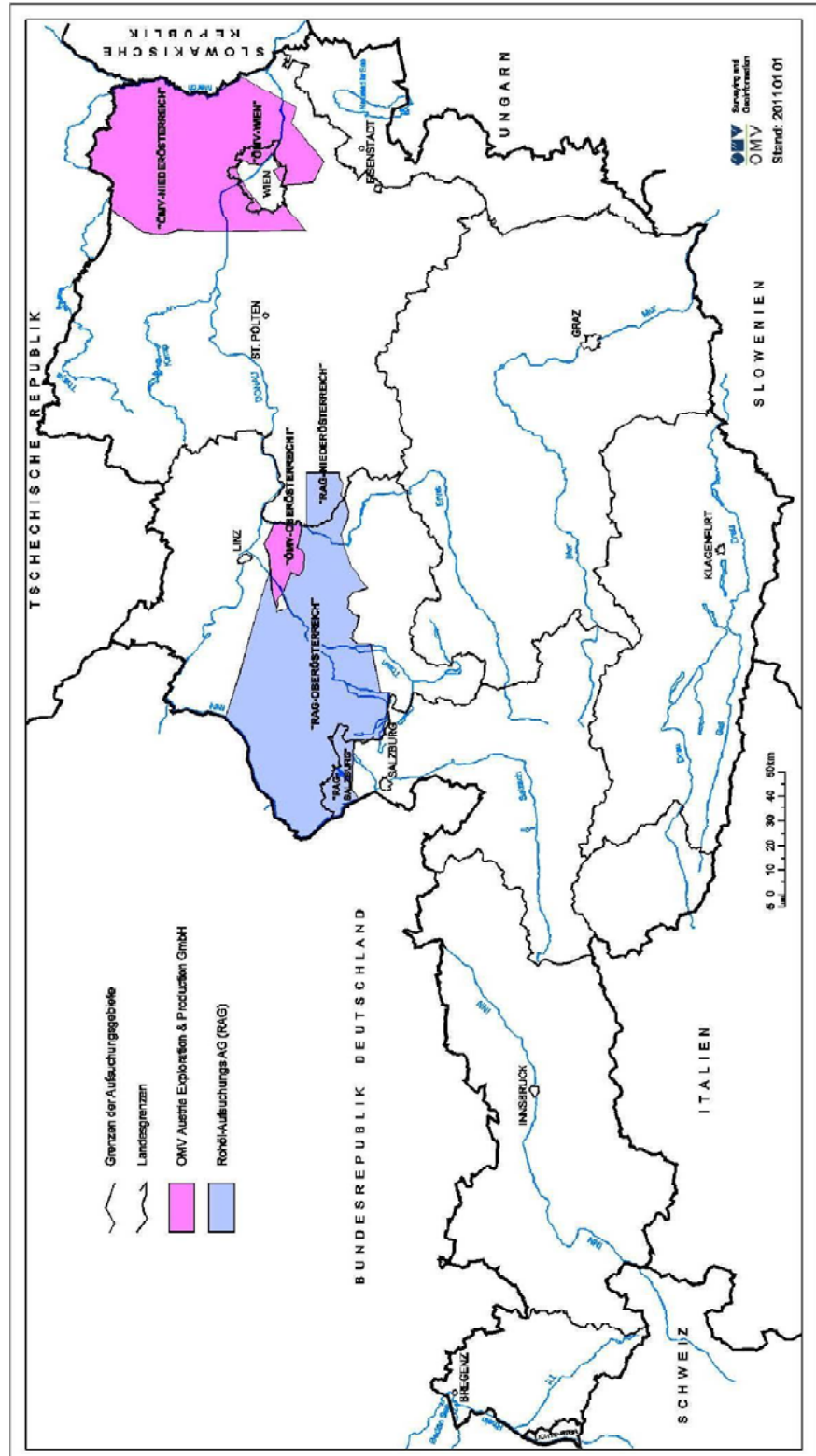

A. DER BERGBAU IM JAHR 2010

1/5

ERDÖL und ERDGAS- FELDER	FUNDJAHR	AUFGELASSEN	FORDERREGIONEN	GEOLOGISCHE ZEITHEITEN UND FORMATIONEN										
				KÄNOZOIKUM					MESOZOIKUM					
				MIOZÄN					KREDE	JURA	TRIAS	Kisalin(schut)		
				PANNONIEN (Pannatische Serie)	SARMATIEN (Sarmatische Serie)	BADENIEN (Badener Serie)	KARPATIEN (Miskolc-Schichten, Gänsemörder-Gebirge)	OTTNANGIEN (Lusitzer-Serie und Aquä- valente in NO (z. T.) mit Schlier und Oroporphorschiefer)					EGGENBURGIEN (Schalenge-Terrengel der Krautwälder, NO- Haller-Serie in OO)	OLIGOZÄN (Puchkirchner Serie, Linzer Sande in OO, Äquivalente in NO, Egelien)
Windischbaumgarten <i>ehem. Felsberg-Windischbaumgarten</i>	1930		WB				G1 O1					G1 O1	O3 G2	1920. 1989
Gösting ¹⁾ <i>ehem. Lustenau-Lustenauerboden</i>	1932		WB	O1 G1	O3 G2	O1 G1	O1 G1	O1 G1				G1 O1	O2 G2	1932. 1990
Oberlaa	1932	1998	WB				G1							
RAG-Feld	1937		WB	G1	O3	O2							O1	1944.
Gaiselberg	1938		WB	G1	O3	O2							O1	1955.
St. Ulrich-Hauskirchen	1938		WB	O1 G1	O1 G1	O2 G1		O3 G2	O3 G2				O4 G3	1941. 1990
van Sickle-Plattwald	1939		WB		O2 G1	O1 G1	O2 G1						O1	1954- 1955
Altlichtenwarth <i>ehem. ERGAS- und Erdöl- konzentration im Feld Plattwald</i>	1940		WB		O1 G1	O2 G1								
Hohenruppersdorf ⁹⁾ <i>behandelt Feld Forstfeld</i>	1941		WB		O3 G1	O3 G2							O1 G1	1912 1943
Maustrenk ²⁾ <i>ehem. Mautschenk-Konzentration</i>	1941		WB				O1 G1	O2 G1	O1 G1	O1 G1	O1 G1		O1 G1	1995- 1997
Mühlberg	1942		WB	G3	G2	O4 G2	O1 G2	G1						
Aderklaa ³⁾	1942		WB	G1	G2	O4 G3	O1 G3						O1 G2	1961- 1992 1995- 1997
Scharfeneck	1944	1997	WB				O1 G1							
St. Marx	1944	X	WB			G1								
Niedersulz <i>(Altes Graf „Niedersulz“ wurde 1990 aufgelassen)</i>	1944	X 2003	WB	G1	G2 GA OA	G1 GA								
Matzen ⁴⁾	1949		WB	G3	O2 C4	O5 C4	O3 C3	O3 C3					O1 C4	1959- 1981 1995- 1996/7
Neulichtenwarth	1949		WB					O1 G1						
Bernhardthal	1950		WB		G1	O1 G2		O2 G1						
Fischamend-Enzsdorf ⁵⁾	1951		WB		G2	G2								
Zwerndorf-Baumgarten	1952		WB	G1	C2	C4							C2	1990- 1997
Rabensburg / R. Nord	1954		WB		O1 G2	O2 G1								
Paasdorf	1956	X	WB				O1		G1	G1				
Pirawarth	1957		WB	O1 G1	O3 G2	O2 G1								
Althöflein	1959	1990	WB			G1								
Ginzersdorf	1959	1991	WB					G1						
Ilimberg	1959	1990	WB		G1									
Maxbergen	1960	1989	WB			G1								
Breitstetten	1966	1988	WB		G2									
Orth	1969		WB		G2									
Hirschstetten	1973		WB			G2							G2	1974- 1995
Hochleiten	1973		WB		O3 G2	O3 G2							O2 G2	1973-

A. DER BERGBAU IM JAHR 2010

2/5

ERDÖL und ERDGAS- FELDER	FUNDJAHR	AUFGELASSEN	FÖRDERREGIONEN	GEOLOGISCHE ZEITENEINHEITEN UND FORMATIONEN															
				KÄNOZOIKUM										MESOZOIKUM					
				MIOZÄN										KREIDE	JURA	TRIAS			
				PANNONIEN (Pannonsche Serie)	SARMATIEN (Sarmatische Serie)	BADENIEN (Badener Serie)	KARPATEN (Adriatische Schichten, Sarmatoer Schichten)	OTTNANGIEN (Lusitzer Serie und Aquif- zale in NO (T.T.) mit Schlier and Onchoparaschichten)	EGGENBURGIEN (schleierige Tonmergel der Marchberge in NO, Haller Serie in OO)	DLUGOZAN (Puhkirchner Serie, Linzer Sande in OO, Äquivalente in NO, Egerien)	EOZÄN+PALÄOZÄN (Flysch im Untergürtel, Vr. Becken, Vorläufer des O. Eozän in OO)	Flysch im Oozän (inkl. Altkarst)							
Wienerherberg	1975		WB	G1 k.P.	G2 19/75	G2 19/76													
Marchegg	1976	✗	WB		G1 19/75-1976														
Favoriten	1978		WB		G1 1980-1984														
Dörnkrut 10)	1982		WB		G2 2008	O1 1993-1992	G1												
Moosbrunn	1984		WB	G1 1984-1986	G2 1989-														
Markgrafneusiedl	2000		WB	G1 2000	G2 2001-														
Ameis	1961	1989	WBZ					G1 1962-1984											
Hagenberg	1966	✗	WBZ														G1 1968-1967		
Klement	1974	1989	WBZ														G1 1975-1987		
Wildendürnbach	1960		NÖM					G3 1961-											
Roseldorf	1972		NÖM					G3 1972	G1 1973-1985	G2 1973-1984			G1 1976			O1 1973-1987			
Stockerau (Nord)	1975	1979	NÖM							O1 1975-1975									
Stockerau Ost	1977		NÖM						G1 1981-	G3 1973-									
Altprerau	1981		NÖM			G1	G1 1982-1986												
Merkersdorf	1982		NÖM				G1 1982-												
Pottenhofen	1985		NÖM				G1 1985-1986										C2 1987-		
Waschberg	1987	✗	NÖM					G1 1987-1987					G1						
Neuruppersdorf	1987		NÖM					G1 1986-									G1 1982-		
Wiesen	1980	1980	NÖM							G1 k.P.									
Steyr	1971	1995	NÖM					G1 1971	G1 1971	G1 1983-1984									
Wels - W. Heide (1944)	1992	1991	OÖM					G1 1992-1991											
Leoprechting	1906	1961	OÖM							O1 1943-1952									
Bad Hall "Guldenfeld-Abfallzone"	1925	1983	OÖM							G1 1925-1943									
Puchkirchen seit 1982 auch Cassopeller	1956		OÖM					G2 1989	G3 1989	O2 1956-1990									
Wegscheid	1957	1961	OÖM							O1 1958-1961									
Stelndlberg	1958	1967	OÖM							O1 1958-1965									
Ried	1959		OÖM							O3 1960-									
Kohleck	1960		OÖM							O2 1960									
Schwandenstadt 13)	1962		OÖM					G2 1965-	G3 1965-	O2 1962-1987		O1 1963-1984							
Voitsdorf	1962		OÖM							O3 1962-		O3 1962-							
Lindach	1964		OÖM					G2 1965-	G3 1965-	O1 1964-1985									
Kirchham	1965	1992	OÖM							O1 1965-1983									
Eberstalzell - Eb. Gas	1967		OÖM					G2 1975-		O2 1966-									
Rohr	1967	1997	OÖM							O1 1968-1983		O1 1967-1994							
Kematen	1967		OÖM					G1 1965-1985		G2 1976-1983									
Piberbach	1968		OÖM							O3 1968-1988									
Harmannsdorf	1968	1985	OÖM					G1 1989-1997		G2 1988-1988						O1 1989-1989			
Aschach	1968	1969	OÖM							O1 1968-1989		O1 1968-1989							
Engenfeld	1968		OÖM					G1 1969-		O2 1968-									
Traubach	1969		OÖM					G2 1969-											
Wimzberg eben, Wimzberg - Wikendorf (✗ 1985)	1969		OÖM							O1 1973-1997		G2 1977-1982		O1 1969-1986					

A. DER BERGBAU IM JAHR 2010

3/5

ERDÖL und ERDGAS- FELDER	FUNDJAHR	AUFGELASSEN	FÖRDERREGIONEN	GEOLOGISCHE ZEITZEITENHEITEN UND FORMATIONEN																		
				KÄNOZOÏKUM							MESOZOÏKUM											
				MIOZÄN							KREIDE	JURA	TRIAS	KONSTÄNZECHUFT								
				PANNONIEN (Pannonische Serie)	SARMATIEN (Sarmatische Serie)	BADENIEN (Badener Serie)	KARPATIEN (Austriakal-Schichten, Gänserkofel/Schicht)	OTTNANGIEN (Lusitaner Serie und Auf- wärtige Schichten und Oligozän/Schicht)	EGGENBURGIEN (schwerkonglomeratige Wälderberge in NO, Haller Serie in OO)	OLIGOZÄN (Pudlikhofer Serie, Linzer Sande in OO, Äquivalente in NO, Egerlein)					EOZÄN+PALÄOZÄN (Flysch im Untergrund d. Vrb., Beckens; Meliaschichten als O. Eozän in OO)							
Offenhausen	1969		OÖM																			
Oberaustal	1970		OÖM										O2	1970-	O2	1972-						
Lindach Süd	1970		OÖM																			
Thann-Teufelsgraben ⁷⁾ ab 1977 Speicher	1970		OÖM																			
Atzbach	1971		OÖM																			
Sattledt	1971		OÖM																			
Dietach	1972	1989	OÖM																			
Hocheck	1973	✗	OÖM																			
Maria Schmolin	1973	1996	OÖM																			
Jebing	1976	✗	OÖM																			
Obeminathal	1974	✗	OÖM																			
Munderling	1974		OÖM																			
Rappersdorf	1975		OÖM																			
Trattnach	1975		OÖM																			
Kalteis	1975	1991	OÖM																			
Friedburg	1975		OÖM																			
Wels	1975		OÖM																			
Kibpfing	1976	1993	OÖM																			
Pfaffstätt	1976		OÖM																			
Steinhaus ¹⁴⁾	1976		OÖM																			
Desselbrunn	1977	1993	OÖM																			
Eggelsberg	1977	1996	OÖM																			
Seebach	1978	1991	OÖM																			
Zell am Pettenfirst	1978		OÖM																			
Mayersdorf	1978		OÖM																			
Tarsdorf	1978		OÖM																			
Lichtenegg	1978	1989	OÖM																			
Kemating ¹⁵⁾	1979		OÖM																			
Redlham	1979	1999	OÖM																			
Steinhaus Nord	1980		OÖM																			
Heitzing/Heitzing Gas ⁶⁾	1980		OÖM																			
Vorchdorf	1980		OÖM																			
Lenzing	1980	1983	OÖM																			
Haag ¹²⁾	1981		OÖM																			
Haindorf	1981	1997	OÖM																			
Högersteig	1981		OÖM																			
Steinhaus Nordwest	1982	1993	OÖM																			
Krailberg	1983		OÖM																			
Eggerding	1983	1989	OÖM																			
Sierning	1983	1985	OÖM																			
Trattnach Nord	1983	1999	OÖM																			
Kurzenkirchen	1984	1989	OÖM																			
Lindach West	1984	1992	OÖM																			
Perneck	1984	1995	OÖM																			
Mauern	1985		OÖM																			
Redlitz	1986		OÖM																			
Högersteig Süd	1986		OÖM																			
Lindach Ost	1986	1995	OÖM																			

A. DER BERGBAU IM JAHR 2010

4/5

ERDÖL und ERDGAS- FELDER	FUNDJAHR	AUFGELASSEN	FÖRDERREGIONEN	GEOLOGISCHE ZEITENHEITEN UND FORMATIONEN																
				KÄNOZOIKUM					MESOZOIKUM											
				MIOZÄN					EÖZÄN (Puchkirchner Serie, Linzer Sande in ÖÖ, Äquivalente in NO, Egenien)	EÖZÄN+PALÄOZÄN (Fleisch im Untergrund d. W. Beckens; Molasseebenen des O. Eozän in ÖÖ)	KREIDE Fleisch (in der Gosau inkl. Altentlar) Kalkaliger Unter- grund des Wiener Beckens und Unter- Beckens und Unter- Beckens und der Wasch- Bergzone und der Übrigen Molasse- Gebiete; Paläozoisches Mesozoikum	JURA	TRIAS Kristall(schut)							
				PANNONIEN (Pannonsche Serie)	SARMATIEN (Sarmatische Serie)	BADENIEN (Badener Serie)	KARPATIEN (Adeklauer Schichten, Gänsemörder Schichten)	OTTNANGIEN (Lusitzer Serie und Äqui- valente in NO (z. T.), mit Schlier und Onchophoraschichten)						EGGENBURGIEN (Königsberg Formation der Waschbühlzone in NO, Haller Serie in ÖÖ)	OLIGOZÄN					
Hucking	1986	1997	OÖM						G1	k.P.										
Astätt	1987	1996	OÖM						G1	1990-1990										
Lindach Nord	1987	1989	OÖM								G1	1988-1988								
Gilgenberg	1987		OÖM						G1	1997-1999										
Feldkirchen	1987		OÖM								G1	1997-2001								
Mühlreith	1988		OÖM						GA		O1	1988-1989								
Weizberg	1988		OÖM						G1	1996-2005	G2	1990-96-2006-								
Vöcklamarkt ¹⁶⁾	1989		OÖM						G2	(1991) 1993-	G1	1997-								
Berndorf	1989		OÖ-SM								G2	1990-								
Leithen	1989		OÖM								G1	1990-1994								
St. Georgen	1990		OÖM								G1	1990-1990								
Gundershausen	1990		OÖM								G2	1992-1994								
Unterkling	1993		OÖM								G2	1993-								
Mitterberg	1994		OÖM						G2	1994-										
Lauterbach	1994		OÖ-SM								G2	1994-								
Oberkling	1995		OÖM								G2	1995-2008								
Straßwalchen	1996		OÖM								G1	1995-1997								
Oberhaft	1997		OÖM						G1	1997-2007	G1	1997-								
Haidach ¹¹⁾	1997		OÖ-SM						G1	2004	G3	1998-								
Stullering	1998		OÖM						G1	1999-										
Guggenberg	1998		OÖM						G1	1998-										
Bad Hall Nord	2000		OÖM										O1	2000-	O1	2001-				
Nußdorf West	2000		OÖ-SM								G3	2000-								
Lauterbach Südwest	2000		OÖ-SM								G1	2001-2006								
Brunn West	2001		OÖM						G2	2007-	G2	2003-								
Hilprigen	2002		OÖM								G2	2002-								
Bad Hall ^{8a)}	2002		OÖM						G1 _m	2003-			O2	2002-	O1	2002-				
Zagling	2004		OÖ-SM						G1	2005-	G3	2005-								
Burgstall	2004		OÖM						GA	2006-										
Hausmoning	2005		OÖ-SM								G2	2006-								
Lehen	2005		OÖM						G1	2006-	G2	2006-								
Thal	2005		OÖM						GA											
Steinhübl	2005		OÖM						G2	2006-										
Sonnleiten	2005		OÖM						G2	2006-										
Hiersdorf	2006		OÖM										O2	2006-						
Rosenau	2006		OÖM								G1	2007-								
Zupfing	2006		OÖM								G1	2007-								
Bamberg	2008		OÖM						G1	2009-										
Höflein	1982		FKA												G4	1984-				
Neulengbach	1984	1990	FKA								G1	1984-1984								
Grünau	1987	1991	FKA										O1	1987-1988						
Molln	1988	1995	FKA																G1	k.P.
Ludersdorf	1982	1990	STB						G1	k.P.										

A. DER BERGBAU IM JAHR 2010

5/5

Legende:

Förderregionen

WB	Wiener Becken
WBZ	Waschbergzone
NÖM	NÖ Molassezone
OÖM	OÖ Molassezone
OÖ-SM	OÖ - Salzburger Molassezone
FKA	Flysch / Kalkalpen
STB	Steirisches Becken

Endausbeute - Kategorien

(Ultimate Production = bisherige Produktion incl. Vorräte P1+P2)

Ölhorizonte	Gashorizonte
O5 über 50.000.000 t	G4 über 5.000 Mio. m ³
O4 5.000.000 - 50.000.000 t	G3 500 - 5.000 Mio. m ³
O3 500.000 - 5.000.000 t	G2 50 - 500 Mio. m ³
O2 50.000 - 500.000 t	G1 unter 50 Mio. m ³
O1 unter 50.000 t	GA in Aufschließung
OA in Aufschließung	

 erste Förderung	 Untertage- Gasspeicherung	 aufgelassen (ohne Jahreszahl)	 Testproduktion (Jahr)
letzte Förderung			

- 1) beinhaltet "Neusiedl - Steinberg" (Ottngangien: O1 /1966; Eozän: O1/1936, O2/1977)
- 2) beinhaltet "Mautrenk - ÜT" (Jura: O1/1984, liquidiert 1987)
- 3) beinhaltet "Süßenbrunn - Kagran" (Sarmatien: G2/1951; Badenien: O2/1951) und "Breitenlee" (Pannonien: G1/1974; Sarmatien: G2/1963; Badenien: G2/1963, O2/1966; Karpatien: G1/1965; Jura: O1/1965)
- 4) beinhaltet "Spannberg" (Sarmatien: G1/1956; Ottngangien: O1/1956), "Tallesbrunn" (Sarmatien: G3/1960; Badenien: G1/1960), "Schönkirchen-Tief" (Ottngangien: O3/1962 und G2/1962; Trias: O4/1962 und G3/1962), "Straßhof-Tief" (Ottngangien: O1/1967, Kreide: G1/1964, Jura: O1/1964, Trias: G4/2005), "Prottes-Tief" (Karpatien: O1/1966, Ottngangien: O1/1966, Kreide: O1/1966, Trias: O2/1966), "Ebenthal" (Sarmatien: G1/1997, Badenien: O2/1967 und G2/1967), "Schönkirchen-Gänserndorf ÜT" (Kreide: G2/1968, Trias: G4/1977), "Gänserndorf" (Sarmatien: G1/1976, Karpatien: O1/1968), "Reyersdorf" (Trias: O1/1971), "Ollersdorf" (Sarmatien: G2/1997, Badenien O1/1997), "Obersiebenbrunn" (Pannonien: G1/1998, Sarmatien: G1/1998), "Helmahof" (Sarmatien: G2/1999), "Wutzelburg" (Sarmatien: G1/2000, Badenien G2/2000), "Angern Tief" (Pannon: G2/2002 noch keine Produktion, Sarmat G1, Torton G1, 2003 ausproduziert), "Ebenthal-Tief" (Trias: G3/2005)
- 5) beinhaltet "Maria Ellend" (Sarmatien: G1/1985, Badenien: G1/1972)
- 6) beinhaltet "Wimsbach (Haller Serie: G3/1978) und "Steinerkirchen" (Puchkirchener Serie: G2/1981)
- 7) beinhaltet "Teufelsgraben (Eozän: G2/1970-86, Kreide: G2/1970-86) und Stadtkirchen"
- 8a) Fundbohrung: Bad Hall 2
- 8b) Fundbohrung: Bad Hall Nord 1
- 9) beinhaltet „Erdpreß“ (Baden O2)
- 10) beinhaltet „Zeiselberg“ (Sarmat: G2/2005)
- 11) Speicher ab Juli 2008
- 12) Speicher ab Jänner 2010
- 13) beinhaltet Schwanenstadt-Nord
- 14) beinhaltet Sattledt-Nord
- 15) beinhaltet Kemating-West
- 16) beinhaltet Vöcklamarkt – Ost (1996)

Die Tabelle wurde zum Stand 31.12.2010 mit dankenswerter Hilfe der Firmen neu überarbeitet und mit etlichen Nachträgen versehen, in vielen Fällen handelt es sich dabei um unbedeutende, mit Öllagerstätten assoziierte, z.T. nie in Produktion gegangene Gasvorkommen, in einigen Fällen um wesentliche Änderungen der Endausbeute-Kategorien.

A. DER BERGBAU IM JAHR 2010

4.3 Grundeigene mineralische Rohstoffe

Seit der Umstellung der Bergbauproduktionsstatistik auf die Statistik Neu im Jahr 2007 werden laufend zusätzliche Betriebe bzw. Betriebsstätten erfasst. Dadurch kommt es zu einer permanenten Verbesserung der Datensätze betreffend Produktionsmengen und Beschäftigte, welche auch rückwirkend nachgeführt bzw. nacherhoben wird. Dadurch ist ein unmittelbarer Vergleich der Produktionsdaten möglich. Im direkten Vergleich der Produktionsdaten 2008 und 2009 ist festzustellen, dass Produktionsrückgänge bei Mergel, Gneis und Dolomit zu verzeichnen waren. Ebenso sind Rückgänge in der Produktion in der Sparte Kiese und Sande zu beobachten. Die Basalt-, Amphibolit- und Kalkproduktion blieb auf etwa dem Niveau des Vorjahres, leichte Zuwächse sind bei der Serpentin- und Quarzgewinnung festzustellen.

4.3.1 Festgestein

4.3.1.1 Kalkstein

Förderung und Belegschaft im Kalksteinbergbau (§ 5)									
2010	NÖ	Bgld.	Stmk.	OÖ	Sbg.	Ktn.	T	Vbg.	Summe
Betriebsstätten	14	2	16	5	13	5	1	9	65
Beschäftigte Personen	116	11	64	76	66	13	18	43	407
Hievon Arbeiter	97	11	51	68	52	10	10	38	337
Förderung (in t):	1.975.092	472.599	2.035.416	206.734	1.189.104	97.810	201.536	1.017.728	7.196.019

4.3.1.2 Dolomit

Förderung und Belegschaft im Dolomitbergbau								
2010	Bgld.	NÖ	Stmk.	OÖ	Sbg.	Ktn.	T	Summe
Betriebsstätten	2	19	7	1	4	4	7	44
Beschäftigte Personen	9	57	41	2	15	22	35	181
Hievon Arbeiter	8	46	37	1	14	17	32	155
Förderung (in t):	299.357	1.623.207	488.212	118.915	460.841	489.524	434.806	3.914.862

4.3.1.3 Mergel

Die heimische Bauwirtschaft, welche vor allem im Jahr 2009 noch glimpflich durch die Krise gekommen war, entwickelte sich 2010 zeitversetzt negativ. Die Absatzentwicklung der **Zementwerk Leube Gesellschaft m.b.H.** folgte im Jahr 2010 der gesamtwirtschaftlichen Entwicklung der österreichischen Bauwirtschaft. Im Berichtsjahr 2010 reduzierte sich die Zementproduktion im Vergleich zum Vorjahr um etwa 10% auf ca. 540.000 t.

Der im Vergleich zu den Vorjahren geringeren Produktionsmenge standen bei Leube sehr umfangreiche Modernisierungsmaßnahmen im Zementwerk gegenüber. Die gesamte Klinkerproduktion wurde für insgesamt 31 Mio. € erneuert. Kernstück der Modernisierung ist ein neuer 5-stufiger Wärmetauscherturm mit einer Gesamthöhe von ca. 100 m. Die Investition führt zu einer erheblichen Reduktion des erforderlichen Energieverbrauchs bei der Zementklinkerproduktion um ca. 15% und trägt maßgeblich zur nachhaltigen

A. DER BERGBAU IM JAHR 2010

Standortsicherung bei. Damit einhergehend reduzieren sich auch die Emissionen der Ofenanlage, insbesondere CO₂, deutlich.

Im Jahr 2009 wurde der Tagbau Gutratberg grundlegend modernisiert. Das Jahr 2010 wurde genutzt um die bisherigen Betriebserfahrungen in weitere Verbesserungsmaßnahmen einfließen zu lassen.

So wurde 2009 die vormalig rein sprengtechnische Gewinnung auf mechanische Gewinnung mittels eines 120 t Hydraulikbaggers umgestellt. Um dies zu ermöglichen sind am Gutratberg bereichsweise Auflockerungssprengungen erforderlich, welche allerdings nur etwa 1/5 der Lademenge einer Gewinnungssprengung benötigen und damit auch deutlich geringere Sprengerschütterungen zur Folge haben. Die 2010 gemachten Erfahrungen bestätigen eine erreichbare Reduktion der Sprengerschütterungen um etwa 40 - 50%. Mit diesen Maßnahmen konnte die Anzahl der Anrainerbeschwerden auf Grund von Sprengerschütterungen nachhaltig um mehr als 90% reduziert werden.

Weiters wurden 2010 im Tagbau Gutratberg zahlreiche Optimierungsmaßnahmen an der im Sommer 2009 neu implementierten Mobilbrecheranlage- und den zugehörigen Mobilförderbändern umgesetzt. Die raupenmobile Prallbrecheranlage ermöglicht eine möglichst nahe Positionierung des Brechers beim gewonnenen Hauwerk. Damit ist ein Radlader in der 50 t Klasse in der Lage dieselbe Hauwerksmenge zu fördern wofür vorher fünf Schwerfahrzeuge notwendig waren. Die Modernisierungsmaßnahmen führten somit 2010 bereits zu einer Reduktion der erforderlichen Maschinenstunden um mehr als 60% gegenüber der vorherigen Fördersystematik. Damit einhergehend konnte auch eine deutliche Reduktion der resultierenden Lärm-, Staub- und Abgasemissionen erreicht werden. Für 2011 sind diesbezüglich weitere Optimierungsmaßnahmen vorgesehen.

Förderung und Belegschaft im Mergelbergbau					
2010	OÖ	Sbg.	Ktn.	T	Summe
Betriebsstätten	1	1	1	3	6
Beschäftigte Personen	6	10	9	k.a.	25
Hievon Arbeiter	5	9	8	k.a.	22
Förderung (in t):	159.552	359.081	585.181	k.a.	1.149.050

4.3.1.4 Quarz und Quarzit

Förderung und Belegschaft im Quarz- und Pegmatitbergbau			
2010		Steiermark	
Betriebsstätten	1	Förderung (in t):	
Beschäftigte Personen	3	Quarz und Pegmatit	17.260
Hievon Arbeiter	3		

Förderung und Belegschaft im Quarzitbergbau			
2010	Niederösterreich	Steiermark	Summe
Betriebsstätten	5	7	12
Beschäftigte Personen	11	25	36
Hievon Arbeiter	9	22	31
Förderung (in t):	118.689	157.934	276.623

A. DER BERGBAU IM JAHR 2010

4.3.1.5 Basaltische Gesteine

Förderung und Belegschaft im Basaltbergbau			
2010	Burgenland	Steiermark	Summe
Betriebsstätten	1	5	6
Beschäftigte Personen	13	98	111
Hievon Arbeiter	11	85	96
Förderung (in t):	248.966	1.223.860	1.472.826

Förderung und Belegschaft im Serpentinbergbau				
2010	NÖ	Bgld.	Stmk.	Summe
Betriebsstätten	5	3	2	10
Beschäftigte Personen	6	34	36	76
Hievon Arbeiter	6	26	31	63
Förderung (in t):	57.143	1.272.368	683.492	2.013.003

4.3.1.6 Amphibolite

Aus dem Jakoministeinbruch Bleiberg/Kreuth der **Mineral Abbau GmbH** wurden im Jahr 2010 rd. 600.000 t Amphibolit Breccie gefördert. Die Gewinnung des Materials wird vom firmeneigenen Bohr- & Sprengteam durchgeführt. Die Förderung erfolgt mittels eines Raupenbaggers CAT 365 und 2 SLKWs CAT 771.

Der im Jahr 2008 begonnene Umbau der Splittaufbereitung konnte planmäßig abgeschlossen werden. Die neue Splittaufbereitung verfügt nun über vier Brechstufen mit welchen die Qualität und Quantität der Produktion gesteigert werden konnte. Weiters kann nun neben den Splittfraktionen auch Sand 0/2 gewaschen werden. Sämtliche Prozesswässer werden mittels Eindicker und Kammerfilterpresse geklärt und wieder dem Produktionskreislauf zugeführt.



Abb. 8: Jakoministeinbruch der Mineral Abbau GmbH

A. DER BERGBAU IM JAHR 2010

Förderung und Belegschaft im Amphibolitbergbau				
2010	NÖ	Stmk.	Ktn.	Summe
Betriebsstätten	1	2	4	7
Beschäftigte Personen	10	10	34	54
Hievon Arbeiter	9	10	28	47
Förderung (in t):	285.836	353.205	1.031.016	1.670.057

4.3.1.7 Granit und Granulit

Förderung und Belegschaft im Granit- und Granulitbergbau					
2010	NÖ	OÖ	Ktn.	T	Summe
Betriebsstätten	13	8	1	3	25
Beschäftigte Personen	63	71	12	4	150
Hievon Arbeiter	52	60	11	4	127
Förderung (in t):	1.137.171	1.080.108	3.300	83.910	2.340.489

4.3.1.8 Gneis

Förderung und Belegschaft im Gneisbergbau						
2010	NÖ	Bgld.	T	Stmk.	Ktn.	Summe
Betriebsstätten	8	2	2	6	3	21
Beschäftigte Personen	40	12	5	48	7	112
Hievon Arbeiter	34	11	5	36	6	92
Förderung (in t):	829.109	55.000	65.004	462.234	94.040	1.505.387

4.3.1.9 Konglomerat

Förderung und Belegschaft im Konglomeratbergbau			
2010	Niederösterreich	Salzburg	Summe
Betriebsstätten	2	1	3
Beschäftigte Personen	13	2	15
Hievon Arbeiter	11	2	13
Förderung (in t):	21.615	6.434	28.049

4.3.1.10 Sandstein

Förderung und Belegschaft im Sandsteinbergbau		
2010		Vorarlberg
Betriebsstätten	1	Förderung (in t):
Beschäftigte Personen	6	Sandstein
Hievon Arbeiter	4	9.566

4.3.2 Lockergestein

4.3.2.1 Sand und Kies

Förderung und Belegschaft im Sand- und Kiesbergbau										
2010	W	NÖ	Bgld.	OÖ	Sbg.	T	Vbg.	Stmk.	Ktn.	Summe
Betriebsstätten	2	154	29	66	6	18	5	41	19	340
Beschäftigte Personen	8	381	41	397	14	43	48	86	40	1.058
Hievon Arbeiter	5	316	35	289	13	38	38	67	35	836
Förderung (in t):	237.480	10.074.710	865.572	6.451.871	616.354	1.883.388	923.902	1.490.920	1.583.997	24.128.194

A. DER BERGBAU IM JAHR 2010

4.3.2.2 Dolomit

Förderung und Belegschaft im Dolomit LG							
2010	NÖ	OÖ	Sbg.	T	Stmk.	Ktn.	Summe
Betriebsstätten	6	6	5	17	3	1	38
Beschäftigte Personen	35	9	35	46	7	3	135
Hievon Arbeiter	32	9	29	41	4	2	117
Förderung (in t):	455.161	159.913	740.331	1.031.311	205.341	28.000	2.620.057

4.4 Belegschaft im Österreichischen Bergbau

Österreichischer Bergbau - Belegschaft (Stand 31. Dezember 2010)					
Beim Bergbau auf	Im Bergbau beschäftigte Personen				
	Angestellte	Arbeiter			Summe Angestellte und Arbeiter
		Grube	Obertage	Summe	
Bergfreie mineralische Rohstoffe					
Kohle	13	-	2	2	15
Eisenerz einschl. Eisenglimmer	58	8	82	90	148
Wolframerz	17	52	-	52	69
Blei- und Zinkerz	-	-	-	-	-
Gips und Anhydrit	11	4	38	42	53
Grafit	1	3	-	3	4
Ölschiefer	1	-	2	2	3
Talk und Leukophyllit	9	3	26	29	38
Kaolin	1	-	24	24	25
Magnesit	17	35	46	81	98
Kalkstein	62	4	303	307	369
Quarzsande	16	-	70	70	86
Tone	44	-	169	169	213
Diabas (Basaltische Gesteine)	25	-	117	117	142
Bundeseigene mineralische Rohstoffe					
Steinsalz, Salzsole, Sudsalz	124	135	100	235	359
Erdöl u. Naturgas	522	-	409	409	931
Grundeigene mineralische Rohstoffe					
Festgestein					
Kalkstein	70	2	335	337	407
Dolomit	29	-	152	152	181
Mergel	3	-	22	22	25
Quarz und Quarzit	5	-	34	34	39
Basaltische Gesteine	15	-	96	96	111
Serpentinit	13	-	63	63	76
Amphibolit	7	-	47	47	54
Granit und Granulit	23	-	127	127	150
Gneis	19	-	93	93	112
Trass	-	-	-	-	-
Kieselgur	-	-	-	-	-
Konglomerat	1	-	13	13	14
Sandstein	2	-	4	4	6
Lockergestein					
Sand und Kies	222	-	836	836	1.058
Dolomit	18	-	117	117	135
SUMME	1.348	246	3.327	3.573	4.921

A. DER BERGBAU IM JAHR 2010

Arbeitsstunden der Bergarbeiter im Jahr 2010 (einschl. Nebenbetriebe und Salzsudhütte)			
	Arbeitsstunden		
	Grube	Obertage	Summe
Bergfreie mineralische Rohstoffe			
Kohle	-	22.048	22.048
Eisenerz einschl. Eisenglimmer		10.641	10.641
Wolframerz	127.257	-	127.257
Gips und Anhydrit	5.971	73.146	79.117
Grafit	3.299	-	3.299
Ölschiefer	-	1.872	1.872
Talk und Leukophyllit	3.964	46.245	50.209
Kaolin	-	38.473	38.473
Magnesit	52.462	94.432	146.894
Kalkstein	6.787	619.267	626.054
Quarzsande	-	52.398	52.398
Tone	-	156.529	156.529
Diabas (Basaltische Gesteine)	-	147.846	147.846
Bundeseigene mineralische Rohstoffe			
Steinsalz, Salzsole, Sudsalz	223.383	370.650	594.033
Erdöl u. Naturgas	-	1.478.850	1.478.850
Grundeigene mineralische Rohstoffe			
Festgestein			
Kalkstein	2.588	524.125	526.713
Dolomit	-	279.083	279.083
Mergel	-	42.747	42.747
Quarz und Quarzit	-	61.275	61.275
Basaltische Gesteine	-	147.846	147.846
Serpentinit	-	101.961	101.961
Amphibolit	-	95.514	95.514
Granit und Granulit	-	236.588	236.588
Gneis	-	98.277	98.277
Trass	-	-	-
Kieselgur	-	-	-
Konglomerat	-	2.400	2.400
Sandstein	-	5.016	5.016
Lockergestein			
Sand und Kies	-	1.506.949	1.506.949
Dolomit	-	152.070	152.070
SUMME	425.711	6.366.248	6.791.959

A. DER BERGBAU IM JAHR 2010

5. Dem Verbrauch zugeführte, ausgewählte mineralische Roh- und Grundstoffe in den Jahren 2006 bis 2010 (vorläufige Zahlen)

1. Erze (in t), Auswahl				
Roh- bzw. Grundstoff u. HSt. Nr./Prod.-Code	Inländische Aufbringung	Importe	Exporte	Dem Verbrauch zugeführt
Bleierze und ihre Konzentrate: 26070000				
2006	-	94	71	23
2007	-	71	72	-
2008	-	114	116	-
2009	-	46	24	22
2010	-	-	23	-
Chromerze und ihre Konzentrate: 26100000				
2006	-	37.326	136	37.190
2007	-	39.071	491	38.580
2008	-	42.008	833	41.175
2009	-	25.891	333	25.558
2010	-	54.956	4	54.952
Eisenerze und ihre Konzentrate: 26011100, 26011200				
2006	2.091.995	8.411.888	660	10.503.223
2007	2.152.825	9.061.777	11	11.214.591
2008	2.032.671	7.996.622	27	10.029.266
2009	2.002.131	6.095.656	22	8.097.765
2010	2.068.853	9.309.436	9	11.378.280
Kupfererze und ihre Konzentrate: 26030000				
2006	-	171	47	124
2007	-	248	62	186
2008	-	474	19	455
2009	-	10	-	10
2010	-	32	-	32
Manganerze und ihre Konzentrate: 26020000				
2006	-	368	8	360
2007	-	383	5	378
2008	-	215	3	122
2009	-	184	2	182
2010	-	151	1	150
Zinkerze und ihre Konzentrate: 26080000				
2006	-	199	-	199
2007	-	279	-	279
2008	-	289	-	289
2009	-	2.136	-	2.136
2010	-	345	-	345
Wolframerze und ihre Konzentrate: 26110000				
2006	400.182	-	-	400.182
2007	435.006	-	-	435.006
2008	434.296	-	-	434.296
2009	344.851	-	-	344.851
2010	429.748	-	-	429.748

A. DER BERGBAU IM JAHR 2010

2. Metallische Roh- und Grundstoffe (in t)						
Roh- bzw. Grundstoff u. HSt. Nr./Prod.-Code	Inländische Aufbringung			Importe	Exporte	Dem Verbrauch zugeführt
	Primär	Sekundär	Gesamt			
Blei: 78011000, 78019100, 78019910, 78019991, 78019999						
2006	-	28.120	28.120	29.186	13.128	44.178
2007	-	28.564	28.564	27.015	13.629	41.950
2008	-	26.902	26.902	27.475	13.844	40.533
2009	-	22.197	22.197	21.580	12.512	31.265
2010	-	25.499	25.499	19.415	16.535	28.379
Kupfer: 74012000, 74020000, 74031100, 74031200, 74031300, 74031900						
2006	-	-	72.567	55.806	84.755	43.618
2007	-	-	81.372	47.291	82.985	45.678
2008	-	-	106.668	48.445	114.978	40.135
2009	-	-	96.240	29.313	115.697	9.856
2010	-	-	113.705	46.934	143.504	17.135
Roheisen: 720110-50, 72029911, 72029919, 72039000						
2006	5.570.689	-	5.570.689	40.155	5.695	5.605.149
2007	5.830.601	-	5.830.601	67.935	6.945	5.891.591
2008	5.819.697	-	5.819.697	41.774	7.540	5.853.931
2009	4.369.679	-	4.369.679	30.084	2.355	4.397.408
2010	5.640.544	-	5.640.544	25.603	4.571	5.661.576
Rohstahl: 720450, 72061000, 72181000, 72231000						
2006	6.485.963	-	6.485.963	31.783	15.950	6.501.796
2007	5.354.280	-	5.354.280	33.488	26.928	5.360.840
2008	5.259.882	-	5.259.882	56.359	15.274	5.300.967
2009	3.951.409	-	3.951.409	42.298	10.525	3.983.182
2010	5.191.803	-	5.191.803	58.415	16.334	5.233.884
Eisen- und Stahl-Abfälle und Schrott: 7204 10, 21, 29, 30, 41, 49						
2006	1)	-	-	1.060.253	1.140.091	-
2007	1)	-	-	1.343.221	1.279.663	-
2008	1)	-	-	1.582.102	1.351.713	-
2009	1)	-	-	1.156.721	1.067.926	-
2010	1)	-	-	967.132	1.033.362	-
Zink und Zinklegierungen: 7901						
2006	-	-	-	102.858	19.981	82.877
2007	-	-	-	99.330	14.682	84.648
2008	-	-	-	95.788	13.793	81.995
2009	-	-	-	65.750	5.704	60.046
2010	-	-	-	72.105	8.539	63.566

1) Menge wird nicht mehr erhoben

A. DER BERGBAU IM JAHR 2010

3. Energierohstoffe (in t)				
Roh- bzw. Grundstoff u. HSt. Nr./Prod.-Code	Inländische Aufbringung	Importe	Exporte	Dem Verbrauch zugeführt
Steinkohle (einschl. SKB): 270111, 12, 19, 20				
2006	-	3.913.098	251	3.912.847
2007	-	4.510.399	1.191	4.509.208
2008	-	4.119.219	1.313	4.117.906
2009	-	4.083.756	1.159	4.082.597
2010	-	3.171.962	2.088	3.169.874
Koks und Schwelkoks, aus Steinkohle, Braunkohle oder Torf, auch agglomeriert: 2704001, 2, 3				
2006	1.282.971	1.277.048	2.778	2.557.241
2007	1.422.447	1.436.416	5.148	2.853.715
2008	1.409.571	1.463.758	5.588	2.867.741
2009	1.281.473	849.318	3.303	2.127.488
2010	1.387.925	1.268.416	11.369	2.644.972
Braunkohle (einschl. BKB): 270210, 20				
2006	7.854	103.315	589	110.580
2007	-	65.677	592	65.085
2008	-	71.999	583	71.416
2009	-	101.423	1.706	99.717
2010	-	107.845	380	107.465
Naturgas 10 ³ m ³ _n : 27112100				
2006	1.764.822	11.225.205	2.559.288	10.430.739
2007	1.834.955	10.400.164	4.053.808	8.181.311
2008	1.543.905	10.649.068	4.325.644	7.867.329
2009	1.588.933	11.175.507	3.222.740	9.541.700
2010	1.713.395	11.753.455	3.574.677	9.892.173
Erdöl, roh (einschl. Kondensat (NGL)): 270900				
2006	944.637	7.698.169	-	8.642.806
2007	944.741	7.645.010	-	8.589.751
2008	942.030	7.945.639	-	8.887.669
2009	998.452	7.428.182	-	8.426.634
2010	965.111	6.746.969	-	7.712.080

A. DER BERGBAU IM JAHR 2010

4. Sonstige mineralische Roh- und Grundstoffe (in t)				
Roh- bzw. Grundstoff u. HSt. Nr./Prod.-Code	Inländische Aufbringung	Importe	Exporte	Dem Verbrauch zugeführt
Asbest: 2524				
2006	-	-	-	-
2007	-	-	-	-
2008	-	-	-	-
2009	-	-	-	-
2010	-	-	-	-
Baryt: 2511				
2006	-	12.550	5.829	6.721
2007	-	4.898	3.023	1.875
2008	-	6.234	2.440	3.794
2009	-	2.733	1.276	1.457
2010	-	3.131	273	2.858
Bentonit: 25081000				
2006	-	60.667	8.112	52.555
2007	-	58.727	5.589	53.138
2008	-	68.703	5.224	63.479
2009	-	66.575	4.350	62.225
2010	-	85.888	3.363	82.525
Brecherprodukte aus Steinbrüchen: 251741, 49				
2006	*)	78.522	1.840.059	-
2007	*)	99.327	2.05.842	-
2008	*)	110.720	1.778.861	-
2009	*)	92.528	1.424.575	-
2010	*)	115.761	1.554.227	-
Bruch-, Mauer- und Naturwerksteine und karbonatische Gesteine: 251511, 12, 20				
2006	*)	13.764	81.194	-
2007	*)	9.818	105.911	-
2008	*)	2.879	149.566	-
2009	*)	5.371	157.800	-
2010	*)	4.287	103.419	-
Feldspat: 25291000				
2006	27.000	2.240	18.557	10.683
2007	27.000	3.816	15.058	15.758
2008	27.000	1.928	15.194	13.734
2009	27.000	1.933	14.025	14.908
2010	27.000	2.373	13.569	15.804
Gips und Anhydrit roh: 25201000				
2006	1.071.452	2.220	17.977	1.055.695
2007	1.063.844	14.645	89.128	989.368
2008	1.087.259	10.118	26.402	1.00.975
2009	910.945	12.098	20.694	902.349
2010	872.273	22.451	19.138	875.586
Glimmer: 2525 10, 20, 30				
2006	1)	778	3.939	-
2007	1)	721	4.233	-
2008	1)	857	4.274	-
2009	1)	492	3.328	-
2010	1)	873	4.292	-

A. DER BERGBAU IM JAHR 2010

4. Sonstige mineralische Roh- und Grundstoffe (in t) (Fortsetzung)				
Roh- bzw. Grundstoff u. HSt. Nr./Prod.-Code	Inländische Aufbringung	Importe	Exporte	Dem Verbrauch zugeführt
Grafit: 25041000, 25049000				
2006	-	10.704	7.416	3.288
2007	-	17.757	7.461	10.296
2008	250	30.863	8.853	22.260
2009	750	4.914	6.260	-
2010	420	18.396	9.523	9.293
Kaolin: 25070020				
2006	51.900	219.176	2.969	267.517
2007	56.690	215.038	2.259	269.469
2008	49.527	225.207	2.445	272.289
2009	83.980	191.794	8.951	266.823
2010	58.956	191.364	27.915	222.405
Magnesit, roh: 25191000, 25199010				
2006	769.188	26.496	25.695	769.989
2007	811.556	30.537	26.626	815.477
2008	837.476	48.843	29.380	856.939
2009	544.716	22.645	28.461	538.900
2010	757.063	58.475	40.499	775.039
Salz (Stein- und anderes Salz): 25010010, 0031, 0051, 0091, 0099				
2006	807.278	429.515	202.465	1.034.328
2007	741.685	143.538	235.775	649.448
2008	873.961	105.335	388.680	590.616
2009	1.037.931	230.978	439.386	829.523
2010	1.082.559	282.783	501.374	863.968
Quarzsand (§ 3 MinRoG): 25051000				
2006	2.007.703	849.596	313.532	2.543.767
2007	1.915.279	464.604	168.884	2.210.999
2008	2.175.471	136.384	149.965	2.161.890
2009	1.200.169	103.078	131.236	1.172.011
2010	939.293	90.639	93.342	936.590
Feuerfester Ton und Lehm (Schamotte, roh): 25083000				
2006	¹⁾	16.911	114	¹⁾
2007	¹⁾	16.952	30	¹⁾
2008	¹⁾	12.067	32	¹⁾
2009	¹⁾	10.889	71	¹⁾
2010	¹⁾	1.035	24	¹⁾
Talk und Leukophyllit: 2526				
2006	159.447	49.899	165.921	43.425
2007	153.409	58.501	153.457	58.453
2008	154.577	68.797	135.390	87.984
2009	111.388	37.647	106.422	42.613
2010	138.367	74.626	106.347	106.646
Zement: 2523				
2006	*)	1.205.157	376.993	-
2007	*)	1.371.265	302.906	-
2008	*)	1.263.281	682.530	-
2009	*)	1.097.258	476.365	-
2010	*)	1.118.627	317.524	-

*) Lt. Fachverband wird diese Zahl vom Außenhandel Österreich nicht mehr erhoben

¹⁾ nicht verfügbar

B. MONTANBEHÖRDE UND BERGBAU

1. Gesetzgebungs- und Verordnungstätigkeit

Die folgenden Ausführungen geben den Stand per Ende Februar 2011 wieder.

- Die Verordnung des Bundesministers für Wirtschaft, Familie und Jugend, mit der Bestimmungen über die Bewirtschaftung bergbaulicher Abfälle geschaffen wurden (Bergbau-Abfall-Verordnung), BGBl. II Nr. 130/2010, ist mit 01.05.2010 in Kraft getreten.
- Zur Anpassung an die Änderungen der Ausbildungen insbesondere an der Montanuniversität Leoben und an praktische Erfahrungen, wurde die Änderung der Verordnung über verantwortliche Personen im Bergbau - VPB-V, BGBl. II Nr. 9/2003, in die Wege geleitet, wobei aus Gründen der Übersichtlichkeit einer Neufassung der Verordnung der Vorrang gegeben wurde. Der Entwurf soll demnächst in Begutachtung gehen. Die Verordnung sollte 2011 in Kraft treten.
- Der Entwurf einer Verordnung über Sprengmittellager im Bergbau wurde fertiggestellt und das Begutachtungsverfahren in die Wege geleitet. Die gg. Verordnung soll 2011 in Kraft treten.
- Der Entwurf einer Änderung der Sprengmittelverordnung, BGBl. II Nr. 27/2001, wurde fertiggestellt und das Begutachtungsverfahren in die Wege geleitet.
- Zur Anpassung an die IG-L Novelle, BGBl. I Nr. 77/2010, wurde das Bundesgesetz, mit dem das Emissionsschutzgesetz für Kesselanlagen und das Mineralrohstoffgesetz geändert werden, BGBl. I Nr. 65/2010, am 18. August 2010 kundgemacht.
- Mit der im Artikel 97 des Budgetbegleitgesetzes 2011, BGB. I Nr. 111/2010, enthaltenen Förderzinsnovelle wurde das Mineralrohstoffgesetz, BGBl. I Nr. 38/1999, durch Schaffung eines einfacheren Instrumentariums zur Festsetzung angemessener Förderzinse für Kohlenwasserstoffe geändert. In Einem wurde die Förderzinsverordnung 2006, BGBl. II Nr. 83, aufgehoben.

2. Befahrungen durch die Montanbehörde

In die folgende Aufstellung sind alle Befahrungen von Gruben-, Tagbau- und Obertaganlagen einbezogen, wobei auch solche inbegriffen sind, bei denen anlässlich von Sprengmittelrevisionen, Baukommissionen, Unfallereignissen usw. näher gelegene Teile von Grubenanlagen mitinspiziert wurden, desgleichen allfällige Befahrungen gefristeter Bergbaue, auch wenn diese zurzeit keinen Mannschaftsstand aufzuweisen hatten.

Anzahl der im Jahr 2010 durchgeführten Befahrungen (nur Bundesbehörde)		
	Anzahl der befahrenen Betriebe	Befahrungen
Bergfreie mineralische Rohstoffe	189	301
Bundeseigene mineralische Rohstoffe	12	147
Grundeigene mineralische Rohstoffe	4	8
Unter bergbehördlicher Aufsicht stehende Hüttenwerke	0	0
Diverse *)	39	53
Summe	244	509

*) Prospektionsbetriebe, Bruchgebiete, Fremdbefahrungen, heimgesagte Bergbaue etc.

B. MONTANBEHÖRDE UND BERGBAU

3. Arbeits- und Gesundheitsschutz

Unfallentwicklung

(Klammerausdrücke beziehen sich auf das Jahr 2009)

Die Gesamtunfallzahl des österreichischen Bergbaus beträgt für das Berichtsjahr 2010 149 (188); es bedeutet gegenüber dem Jahr 2009 eine Senkung um 39 Unfälle oder um 20,7%. Von den 149 (188) Unfällen waren 42 (58) schwerer und 106 (128) leichter Natur. 2010 war 1 (2) tödlicher Unfall zu beklagen.

Im Einzelnen ist die Zahl der Unfälle unter Tag mit 31 (30) um 3,3% gestiegen. Die Zahl der Unfälle im Tagbau sank hingegen auf 104 (140) oder um 25,7%. Die Unfallanzahl im Bohrlochbergbau stieg auf 6 (2). Bei den sonstigen Betrieben sank sie auf 8 (16) oder um 50%.

Die Unfallhäufigkeit (Zahl der Unfälle je 1 Mio. verfahrenener Arbeitsstunden) ist bei einer Absenkung der im Bergbau geleisteten Arbeitszeit (8,52 auf 7,94 Mio. h.), mit 18,8 (22,1) im Berichtsjahr um 15% gesunken.

Durch meldepflichtige Arbeitsunfälle sind im österreichischen Bergbau im Jahre 2010 insgesamt 19.574 (26.438) Stunden - das sind um 26% weniger an Arbeitszeit als im Vorjahr - verloren gegangen. Der Unfallzeitverlust fiel um 20,6% auf 2.464 (3.103). Die durchschnittliche Heildauer eines Unfalles belief sich im Jahr 2010 auf 131,4 (140,6) Stunden.

Entwicklung der Unfallanzahl

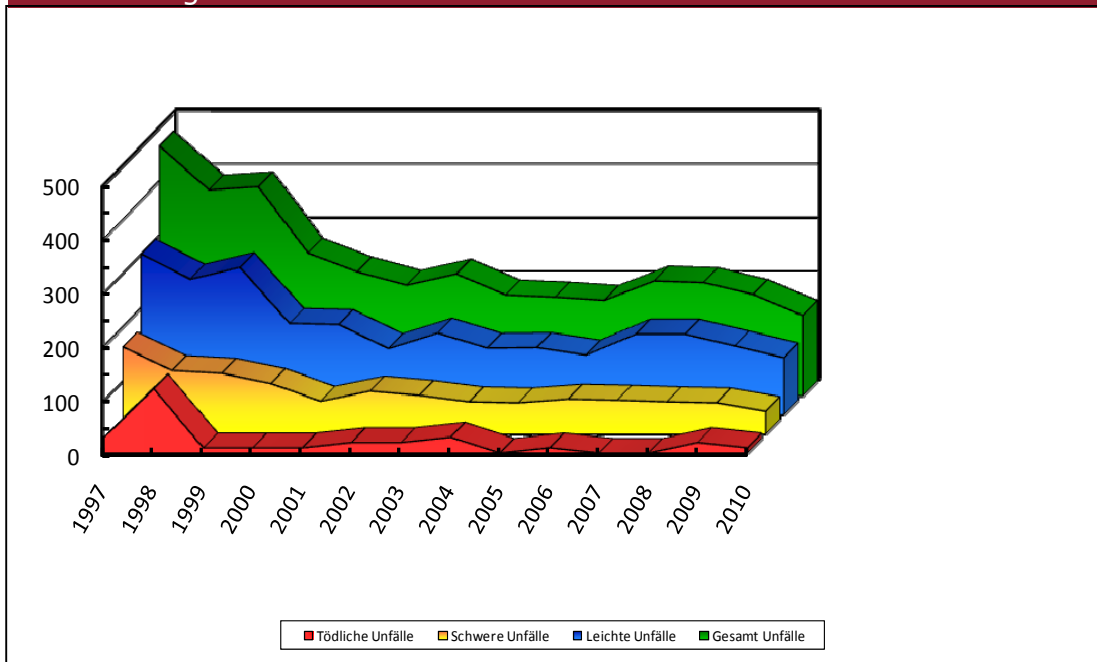

B. MONTANBEHÖRDE UND BERGBAU

Unfälle nach Unfallursachen				
Unfallursache	Unfälle im Jahr		Anteil in% im Jahr	
	2009	2010	2009	2010
Arbeitsmittel (Gezähe, Geräte, Werkzeuge, Maschinen, Apparate, abspringende Splitter)	93	76	49,5	51,0
Arbeitsstoffe (Chemikalien, biologische Stoffe, Stoffe, Zubereitungen, Fertigwaren)	0	1	0	0,7
Steinfall, Hauwerk, Gebirge, Versatz, Ausbruch, Blow Out	5	5	2,7	3,4
Förderung, Materialtransport	23	16	12,2	10,7
Personenbeförderung (Fahrung, Absteigen von Maschinen)	22	16	11,7	10,7
Elektrischer Strom	0	0	0	0
Sprenghmittel, Sprengarbeit, Perforation	1	0	0,5	0
Andere Ursachen	44	35	23,4	23,5
Insgesamt	188	149	100,0	100,0

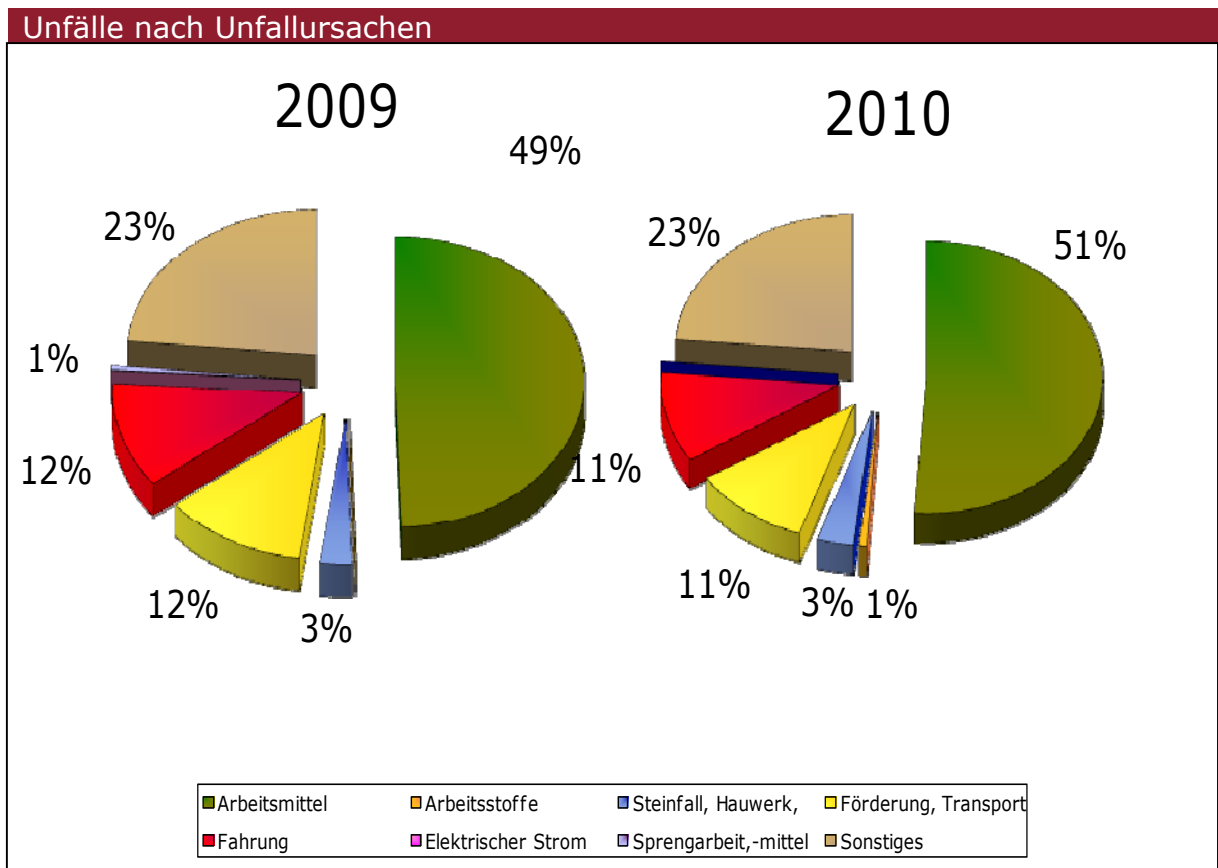

B. MONTANBEHÖRDE UND BERGBAU

Über die Entwicklung der Unfallzahlen, der Unfallhäufigkeiten und der Unfallzeitverluste in den verschiedenen Bergbauzweigen während der Jahre 2009 und 2010 gibt nachstehende Übersicht Auskunft:

Unfälle nach Bergbauzweigen							
Art des mineralischen Rohstoffes		Anzahl der Unfälle im Jahr		Unfälle je 1 Mio. verf. Stunden im Jahr		Entgangene Stunden je 1 Mio. verf. Stunden im Jahr	
		2009	2010	2009	2010	2009	2010
Bergfrei		64	61	21,4	23,6	3.351	3.674
Bundeseigen	Steinsalz	11	6	43,4	24,6	4.566	2.498
	Kohlenwasserstoffe	2	6	2,0	4,9	186	1.263
	Sonstige Betriebe	16	8	16,2	8,2	1.586	1.089
Grundeigen		95	67	30,9	24,3	4.386	2.467
Bergbautechnische Aspekte	Schaubergwerke	-	1	-	5,8	-	507
Insgesamt		188	149	22,1	18,8	3.103	2.464

Entwicklung der Unfallzahlen und der Unfallhäufigkeiten im Zeitraum von 2000 bis 2010:								
Jahr	Gesamtunfälle		tödliche		schwere		leichte	
	Anzahl	je 1 Mio. verf. Arbeitsstunden	Anzahl	je 1 Mio. verf. Arbeitsstunden	Anzahl	je 1 Mio. verf. Arbeitsstunden	Anzahl	je 1 Mio. verf. Arbeitsstunden
2000	265	27,3	1	0,1	94	9,7	170	17,5
2001	230	25,0	1	0,1	61	6,5	168	18,3
2002	205	22,2	2	0,2	80	8,7	123	13,3
2003	226	23,9	2	0,2	72	7,6	152	16,1
2004	187	20,9	3	0,3	60	6,7	124	13,9
2005	183	20,9	0	0,0	58	6,6	125	14,3
2006	177	18,9	1	0,1	65	7,0	111	11,9
2007	213	23,5	0	0,0	63	7,0	150	16,6
2008	210	21,3	0	0,0	60	6,1	150	15,2
2009	188	22,1	2	0,2	58	6,8	128	15,0
2010	149	18,8	1	0,1	42	5,3	106	13,3

B. MONTANBEHÖRDE UND BERGBAU

Unfälle im Bergbau im Jahr 2010 a) Unfallursache						
	Bergfreie min. Rohstoffe	Bundeseigene min. Rohstoffe		Grundeigene min. Rohstoffe	Bergbau-technische Aspekte	Summe der Unfälle 2010
		Steinsalz	Kohlenwasserstoffe			
Arbeitsmittel (Gezähe, Geräte, Werkzeuge, Maschinen, Apparate, Abspr. Splitter)	13	4	-	-	-	17
Arbeitsstoffe (Chemikalien, biolog. Stoffe, Stoff, Zubereitungen, Fertigwaren)	1	-	-	-	-	1
Steinfall, Hauwerk, Gebirge, Versatz, Ausbruch, Blow Out	3	-	-	-	-	3
Förderung, Materialtransport	3	-	-	-	-	3
Personenbeförderung (Fahrung, Absteigen von Maschinen)	-	1	-	-	-	1
Elektrischer Strom	-	-	-	-	-	-
Sprengmittel, Sprengarbeit, Perforation	-	-	-	-	-	-
Andere Ursachen	4	1	-	-	1	6
Summe Untertagebergbau	24	6	-	-	1	31
Arbeitsmittel (Gezähe, Geräte, Werkzeuge, Maschinen, Apparate, Abspr. Splitter)	15	-	-	32	-	47
Arbeitsstoffe (Chemikalien, biolog. Stoffe, Stoff, Zubereitungen, Fertigwaren)	-	-	-	-	-	-
Steinfall, Hauwerk, Gebirge, Versatz, Ausbruch, Blow Out	2	-	-	-	-	2
Förderung, Materialtransport	4	-	-	8	-	12
Personenbeförderung (Fahrung, Absteigen von Maschinen)	8	-	-	7	-	15
Elektrischer Strom	-	-	-	-	-	-
Sprengmittel, Sprengarbeit, Perforation	-	-	-	-	-	-
Andere Ursachen	8	-	-	20	-	28
Summe Tagbau	37	-	-	67	-	104

B. MONTANBEHÖRDE UND BERGBAU

Unfälle im Bergbau im Jahr 2010 a) Unfallursache (Fortsetzung)						
	Bergfreie min. Rohstoffe	Bundeseigene min. Rohstoffe		Grundeigene min. Rohstoffe	Bergbau-technische Aspekte	Summe der Unfälle 2010
		Steinsalz	Kohlenwasserstoffe			
Arbeitsmittel (Gezähe, Geräte, Werkzeuge, Maschinen, Apparate, Abspr. Splitter)	-	-	4	-	-	4
Arbeitsstoffe (Chemikalien, biolog. Stoffe, Stoff, Zubereitungen, Fertigwaren)	-	-	-	-	-	-
Steinfall, Hauwerk, Gebirge, Versatz, Ausbruch, Blow Out	-	-	-	-	-	-
Förderung, Materialtransport	-	-	1	-	-	1
Personenbeförderung (Fahrung, Absteigen von Maschinen)	-	-	-	-	-	-
Elektrischer Strom	-	-	-	-	-	-
Sprengmittel, Sprengarbeit, Perforation	-	-	-	-	-	-
Andere Ursachen	-	-	1	-	-	1
Summe Bohrlochbergbau	-	-	6	-	-	6
Arbeitsmittel (Gezähe, Geräte, Werkzeuge, Maschinen, Apparate, Abspr. Splitter)	-	8	-	-	-	8
Arbeitsstoffe (Chemikalien, biolog. Stoffe, Stoff, Zubereitungen, Fertigwaren)	-	-	-	-	-	-
Steinfall, Hauwerk, Gebirge, Versatz, Ausbruch, Blow Out	-	-	-	-	-	-
Förderung, Materialtransport	-	-	-	-	-	-
Personenbeförderung (Fahrung, Absteigen von Maschinen)	-	-	-	-	-	-
Elektrischer Strom	-	-	-	-	-	-
Sprengmittel, Sprengarbeit, Perforation	-	-	-	-	-	-
Andere Ursachen	-	-	-	-	-	-
Summe Sonstige Betriebe	-	8	-	-	-	8

B. MONTANBEHÖRDE UND BERGBAU

Unfälle im Bergbau im Jahr 2010 b) verletzte Körperteile						
	Bergfreie min. Rohstoffe	Bundeseigene min. Rohstoffe		Grundeigene min. Rohstoffe	Bergbau-technische Aspekte	Summe der Unfälle 2010
		Steinsalz	Kohlenwasserstoffe			
Kopf (ohne Augen)	1	-	-	-	-	1
Auge	2	-	-	-	-	2
Genick, Rücken, Wirbelsäule, Lendenregion	3	1	-	-	-	4
Rumpf, Thorax	2	-	-	-	-	2
Arme	2	-	-	-	-	2
Hand und Handgelenk	11	3	-	-	1	15
Beine	1	-	-	-	-	1
Fuß und Fußgelenk (Knöchel)	2	2	-	-	-	4
Sonstige Verletzungen (Vergiftungen, Ersticken, mehrere Körperteile)	-	-	-	-	-	-
Summe Untertagebergbau	24	6	-	-	1	31
Kopf (ohne Augen)	4	-	-	3	-	7
Auge	1	-	-	3	-	4
Genick, Rücken, Wirbelsäule, Lendenregion	-	-	-	7	-	7
Rumpf, Thorax	2	-	-	4	-	6
Arme	1	-	-	3	-	4
Hand und Handgelenk	13	-	-	26	-	39
Beine	5	-	-	9	-	14
Fuß und Fußgelenk (Knöchel)	10	-	-	11	-	21
Sonstige Verletzungen (Vergiftungen, Ersticken, mehrere Körperteile)	1	-	-	1	-	2
Summe Tagbau	37	-	-	67	-	104
Kopf (ohne Augen)	-	-	1	-	-	1
Auge	-	-	-	-	-	-
Genick, Rücken, Wirbelsäule, Lendenregion	-	-	-	-	-	-
Rumpf, Thorax	-	-	2	-	-	2
Arme	-	-	-	-	-	-
Hand und Handgelenk	-	-	-	-	-	-
Beine	-	-	1	-	-	1
Fuß und Fußgelenk (Knöchel)	-	-	2	-	-	2
Sonstige Verletzungen (Vergiftungen, Ersticken, mehrere Körperteile)	-	-	-	-	-	-
Summe Bohrlochbergbau	-	-	6	-	-	6
Kopf (ohne Augen)	-	-	-	-	-	-
Auge	-	-	-	-	-	-
Genick, Rücken, Wirbelsäule, Lendenregion	-	-	-	-	-	-
Rumpf, Thorax	-	-	-	-	-	-
Arme	-	-	-	-	-	-
Hand und Handgelenk	-	5	-	-	-	5
Beine	-	-	-	-	-	-
Fuß und Fußgelenk (Knöchel)	-	2	-	-	-	2
Sonstige Verletzungen (Vergiftungen, Ersticken, mehrere Körperteile)	-	1	-	-	-	1
Summe Sonstige Betriebe	-	8	-	-	-	8
Gesamtsumme	61	14	6	67	1	149

B. MONTANBEHÖRDE UND BERGBAU

4. Berufsausbildung der Bergarbeiter

Im Jahr 2010 standen im österreichischen Bergbau 3.573 durch Ausbildung oder Anlernung beruflich bereits qualifizierte Arbeitnehmer zur Verfügung. Die Anzahl der Facharbeiter mit bergmännischer Ausbildung belief sich auf 285 (rund 8,0%), jener der ausgebildeten und angelernten Facharbeiter auf 1.464 (rund 41,0%).

Die praktische und theoretische Ausbildung von Dienstnehmern zu Häuern obliegt grundsätzlich den Bergbaubetrieben. Die praktische Ausbildung gewerblicher Lehrlinge erfolgt - soweit noch durchgeführt - ebenfalls durch die Bergbaubetriebe, ihre theoretische Ausbildung sowohl an betriebseigenen Ausbildungsstätten, als auch an den allgemein zugänglichen Berufsschulen. Eine Häuerausbildung in den Betrieben wird wegen der geringen Anzahl von Auszubildenden praktisch nicht mehr durchgeführt. Für Interessenten bietet sich jedoch seit Jahren ein gut eingeführter 14-tägiger Häuerkurs beim BFI Leoben an.

Die Befugnis der selbstständigen Ausführung von Häuerarbeiten wird nach der Praxis der letzten Jahre im Regelfall durch eine entsprechende Anlernung, die Verrichtung solcher Arbeiten durch mindestens zwei Jahre, den Besuch eines Häuerkurses und die Ablegung der Häuerprüfung nach Vollendung des 21. Lebensjahres erworben.

Vom Fachverband der Stein- und keramischen Industrie der Wirtschaftskammer Österreichs wird seit 1993 an der Berg- und Hüttenschule Leoben ein 12-wöchiger Grundkurs für Industriemeister der Grundstoffindustrie veranstaltet. Weitere Lehrgänge "Spezielle Tagbautechnik einschließlich Sprengung", "Untertagebetrieb", "Spezielle Aufbereitung"; "Veredelung und Weiterverarbeitung von Zement, Kalk und Gips", "Veredlung und Weiterverarbeitung von Ziegel und feuerfesten Baustoffen" und "Vermessungstechnik/Markscheidekunde" sind vorgesehen. Die entsprechenden Lehrgangsbeteiligungen gelten als Ausbildungsnachweis zur Anerkennung der Bestellung von Betriebsaufsehern sowie von Betriebsleitern, Betriebsleiter-Stellvertretern und Betriebsaufsehern für Kleinbetriebe.

Berufsausbildung der Bergarbeiter	
ausgebildet oder angelernt als:	2010
Bergknappe	26
Häuer	156
Bohrer/Tiefbohrer	103
Elektriker	86
Schlosser	231
sonstige Facharbeiter	480
Fördermaschinist für Seilfahrtanlagen	52
Kranführer	64
Baggerführer	466
Lokomotivführer	102
Lenker für LKW und Sonderfahrzeuge	814
Kesselwärter	7
Motorwärter	33
Zahl der Arbeitnehmer mit mehrfacher Ausbildung	286

B. MONTANBEHÖRDE UND BERGBAU

5. Auszeichnungen und Titelverleihungen auf dem Gebiet des Berg-, Hütten-, Markscheide- und Erdölwesens

5.1 Verleihung des Berufstitels "Bergrat h.c."

Zur Auszeichnung von Persönlichkeiten, die sich in langjähriger Ausübung ihres Berufes besondere Verdienste auf dem Gebiet des Montanwesens um die Republik Österreich erworben haben, ist vom Bundespräsidenten der Berufstitel "Bergrat h.c." geschaffen worden. Nach der geltenden EntschlieÙung vom 22. Juli 1971, BGBl. II Nr. 320 (vorher galt die EntschlieÙung vom 9. Dezember 1926), müssen die vorzuschlagenden Persönlichkeiten herausragende Vertreter ihres Berufes sein, die Studien an der Montanuniversität Leoben abgeschlossen und das 50. Lebensjahr vollendet haben, in der technischen Berufswelt das Ansehen eines ausgezeichneten Fachmannes genießen und auf montanistischem Gebiet herausragende Leistungen aufweisen.

Den Antrag auf Titelverleihung stellt der Bundesminister für Wirtschaft, Familie und Jugend nach Anhörung des Universitätskollegiums der Montanuniversität Leoben. Infolge der strengen Kriterien wurde der Berufstitel "Bergrat h.c." bisher selten verliehen. Derzeit haben folgende Persönlichkeiten das Recht, den Titel "Bergrat h.c." zu führen:

Dipl.-Ing. Alfred Schaller (1966)
Dipl.-Ing. Hans Juvancic (1971)
Dipl.-Ing. Anton Hinteregger (1972)
Dipl.-Ing. Walter Hufnagl (1972)
Dipl.-Ing. Hans Rath (1973)
Dipl.-Ing. Boris Praprotnik (1973)
Dipl.-Ing. Dr.mont. Alfred Wegscheider (1973)
Dipl.-Ing. Karl Leitner (1974)
Dipl.-Ing. Dr.mont. Odo Felgel-Farnholz (1974)
Dipl.-Ing. Sebastian Biangardi (1975)
Dipl.-Ing. Walter Kuckenberger (1979)
Dipl.-Ing. Hans Zika (1980)
Dipl.-Ing. Mag.iur. Siegfried Pirklbauer (1981)
Dipl.-Ing. Erich Oberdorfer (1981)
Dipl.-Ing. Josef Fegerl (1982)
Dipl.-Ing. Walter A. Wimberger (1982)
Dipl.-Ing. Ägydius Gottfried Pengg-Auheim (1983)
Dipl.-Ing. Dr.mont Heinz Maslo (1983)
Dipl.-Ing. Dipl.-Ing. Felix Klose (1983)
Dipl.-Ing. Johann Schachinger (1984)
Dipl.-Ing. Hermann Cichini (1985)
Dipl.-Ing. Dipl.-Ing. Dr.mont. Kurt Thomanek (1986)
Dipl.-Ing. Dr.mont. Friedrich Schmollgruber (1987)
Dipl.-Ing. Rudolf Safoschnik (1988)
Dipl.-Ing. Hellmut Longin (1988)
Dipl.-Ing. Dr.mont. Adolf Salzmann (1988)

B. MONTANBEHÖRDE UND BERGBAU

Dipl.-Ing. Johann Sterba (1989)
Dipl.-Ing. Erich Nechtelberger (1989)
Dipl.-Ing. Franz Illmaier (1990)
Dipl.-Ing. Kurt Bushati (1990)
Dipl.-Ing. Hubert Marka (1991)
Dipl.-Ing. Dr.mont. Heribert Kreulitsch (1992)
Dipl.-Ing. Eduard Strauch (1992)
Dipl.-Ing. Dr.mont. Otto Friedrich Groß (1992)
Dipl.-Ing. Dr.mont. Wolfgang Pöhl (1993)
Dipl.-Ing. Dr.mont. Otto Ernst Bachner (1993)
Dipl.-Ing. Rupert Zückert (1993)
Dipl.-Ing. Dr.mont. Gerhard Mitter (1993)
Dipl.-Ing. Erich Staska (1993)
Dipl.-Ing. Dr.mont. Werner Bittner (1994)
Dipl.-Ing. Dr.mont. Klaus Christian Moldan (1994)
Dipl.-Ing. Engelbert Pott (1994)
Dipl.-Ing. Harald Willibald Winter (1995)
Dipl.-Ing. Horst Wiesinger (1995)
Dipl.-Ing. Harold Umfer (1995)
Dipl.-Ing. Dr.mont. Hans Hojas (1996)
Dipl.-Ing. Friedrich Hödl (1996)
Dipl.-Ing. Josef Wöhrer (1997)
Dipl.-Ing. Josef Hieblinger (1997)
Dipl.-Ing. Adolf Fehring (1997)
Dipl.-Ing. Robert Withalm (1998)
Hon.-Prof. Dipl.-Ing. Dr.mont. Gerhard Ruthammer (1999)
Dipl.-Ing. Herbert Spatschek (1999)
Dipl.-Ing. Dr.mont. Josef Korak Dipl.Wirtsch.Ing. (RWTH Aachen) (2000)
Dipl.-Ing. Mag.rer.soc.oec. Helmut Langanger (2001)
Dipl.-Ing. Ferdinand Prugger (2001)
Dipl.-Ing. Dr.mont. Peter Walser (2003)
O.Univ.-Prof. Dipl.-Ing. Dr.mont. Gert Stadler (2005)
Dipl.-Ing. Dr.mont. Manfred Hoscher (2005)
Dipl.-Ing. Reinhart Samhaber (2007)

5.2 Verleihung des Berufstitels "Technischer Rat"

Mit derselben EntschlieÙung vom 22. Juli 1971, BGBl. Nr. 320, wie sie unter Abschnitt 5.1 angeführt ist, wurde für Angehörige technischer Berufe der Berufstitel "Technischer Rat" geschaffen. Die vorzuschlagenden Personen müssen Absolventen einer Technischen Universität sein, die das 50. Lebensjahr vollendet haben, oder Absolventen einer höheren Abteilung einer berufsbildenden höheren Lehranstalt technischer oder montanistischer Fachrichtung sein, die das 55. Lebensjahr vollendet haben.

Sie müssen auf ihrem Fachgebiet aner kennenswerte Leistungen aufweisen und in der technischen Fachwelt das Ansehen eines ausgezeichneten Fachmannes genießen. Den Antrag auf Titelverleihung stellt der Bundesminister für Wirtschaft, Familie und Jugend. Aus dem Bereich des Montanwesens haben derzeit folgende Persönlichkeiten das Recht, den Titel "Technischer Rat" zu führen:

B. MONTANBEHÖRDE UND BERGBAU

Ing. Friedrich Kowall (1977)
Ing. Josef Maurer (1979)
Ing. Johann Fröhlich (1981)
Dipl.-Ing. Günther Hattinger (1987)
Dipl.-Ing. Romedio Giacomini (1988)
Dipl.-Ing. Dr. Martin Wienerroither (1988)
Ing. Ludwig Kwech (1989)
Ing. Stefan Mamerler (1989)
Dipl.-Ing. Berthold Fischer (1991)
Dipl.-Ing. Günter Mayer (1992)
Dipl.-Ing. Werner Grieshofer (1993)
Dipl.-Ing. Hannes Schruf (1994)
Dipl.-Ing. Josef Larcher (1996)
Dipl.-Ing. Dr. mont. Peter Walser (1997)
Dipl.-Ing. Friedrich Bubendorfer (1998)
Ing. Ludwig Ernstbrunner (1998)
Dipl.-Ing. Walter Baumgartner (1998)
Dipl.-Ing. Erwin Eckhart (1998)
Dipl.-Ing. Nathan Betsayad (2001)
Komm.-Rat Ing. Leopold Abraham (2003)

5.3 Verleihung der "Albert Miller von Hauenfels Medaille"

Der "Verband der Bergingenieure Österreichs" hat als Vorgänger des "Bergmännischen Verbandes Österreichs" im Jahr 1957 eine Ehrenmünze mit der Bezeichnung "Albert Miller von Hauenfels Medaille" gestiftet, die an Personen verliehen wird, die sich um das Bergwesen besondere Verdienste erworben haben.

Nachfolgend angeführte Persönlichkeiten sind derzeit Träger dieser Auszeichnung:

Bergrat h.c. Dipl.-Ing. Alfred Schaller
em. O. Univ.-Prof. Dr.-Ing. E.h. Dr.h.c. Dr.-Ing. Günter B. Fettweis
Sektionschef i.R. Senator h.c. Dipl.-Ing. Dr.iur. Georg Sterk
Bergdirektor i.R. Dipl.-Ing. Ernst Gabler
Komm.-Rat Techn. Rat. Ing. Friedrich Kowall
Bergrat h.c. Hon.-Prof. Dipl.-Ing. Dipl.-Ing. Dr. mont Kurt Thomanek
O.Univ.-Prof. Dipl.-Ing. Dr. mont. Horst Wagner

5.4 Verleihung der "Hans Höfer Medaille"

Die "Österreichische Gesellschaft für Erdölwissenschaften" in Wien hat eine Medaille nach dem weltbekannten Erdölpionier Hans Höfer mit der Bezeichnung "Hans Höfer Medaille" gestiftet, die an Persönlichkeiten als Anerkennung und Ehrung für hervorragende und bleibende Verdienste auf dem Gebiet der Erdölwissenschaften verliehen wird.

Nachfolgend angeführte Persönlichkeiten sind derzeit Träger dieser Auszeichnung:

em. O.Prof. Dipl.-Ing. Ing. Dr.rer.techn. Dr.phil.habil. Friedrich Asinger

B. MONTANBEHÖRDE UND BERGBAU

Prof. Dr. Arthur Kröll
Bergrat h.c. Dr. Dipl.-Ing. Kurt Bushati
em. O.Univ.-Prof. Dr.h.c.phil. Franz Weber
em. O.Univ.-Prof. Dipl.-Ing. Dr.techn. Hellmuth Schindlbauer
Komm.-Rat Dipl.-Ing. Dr.techn. Richard Schenz
Senator Prof. Dipl.-Ing. Dr. Walter Tauscher
Dr Wolfgang E. Schöllnberger
Bergrat h.c. Dipl.-Ing. Josef Hieblinger

5.5 Verleihung von Grubenwehrenzeichen

Im Bergbau unter Tag bedeuten Gebirgsbewegungen oder Wasserzulauf in Grubenräume, aber auch Explosionen, Grubenbrände, Gasaustritte und ähnliche Ereignisse, bei denen die Atemluft durch gesundheitsgefährliche Schadstoffe belastet werden kann, eine allgegenwärtige Bedrohung für den Bergarbeiter.

Zur Bekämpfung dieser Gefahren sind die Grubenrettungsdienste und Trupps für technische Hilfeleistung auf freiwilliger Basis eingerichtet worden. Derzeit stehen beim österreichischen Bergbau sechs Grubenwehren und zwar bei der Salinen Austria Aktiengesellschaft mit fünf Trupps, bei der Veitsch-Radex GmbH & Co OG mit drei Trupps, bei der Terra Mystica & Montana Schaubergwerks-GmbH mit zwei Trupps, beim Bundesministerium für Landesverteidigung und Sport mit zwei Trupps, bei der Schwazer Silberbergwerk Besucherführung Ges.m.b.H. mit zwei Trupps und bei der Wolfram Bergbau- und Hütten AG mit zwei Trupps zur Verfügung.

Die Einsatzbereitschaft dieser Grubenrettungsdienste und die technischen Hilfeleistung zur Bewältigung gefährvoller Aufgaben wird durch eine gediegene Ausbildung und fortlaufende Schulung jedes einzelnen Mitglieds der Grubenwehr sowie gemeinsame Übungen mit dem technischen Hilfsdienst sichergestellt.

Leistungen in der Grubenwehr, sei es für Schulungszwecke, sei es bei Ernsteinsätzen, sind als Dienst am Menschen zu sehen und werden neben der hauptberuflichen Tätigkeit erbracht. Im Allgemeinen zeichnen sich Grubenwehrmitglieder durch langjährige Zugehörigkeit zu ein und demselben Betrieb und somit zur Stammebelegschaft aus. Dies sind nach Auffassung der Bergbehörden Merkmale, die als "Kapital höherer Ordnung" zu sehen und einzustufen sind.

Zur Anerkennung von besonderen Rettungstaten im Bergbau sowie von Verdiensten im Grubenwehrdienst und um das Grubenrettungswesen wurde mit Bundesgesetz vom 24. Februar 1954, BGBl. Nr. 63, das Grubenwehrenzeichen geschaffen. Dieses Grubenwehrenzeichen wurde vom Bundesminister für Wirtschaft, Familie und Jugend im Jahr 2010 an insgesamt 7 Persönlichkeiten verliehen:

Oberkontrollor Florian GANITZER	Heeresmunitonsanstalt Buchberg
Fachinspektor Erwin LOIPOLD	Heeresmunitonsanstalt Buchberg
Fachinspektor	

B. MONTANBEHÖRDE UND BERGBAU

Franz EGGER	Rettungs- und Brandschutzdienst/ Einsatzzentrale Basisraum/St.Johann/Pg.
Amtsdirktor Robert HÖLLWART	Rettungs- und Brandschutzdienst/ Einsatzzentrale Basisraum/St.Johann/Pg.
Amtsdirktor Friedrich LÄMMERHOFER	Rettungs- und Brandschutzdienst/ Einsatzzentrale Basisraum/St.Johann/Pg.
Fachinspektor Johann MITTERER	Rettungs- und Brandschutzdienst/ Einsatzzentrale Basisraum/St.Johann/Pg.
Bernhard TEISCHL	Veitsch-Radex GmbH & Co OG & Co OG

C. NORMENWESEN IN ÖSTERREICH

1. Für den Bergbau relevante ÖNORMEN

- ÖNORM G 1000 Bergbau auf feste mineralische Rohstoffe; Gliederung von Bergbaubetriebsarten in Betriebsbereichen, 1. April 1976
- ÖNORM G 1010 Kennzahlen für den Bergbau auf feste mineralische Rohstoffe; spezifischer Stundenaufwand und Leistung, 1. Oktober 1978
- ÖNORM G 1020-1 Beurteilung von Vorkommen der Industriemineral, Steine und Erden - Probenahme, 1. April 1998
- ÖNORM G 1020-2 Beurteilung von Vorkommen der Industrieminerale, Steine und Erden - Geologisch-lagerstättenkundliche Beschreibung, 1. April 1998
- ÖNORM G 1025 Bergbautechnik; Schreitausbau; Anforderungen und Prüfbestimmungen, 1. Dezember 1984
- ÖNORM G 1027 Sicherheitskennzeichnung für den Bergbau, 1. Dezember 1988
- ÖNORM G 1030 Probenahme fester mineralischer Rohstoffe, 1. Jänner 2005
- ÖNORM G 1031 Probenahme für geochemische Aufgabenstellungen, 1. April 1979
- ÖNORM G 1032-1 Prüfung fester Brennstoffe - Probenahme - Teil 1: Verfahren, 1. Juni 2004
- ÖNORM G 1032-2 Prüfung fester Brennstoffe - Probenahme - Teil 2: Probenvorbereitung, 1. Juni 2004
- ÖNORM G 1032-3 Bbl 1
Prüfung fester Brennstoffe - Probenahme - Teil 3: Geräte - Ausführungsbeispiele, 1. Juni 2004
- ÖNORM G 1034-1 Probenahme von Steinen, Erden und Industriemineralen; Rohkaolin, 1. März 1980
- ÖNORM G 1034-2 Probenahme von Steinen, Erden und Industriemineralen; Tone und Gesteine mit äquivalenter Verwertbarkeit, 1. März 1980
- ÖNORM G 1034-3 Probenahme von Steinen, Erden und Industriemineralen; Kalkstein und Kalkmarmor, 1. März 1980
- ÖNORM G 1034-4 Probenahme von Steinen, Erden und Industriemineralen; Quarzsand für Gießereien und Glaserzeugung, 1. März 1980
- ÖNORM G 1034-5 Probenahme von Steinen, Erden und Industriemineralen; Rohstoffe der Zementerzeugung, 1. März 1980

C. NORMENWESEN IN ÖSTERREICH

- ÖNORM G 1034-6 Probenahme von Steinen, Erden und Industriemineralen; Rohmagnesit und Rohdolomit, 1. Jänner 1981
- ÖNORM G 1034-7 Probenahme von Steinen, Erden und Industriemineralen; Rohgraphit, 1. März 1980
- ÖNORM G 1034-8 Probenahme von Steinen, Erden und Industriemineralen; Trass, Tuffe und ähnliche latent-hydraulische natürliche Rohstoffe, 1. März 1980
- ÖNORM G 1034-9 Probenahme von Steinen, Erden und Industriemineralen
- ÖNORM G 1034-10 Probenahme von Steinen, Erden und Industriemineralen; Gips und Anhydrit; 1. Jänner 1981
- ÖNORM G 1034-11 Probenahme von Steinen, Erden und Industriemineralen; Kieselgur, 1. Jänner 1981
- ÖNORM G 1034-12 Probenahme von Steinen, Erden und Industriemineralen; Feldspat und feldspathaltige Gesteine, 1. Jänner 1981
- ÖNORM G 1034-13 Probenahme von Steinen, Erden und Industriemineralen; Talk und Leukophyllit (Weißschiefer), 1. Jänner 1981
- ÖNORM G 1041 Lagerstättenkundliche Begriffe; allgemeine Begriffe für feste mineralische Rohstoffe, 1. September 1984
- ÖNORM G 1042 Begriffe der Erzlagerstätten, 1. September 1984
- ÖNORM G 1043 Begriffe der Evaporitlagerstätten; 1. September 1985
- ÖNORM G 1044 Begriffe des Kohlenwasserstoff-Bergbaus, 1. April 1998
- ÖNORM G 1045 Begriffe der Kohlenlagerstätten, 1. November 1983
- ÖNORM G 1046-1 Begriffe der Lagerstättenkunde der Steine, Erden und Industriemineralen; Kaolin, 1. September 1985
- ÖNORM G 1046-2 Begriffe der Lagerstättenkunde der Steine, Erden und Industriemineralen; Tone, 1. September 1985
- ÖNORM G 1046-3 Begriffe der Lagerstättenkunde der Steine, Erden und Industriemineralen; Kalkstein, 1. September 1985
- ÖNORM G 1046-4 Begriffe der Lagerstättenkunde für Steine, Erden und Industriemineralen; Quarzsand für Gießereien und Glaserzeugung; 1. September 1985
- ÖNORM G 1046-6 Begriffe der Lagerstättenkunde der Steine, Erden und Industriemineralen; Magnesit, 1. September 1985
- ÖNORM G 1046-7 Begriffe der Lagerstättenkunde der Steine, Erden und Industriemineralen; Graphit, 1. September 1985
- ÖNORM G 1046-8 Begriffe der Lagerstättenkunde der Steine, Erden und Industriemineralen; Trass, 1. September 1985

C. NORMENWESEN IN ÖSTERREICH

- ÖNORM G 1046-9 Begriffe der Lagerstättenkunde der Steine, Erden und Industriemineralien; Bentonit, 1. September 1985
- ÖNORM G 1046-11 Begriffe der Lagerstättenkunde der Steine, Erden und Industriemineralien; Kieselgur (Diatomit, Diatomeenerde); 1. September 1985
- ÖNORM G 1046-12 Begriffe der Lagerstättenkunde der Steine, Erden und Industriemineralien; Feldspat, 1. September 1985
- ÖNORM G 1046-13 Begriffe der Lagerstättenkunde der Steine, Erden und Industriemineralien; Talk, 1. September 1985
- ÖNORM G 1046-14 Begriffe der Lagerstättenkunde der Steine, Erden und Industriemineralien; Leukohyllit (Weißschiefer), 1. September 1985
- ÖNORM G 1046-15 Begriffe der Lagerstättenkunde der Steine, Erden und Industriemineralien; Vermiculit, 1. September 1985
- ÖNORM G 1046-16 Begriffe der Lagerstättenkunde der Steine, Erden und Industriemineralien; Phosphatgesteine, 1. September 1985
- ÖNORM G 1046-17 Begriffe der Lagerstättenkunde der Steine, Erden und Industriemineralien; Vulkanische Asche, Glastuff, 1. September 1985
- ÖNORM G 1046-18 Begriffe der Lagerstättenkunde der Steine, Erden und Industriemineralien; Glimmer, 1. September 1985
- ÖNORM G 1046-19 Begriffe der Lagerstättenkunde der Steine, Erden und Industriemineralien; Gestein für den Verkehrswege- und Wasserbau, 1. April 1986
- ÖNORM G 1050 Klassifikation von Vorkommen fester mineralischer Rohstoffe, 1. April 1989
- ÖNORM G 1074 Prüfung fester Brennstoffe - Bestimmung des Gehaltes an Wasser, Asche und flüchtigen Bestandteilen, 1. Juni 2004
- ÖNORM G 1075 Prüfung fester Brennstoffe - Bestimmung des Chlorgehaltes, 1. Juni 2004
- ÖNORM G 1100 Betriebswirtschaftliche Begriffe im Bergbau und in der Hütte, 1. August 1987
- ÖNORM S 9020 Bauwerkserschütterungen; Sprengerschütterungen und vergleichbare impulsförmige Immissionen, 1. August 1986

C. NORMENWESEN IN ÖSTERREICH

2. Normungsarbeit des ON-K "Energiewirtschaft"

Folgende Normen sind derzeit gültig:

ÖNORM M 7101	Begriffe der Energiewirtschaft - Allgemeine Begriffsbestimmungen
ÖNORM M 7101 Bbl 1	Begriffe der Energiewirtschaft - Stichwortverzeichnis
ÖNORM M 7101 Bbl 2	Begriffe der Energiewirtschaft - Wirtschaftsbegriffe
ÖNORM M 7102	Begriffe der Energiewirtschaft - Elektrizitätswirtschaft
ÖNORM M 7103	Grundbegriffe der Energiewirtschaft - Wasserkraftwirtschaft
ÖNORM M 7104	Begriffe der Energiewirtschaft - Gewinnung und Verarbeitung fester Brennstoffe
ÖNORM M 7105	Grundbegriffe der Energiewirtschaft - Gewinnung und Verarbeitung flüssiger Brennstoffe
ÖNORM M 7106	Begriffe der Energiewirtschaft - Gasförmige Brennstoffe und ihre Anwendung - Benennungen und Definitionen
ÖNORM M 7108	Begriffe der Energiewirtschaft - Umwelt
ÖNORM M 7109	Begriffe der Energiewirtschaft - Energiehaushalten
ÖNORM M 7111	Begriffe der Energiewirtschaft - Energie aus Biomasse, organischen Abfällen, Wind und Geothermie
ÖNORM M 7114	Begriffe der Energiewirtschaft - Energienutzung
ÖNORM M 7116	Begriffe der Energiewirtschaft - Energiebuchhaltung und Energiebilanz
ÖNORM M 7117	Grundbegriffe der Energiewirtschaft - Energieprognose
ÖNORM M 7122	Begriffe der Energiewirtschaft - Wärmewirtschaft
ÖNORM M 7132	Energiewirtschaftliche Nutzung von Holz und Rinde als Brennstoff - Begriffsbestimmungen und Merkmale
ÖNORM M 7133	Holzhackgut für energetische Zwecke - Anforderungen und Prüfbestimmungen
ÖNORM M 7135	Presslinge aus naturbelassenem Holz und naturbelassener Rinde - Pellets und Briketts - Anforderungen und Prüfbestimmungen

C. NORMENWESEN IN ÖSTERREICH

ÖNORM M 7140 Betriebswirtschaftliche Vergleichsrechnung für Energiesysteme nach der erweiterten Annuitätenmethode - Begriffsbestimmungen, Rechenverfahren

ÖNORM M 7140 Bbl 4

Betriebswirtschaftliche Vergleichsrechnung für Energiesysteme nach der erweiterten Annuitätenmethode - Berechnungsbeispiele

ÖNORM M 7140 Bbl 5

Betriebswirtschaftliche Vergleichsrechnung für Energiesysteme nach der erweiterten Annuitätenmethode - Richtwerte für Eingaben

VORNORM ÖNORM M 7160

Grundbegriffe der Energiewirtschaft - Mess-, Steuerungs- und Regelungstechnik

ÖNORM M 7185 Überprüfung des Energieeinsatzes

ÖNORM M 7185 Bbl 1

Überprüfung des Energieeinsatzes - Formblätter für die Energiebuchhaltung (Muster)

ÖNORM M 7780 Blockheizkraftwerke - Benennungen mit Definitionen

ÖNORM M 7781 Blockheizkraftwerke mit Verbrennungsmotoren mit innerer Verbrennung - Anforderungen, Auslegung, Betrieb und Wirtschaftlichkeit

D. ADRESSEN

Organisationsstand 2010

1. Behörden

1.1 Bundesbehörde

Bundesministerium für Wirtschaft, Familie und Jugend - Sektion IV - Energie und Bergbau

1010 Wien, Stubenring 1 **Tel** 01/71100-0
email POST@IV.bmwfj.gv.at
web www.bmwfj.gv.at

Leiter der Sektion:

Sektionschef Dipl.-Ing. Mag.iur. Dr.mont. Alfred Maier
(alfred.maier@bmwfj.gv.at) (Kl. 3000) bis Juli 2011

Sekretariat:

Beamtin Petra Taibl (petra.taibl@bmwfj.gv.at) (Kl. 3001)

Eva Wolek (eva.wolek@bmwfj.gv.at) (Kl. 3002)

Abt. IV/1 - IV/5; IV/12

web www.bmwfj.gv.at/bmwfj

1010 Wien, Schwarzenbergplatz 1 **Tel** 01/71100
email POST@IV.bmwfj.gv.at **Fax** 01/7143583

Stellvertreter für die Abt. IV/1 - IV/5; IV/12: N.N.

Abt. IV/6 - IV/11

web www.bmwfj.gv.at/bmwfj

1200 Wien, Denisgasse 31 **Tel** 01/71100
email POST@IV.bmwfj.gv.at **Fax** 01/71100-8699

Bereichsstellvertreter für die Abt. IV/6 - IV/11:

MR Dipl.-Ing. Mag.iur. Arthur Maurer (arthur.maurer@bmwfj.gv.at) (Kl. 8700)

- **Abteilung 1**

Energie - Rechtsangelegenheiten

Legislative, verfassungsrechtliche, verwaltungsrechtliche und privatrechtliche
Angelegenheiten des Energiewesens mit Ausnahme der Vollziehung des Art. 12
Abs. 3 B-VG; Angelegenheiten der Vollziehung des Energielenkungsgesetzes

Leiter:

Mag.Dr.iur Florian Haas (florian.haas@bmwfj.gv.at) (Kl. 3009)

Zugeteilt:

MR Mag. Dr.iur. Manfred Jilg (manfred.jilg@bmwfj.gv.at) (Kl. 3015)

Mag.iur. Mathias Sorger (mathias.sorger@bmwfj.gv.at) (Kl. 3006)

Sekretariat:

Claudia Meth (claudia.meth@bmwfj.gv.at) (Kl. 3011)

Elisabeth Rebel (elisabeth.rebel@bmwfj.gv.at) (Kl. 3012)

Behörden

Organisationen,
Institutionen, Vereine

Prüfstellen und
Ziviltechniker

Schaubergwerke

Bergbautechnische
Unternehmen

Zulieferindustrie

D. ADRESSEN

- **Abteilung 2**

Energie - Grundsatzangelegenheiten

Grundsatzangelegenheiten der nationalen Energiepolitik; Angelegenheiten des sinnvollen und sparsamen Energieeinsatzes und der erneuerbaren Energieträger; zusammenfassende Behandlung des Förderwesens im Energiebereich; Integration der Umweltpolitik in der Energiepolitik; zusammenfassende Behandlung der Statistik im Energiebereich; zusammenfassende Behandlung des Arbeits- und Budgetprogrammes für die Sektion

Leiter:

MR Mag. Dr.rer.soc.oec. Otto Zach (otto.zach@bmwfj.gv.at) (Kl. 3020)

Zugeteilt:

MR Mag.rer.soc.oec. Margarete Dal-Bianco (margarete.dal-bianco@bmwfj.gv.at) (Kl. 3027)

OR Mag.rer.soc.oec. Brigitte Lehner-Eisen (brigitte.lehner-eisen@bmwfj.gv.at) (Kl. 3028)

Mag.Dr.rer.soc.oec. Heidelinde Adensam (heidelinde.adensam@bmwfj.gv.at) (Kl. 3054)

AD Walter Gary (walter.gary@bmwfj.gv.at) (Kl. 3022)

AD Sabine Zeilinger (sabine.zeilinger@bmwfj.gv.at) (Kl. 3024)

Sekretariat:

Sylvia Strobl (sylvia.strobl@bmwfj.gv.at) (Kl. 3037)

- **Abteilung 3**

Energie - Technik und Sicherheit

Technische Angelegenheiten der Energiepolitik; Mitwirkung in Angelegenheiten der energierelevanten nationalen und internationalen Normen, Sicherheitsvorschriften und sonstigen Regeln der Technik

Leiter:

MR Dipl.-Ing. Dr.techn. Gerald Vones (gerald.vones@bmwfj.gv.at) (Kl. 3050)

Zugeteilt:

MR Dipl.-Ing. Dr.techn. Bettina Bergauer-Culver (bettina.bergauer-culver@bmwfj.gv.at) (Kl. 3060)

AD Ing. Franz Kesner (franz.kesner@bmwfj.gv.at) (Kl. 3055)

Sekretariat:

Caroline Kollmann (caroline.kollmann@bmwfj.gv.at) (Kl.3051)

- **Abteilung 4**

Energie - Brennstoffe und Treibstoffe

Grundsätzliche und zusammenfassende Angelegenheiten der fossilen Energieträger Erdöl, Erdgas und Kohle sowie der energetischen Nutzung der Biomasse; Grundlagenarbeit, Analysen und Weiterentwicklung energiepolitischer Instrumente auf den Gebieten der Versorgung, der Krisenvorsorge, und der Statistik diese Energieträger betreffend; Vollziehung des Erdöl-, Bevorratungs- und Meldegesetzes

Leiter:

MR Walter Schandel (walter.schandel@bmwfj.gv.at) (Kl. 3070)

D. ADRESSEN

Zugeteilt:

OR Mag.rer.soc.oec. Angela Siebenhandl (angela.siebenhandl@bmwfj.gv.at) (Kl. 3080)

MR Mag.rer.soc.oec. Klaus Jenny (klaus.jenny@bmwfj.gv.at) (Kl. 3088)

OR Dipl.-Ing. Mag.rer.soc.oec. Franz Josef Bär (franz-josef.baer@bmwfj.gv.at) (Kl. 3079)

AR Christian Rohrleitner (christian.rohrleitner@bmwfj.gv.at) (Kl. 3077)

FOI Elisabeth Poppen (elisabeth.poppen@bmwfj.gv.at) (Kl. 3076)

Sekretariat:

Barbara Kobold (barbara.kobold@bmwfj.gv.at) (Kl. 3071)

Jutta Wenth (jutta.wenth@bmwfj.gv.at) (Kl. 3072)

- **Abteilung 5**

Energienetze

Grundsätzliche und zusammenfassende Angelegenheiten der Elektrizitäts-, Fernwärme- und Gasnetze; Grundlagenarbeiten, Analysen und Weiterentwicklung energiepolitischer Instrumente auf den Gebieten der Versorgung, der Krisenvorsorge und der Statistik, Elektrizität und Fernwärme betreffend; Vollziehung des Art. 12 Abs. 3 B-VG und sonstiger Angelegenheiten des Energiewegerechts

Leiter:

MR Mag. Dr.iur. Ulrich Eisenberger (ulrich.eisenberger@bmwfj.gv.at) (Kl. 3100)

Zugeteilt:

MR Dipl.-Ing. Dr.techn. Peter Dickinger (peter.dickinger@bmwfj.gv.at) (Kl. 3123)

MR Ing. Mag.rer.soc.oec. Wolfgang Hofstetter (wolfgang.hofstetter@bmwfj.gv.at) (Kl. 3129)

Beamter Mag.rer.soc.oec. Andreas Haider (andreas.haider@bmwfj.gv.at) (Kl. 3126)

AD Rosemarie Feischl (rosemarie.feischl@bmwfj.gv.at) (Kl. 3119)

AD Karl Gessl (karl.gessl@bmwfj.gv.at) (Kl. 3118)

Edith Neuhold (edith.neuhold@bmwfj.gv.at) (Kl. 3115)

FOI Marcella Eppensteiner (marcella.eppensteiner@bmwfj.gv.at) (Kl. 3116)

Sekretariat:

Marlene Hrdlicka (marlene.hrdlicka@bmwfj.gv.at) (Kl. 3101)

Silvia Schreitel (silvia.schreitel@bmwfj.gv.at) (Kl. 3110)

Referat a:

Vollziehung des Art. 12 Abs. 3 B-VG und sonstiger Angelegenheiten des Energiewegerechts

Leiter:

OR Mag. Dr.iur. Matthias Neubauer (matthias.neubauer@bmwfj.gv.at) (Kl. 3140)

Zugeteilt:

Mag.iur. Michael Siegl (michael.siegl@bmwfj.gv.at) (Kl. 3131)

AD Rosemarie Feischl (rosemarie.feischl@bmwfj.gv.at) (Kl. 3119)

AD Karl Gessl (karl.gessl@bmwfj.gv.at) (Kl. 3118)

Sekretariat:

Claudia Gaubmann (claudia.gaubmann@bmwfj.gv.at) (Kl. 3146)

Behörden

Organisationen,
Institutionen, Vereine

Prüfstellen und
Ziviltechniker

Schaubergwerke

Bergbautechnische
Unternehmen

Zulieferindustrie

D. ADRESSEN

- **Abteilung 6**

Bergbau - Rechtsangelegenheiten

Legislative, verfassungsrechtliche, verwaltungsrechtliche und privatrechtliche Angelegenheiten des Bergwesens; Förderungen hinsichtlich mineralischer Roh- und Grundstoffe; Angelegenheiten des Markscheidewesens

Leiterin:

MR Mag. Dr.iur. Helga Prisching (helga.prisching@bmwfj.gv.at) (Kl. 8530)

Zugeteilt:

MR Mag. Dr.iur. Karin Aust (karin.aust@bmwfj.gv.at) (Kl. 8531)

MR Dipl.-Ing. Wolfgang Baumgartner (wolfgang.baumgartner@bmwfj.gv.at) (Kl. 8501) (Doppelzuteilung Abt. IV/11)

MR Dipl.-Ing. Herwig Feix (herwig.feix@bmwfj.gv.at) (Kl. 8753) (Doppelzuteilung Abt. IV/10)

MR Dipl.-Ing. Ulrike Pichler-Anegg (ulrike.pichler-anegg@bmwfj.gv.at) (Kl. 8704) (Doppelzuteilung Abt. IV/9)

Mag.iur. Jörg Binder (joerg.binder@bmwfj.gv.at) (Kl. 8630)

FOI Renate Szabo (renate.szabo@bmwfj.gv.at) (Kl. 8633)

FI Herbert Hochkirchner (herbert.hochkirchner@bmwfj.gv.at) (Kl. 8533) (Doppelzuteilung Ref. IV/8a)

Sekretariat:

Birgit Kummer (birgit.kummer@bmwfj.gv.at) (Kl. 8535)

Ulrike Gartler (ulrike.gartler@bmwfj.gv.at) (Kl. 8534)

Referat a:

Vollziehung bergrechtlicher und abgabenrechtlicher Vorschriften hinsichtlich Abgaben und Gebühren; Angelegenheiten der Bergbaubevollmächtigten (§§ 143 ff. MinroG); Angelegenheiten der Fremdlegistik und der Raumordnung hinsichtlich mineralischer Roh- und Grundstoffe; Verwaltungsstrafverfahren; Auszeichnungsangelegenheiten hinsichtlich des Bergwesens

Leiter:

Mag.iur. Sigrid Melicher (sigrid.melicher@bmwfj.gv.at) (Kl. 8632), Karenz

Zugeteilt:

FOI Renate Szabo (renate.szabo@bmwfj.gv.at) (Kl. 8633)

Sekretariat:

Silvia Bauer (silvia.bauer@bmwfj.gv.at) (Kl. 8635)

- **Abteilung 7**

Roh- und Grundstoffpolitik

Grundsatzangelegenheiten der österreichischen Roh- und Grundstoffpolitik; geowissenschaftliche, geotechnische und lagerstättenkundliche Angelegenheiten sowie Amtssachverständigentätigkeit für diese Gebiete in Vollziehung des Bergrechtes; Vollziehung des Lagerstättengesetzes; Vollziehung des § 215 MinroG; Koordination der internationalen Angelegenheiten des Bergbaus

Leiter:

MR Univ.-Prof. Dr. phil. Leopold Weber (leopold.weber@bmwfj.gv.at) (Kl. 8520)

Zugeteilt:

Beamter Mag.rer.nat. Michael Schatz (michael.schatz@bmwfj.gv.at) (Kl. 8521)

Mag.rer.soc.oec. Gabriela Zsak (gabriela.zsak@bmwfj.gv.at) (Kl. 8522)

D. ADRESSEN

Mag. Dr.rer.nat. Robert Holnsteiner (robert.holnsteiner@bmwfj.gv.at) (Kl. 8524)
Dipl.-Ing. Christian Reichl (christian.reichl@bmwfj.gv.at) (Kl. 8527)
AD Heike Mayer-Jauck (heike.mayer-jauck@bmwfj.gv.at) (Kl. 8515)
FOI Erna Bernhard (erna.bernhard@bmwfj.gv.at) (Kl. 8513)
Wilhelm Bedlivy (wilhelm.bedlivy@bmwfj.gv.at) (Kl. 8514)
Alexandra Masopust (alexandra.masopust@bmwfj.gv.at) (Kl. 8526)

Sekretariat:

Michaela Döckl (michaela.doeckl@bmwfj.gv.at) (Kl. 8525)

Referat a:

Angelegenheiten der Statistik auf dem Gebiet der mineralischen Roh- und Grundstoffe; Erstellung des Montan-Handbuches

Leiter:

Beamter Mag.rer.nat. Michael Schatz (michael.schatz@bmwfj.gv.at) (Kl. 8521)

Zugeteilt:

AD Heike Mayer-Jauck (heike.mayer-jauck@bmwfj.gv.at) (Kl. 8515)

FOI Erna Bernhard (erna.bernhard@bmwfj.gv.at) (Kl. 8513)

Wilhelm Bedlivy (wilhelm.bedlivy@bmwfj.gv.at) (Kl. 8514)

Referat b:

Angelegenheiten des Bergbauinformationssystems (§ 185 MinroG); Erfassung des Bergbauartenwerkes; Angelegenheiten der Umweltinformation auf dem Gebiet des Bergwesens

Leiter:

AD Erwin Schinner (erwin.schinner@bmwfj.gv.at) (Kl. 8610)

Zugeteilt:

Gerlinde Fornleitner (gerlinde.fornleitner@bmwfj.gv.at) (Kl. 8613)

FOI Eveline Hurt (eveline.hurt@bmwfj.gv.at) (Kl. 8615)

• Abteilung 8

Bergbau - Technik und Sicherheit

Technische Angelegenheiten des Bergbaues und Angelegenheiten der Bergbausicherheit; Angelegenheiten betreffend Sprengmittel und des Bergbauzubehörs; Amtssachverständigentätigkeit für die vorgenannten Gebiete; Internationale Angelegenheiten der Sicherheitstechnik; Vollziehung der Verträge gemäß dem 1. Abschnitt des IV. Hauptstücks MinroG

Leiter:

MR Dipl.-Ing. Thomas Spörker (thomas.spoerker@bmwfj.gv.at) (Kl. 8540)

Zugeteilt:

Dipl.-Ing. Nikolaus Coradello (nikolaus.coradello@bmwfj.gv.at) (Kl. 8546)

MR Dipl.-Ing. Georg Plaschke (georg.plaschke@bmwfj.gv.at) (Kl. 8541)

MR Dipl.-Ing. Wolfgang Golob (wolfgang.golob@bmwfj.gv.at) (Kl. 8542)

AD Ing. Robert Pristouschek (robert.pristouschek@bmwfj.gv.at) (Kl. 8552)

Sekretariat:

FOI Karoline Dietsch (karoline.dietsch@bmwfj.gv.at) (Kl. 8545)

Beamtin Daniela Hofmeister (daniela.hofmeister@bmwfj.gv.at) (Kl. 8595)

Behörden

Organisationen,
Institutionen, Vereine

Prüfstellen und
Ziviltechniker

Schaubergwerke

Bergbautechnische
Unternehmen

Zulieferindustrie

D. ADRESSEN

Referat a:

Angelegenheiten der bergbaulichen Ausbildung; Unfallstatistik und Statistik über gefährliche Ereignisse; Anerkennung der Bestellung von Betriebsleitern und Betriebsaufsehern (§§ 125 ff. MinroG)

Leiter:

MR Dipl.-Ing. Georg Plaschke (georg.plaschke@bmwfj.gv.at) (Kl. 8541)

Zugeteilt:

MR Dipl.-Ing. Wolfgang Golob (wolfgang.golob@bmwfj.gv.at) (Kl. 8542)

FI Herbert Hochkirchner (herbert.hochkirchner@bmwfj.gv.at) (Kl. 8533)
(Doppelzuteilung Abt. IV/6)

- **Abteilung 9**

Montanbehörde West

Angelegenheiten der Vollziehung des Mineralrohstoffgesetzes und der sonstigen Bergrechtvorschriften in den Bundesländern Oberösterreich, Salzburg, Tirol und Vorarlberg sowie im Verwaltungsbezirk der Expositur Bad Aussee

Leiter:

MR Dipl.-Ing. Mag.iur. Arthur Maurer (arthur.maurer@bmwfj.gv.at) (Kl. 8700)

Zugeteilt:

MR Dipl.-Ing. Ulrike Pichler-Anegg (ulrike.pichler-anegg@bmwfj.gv.at) (Kl. 8704)
(Doppelzuteilung Abt. IV/6)

MR Dipl.-Ing. Önder Aktulga (oender.aktulga@bmwfj.gv.at) (Kl. 8702)

MR Dipl.-Ing. Gerhard Hirner (gerhard.hirner@bmwfj.gv.at) (Kl. 8703)

Dipl.-Ing. Wolfgang Loub (wolfgang.loub@bmwfj.gv.at) (Kl. 8544)

Dipl.-Ing. Andreas Rohrbacher (andreas.rohrbacher@bmwfj.gv.at) (Kl. 8727)

Dipl.-Ing. Heinz Harrer (heinz.harrer@bmwfj.gv.at) (Kl. 8701)

FOI Maria Schramm (maria.schramm@bmwfj.gv.at) (Kl. 8720)

(Doppelzuteilung Kanzleistelle IV/Außenstelle Salzburg)

FI Michaela Schinagl (michaela.schinagl@bmwfj.gv.at) (Kl. 8722)

(Doppelzuteilung Kanzleistelle IV/Außenstelle Salzburg)

Sekretariat:

Stefanie Konrad (stefanie.konrad@bmwfj.gv.at) (Kl. 8705)

Diese Abteilung verfügt über eine Außenstelle in Salzburg

Tel 01/71100-8720

Fax 01/71100-8509

- **Abteilung 10**

Montanbehörde Süd

Angelegenheiten der Vollziehung des Mineralrohstoffgesetzes und der sonstigen Bergrechtvorschriften in den Bundesländern Kärnten und Steiermark mit Ausnahme des Verwaltungsbezirkes der Expositur Bad Aussee

Leiter:

MR Dipl.-Ing. Mag. Dr.iur. Volker Schabernak (volker.schabernak@bmwfj.gv.at)
(Kl. 8750)

Zugeteilt:

MR Dipl.-Ing. Mag. iur. Alfred B. Zechling (alfred.zechling@bmwfj.gv.at) (Kl. 8751)

MR Dipl.-Ing. Herwig Feix (herwig.feix@bmwfj.gv.at) (Kl. 8753)

D. ADRESSEN

(Doppelzuteilung Abt. IV/6)
Dipl.-Ing. Christian Harecker (christian.harecker@bmwfj.gv.at) (Kl. 8752)
Dipl.-Ing. Robert Schüller (robert.schueller@bmwfj.gv.at) (Kl. 8771)
Dipl.-Ing. Egon Kaiser (egon.kaiser@bmwfj.gv.at) (Kl. 8770)
Ingrid Kleinhappel (ingrid.kleinhappel@bmwfj.gv.at) (Kl. 8754)
FOI Barbara Fritz (barbara.fritz@bmwfj.gv.at) (Kl. 8770) (Doppelzuteilung
Kanzleistelle IV/Außenstelle Leoben)
FI Maria Meusburger (maria.meusburger@bmwfj.gv.at) (Kl. 8773)
(Doppelzuteilung Kanzleistelle IV/Außenstelle Leoben)
Diese Abteilung verfügt über eine Außenstelle in Leoben
Tel 01/711100-8770
Fax 01/711100-8519

- **Abteilung 11**

Montanbehörde Ost

Angelegenheiten der Vollziehung des Mineralrohstoffgesetzes und der sonstigen Bergrechtvorschriften in den Bundesländern Wien, Niederösterreich und Burgenland

Leiter:

MR Dipl.-Ing. Adolf Lückler (adolf.lueckler@bmwfj.gv.at) (Kl. 8543)

Zugeteilt:

MR Dipl.-Ing. Matthias Ujvari (matthias.ujvari@bmwfj.gv.at) (Kl. 8554)

MR Dipl.-Ing. Wolfgang Baumgartner (wolfgang.baumgartner@bmwfj.gv.at) (Kl. 8501) (Doppelzuteilung Abt. IV/6)

Dipl.-Ing. Gunther Dauner (gunther.dauner@bmwfj.gv.at) (Kl. 8553)

Dipl.-Ing. Stefan Ludin (stefan.ludin@bmwfj.gv.at) (Kl. 8502)

Dipl.-Ing. Klaus Windisch (klaus.windisch@bmwfj.gv.at) (Kl. 8551)

Romana Kalab (romana.kalab@bmwfj.gv.at) (Kl. 8557)

Sekretariat:

Gerlinde Urban (gerlinde.urban@bmwfj.gv.at) (Kl. 8555)

Helene David (helene.david@bmwfj.gv.at) (Kl. 8556)

Alexandra Agatsiotis (alexandra.agatsiotis@bmwfj.gv.at) (Kl. 8505)

- **Abteilung 12**

Internationale Energiepolitik

Zusammenfassende, analytische und strategische Behandlung internationaler energiepolitischer und -wirtschaftlicher Grundsatzmaterien; Fragen der Energieaußenbeziehungen der EU; strategische Energiebeziehungen zu anderen Staaten; Vorbereitung und Betreuung der RAG-Energie und EU-Energieministerräte sowie von analogen Angelegenheiten im Rahmen der EU, der Internationalen Energieagentur und sonstigen relevanten internationalen Organisationen den Energiesektor betreffend

Leiter:

Mag. Dr.rer.soc.oec. Jochen Penker (jochen.penker@bmwfj.gv.at) (Kl. 3030)

Zugeteilt:

MR Mag. Dr.iur. Mag.rer.soc.oec. Reinhard Knorreck

(reinhard.knorreck@bmwfj.gv.at) (Kl. 3040)

MR Mag.Dr.iur. Gabriele Wallner (gabriele.wallner@bmwfj.gv.at) (Kl. 3042)

Mag.Dr.rer.soc.oec. Martin Fagerer (martin.fagerer@bmwfj.gv.at) (Kl. 3041)

Behörden

Organisationen,
Institutionen, Vereine

Prüfstellen und
Ziviltechniker

Schaubergwerke

Bergbautechnische
Unternehmen

Zulieferindustrie

D. ADRESSEN

Mag.phil. Maryam Seyede Ghassemi (maryam-seyede.ghassemi@bmwfj.gv.at)
(Kl. 3106)

Mag.iur. M.E.S. Sylvia Schmidt (sylvia.schmidt@bmwfj.gv.at) (Kl. 3104)

Sekretariat:

Brigitte Schanda (brigitte.schanda@bmwfj.gv.at) (Kl. 3035)

- **Kanzleistelle der Sektion IV/Schwarzenbergplatz**

Leiter:

FOI Christine Winter (christine.winter@bmwfj.gv.at) (Kl. 3150)

FI Hermann Pfann (hermann.pfann@bmwfj.gv.at) (Kl. 3151)

Marcus Kienböck (marcus.kienboeck@bmwfj.gv.at) (Kl. 3155)

Margit Kampleitner (margit.kampleitner@bmwfj.gv.at) (Kl. 3152)

Sylvia Hlava (sylvia.hlava@bmwfj.gv.at) (Kl. 3181)

- **Kanzleistelle der Sektion IV/Denigasse**

Leiter:

Helmut Nowak (helmut.nowak@bmwfj.gv.at) (Kl. 8690)

Gabriele Wallner (gabriele.wallner@bmwfj.gv.at) (Kl. 8691)

Brigitte Kowarsch (brigitte.kowarsch@bmwfj.gv.at) (Kl. 8693)

Liliane Hofbauer (liliane.hofbauer@bmwfj.gv.at) (Kl. 8693)

- **Kanzleistelle der Sektion IV/Montanbehörde West (Außenstelle Salzburg)**

Leiter:

Maria Schramm (maria.schramm@bmwfj.gv.at) (Kl. 8720)

Ingrid Seifert (ingrid.seifert@bmwfj.gv.at) (Kl. 8725)

Christine Pabinger (christine.pabinger@bmwfj.gv.at) (Kl.8724)

Maria Jost (maria.jost@bmwfj.gv.at) (Kl. 8796)

- **Kanzleistelle der Sektion IV/Montanbehörde Süd (Außenstelle Leoben)**

Leiter:

FOI Barbara Fritz (barbara.fritz@bmwfj.gv.at) (Kl. 8770)

FI Maria Meusburger (maria.meusburger@bmwfj.gv.at) (Kl. 8773)

FI Inge Merkl (inge.merkl@bmwfj.gv.at) (Kl. 8775)

FI Elfried Winterheller (elfriede.winterheller@bmwfj.gv.at) (Kl.8776)

Bundesministerium für Arbeit, Soziales und Konsumentenschutz
Abteilung VII/1 - Bau- und Bergwesen, Administration

Abteilungsleiter:

MR Dipl.-Ing. Helmut Koschi

1040 Wien, Favoritenstraße 7

email VII1@bmask.gv.at

web www.bmask.gv.at

Tel 01/71100-6252

Fax 01/71100

D. ADRESSEN

Bundesministerium für Arbeit, Soziales und Konsumentenschutz
Sektion VII - Arbeitsrecht und Zentral-Arbeitsinspektorat

Leiterin der Sektion:

Sektionschef Prof. Dr. Eva-Elisabeth Szymanski

1040 Wien, Favoritenstraße 7

Tel 01/71100-6414

email VII@bmask.gv.at

Fax 01/71100-2190

web www.bmask.gv.at

- **Arbeitsinspektorat Bregenz (zuständig für das Land Vorarlberg)**

6900 Bregenz, Rheinstraße 57

Tel 05574/78601

email post.ai15@arbeitsinspektion.gv.at

Fax 05574/78601-7

web www.arbeitsinspektion.gv.at

Mob 0664/2517015

Amtsleiterin: Dipl.-Ing. Sabine Krenn

- **Arbeitsinspektorat Eisenstadt (zuständig für das Land Burgenland)**

7000 Eisenstadt, Franz-Schubert-Platz 2

Tel 02682/64506-0

email post.ai16@arbeitsinspektion.gv.at

Fax 02682/64506-24

web www.arbeitsinspektion.gv.at

Mob 0664/2517016

Amtsleiter: Dipl.-Ing. Günter Schinkovits

- **Arbeitsinspektorat für Bauarbeiten (zuständig für Bau-, Erd- und Wasserbauarbeiten in Wien sowie in den NÖ Verwaltungsbezirken Bruck a.d.Leitha, Mödling, Tulln, Wien-Umgebung, Gänserndorf, Hollabrunn, Korneuburg und Mistelbach)**

1010 Wien, Fichtegasse 11

Tel 01/7140465

email post.aibau@arbeitsinspektion.gv.at

Fax 01/7140465-99

web www.arbeitsinspektion.gv.at

Amtsleiter: Dipl.-Ing. Peter Bernsteiner

- **Arbeitsinspektorat für den 1. Aufsichtsbezirk (zuständig für Wien 1, 2, 3 und 20)**

1010 Wien, Fichtegasse 11

Tel 01/7140450

email post.ai1@arbeitsinspektion.gv.at

Fax 01/7140450

web www.arbeitsinspektion.gv.at

Mob 0664/2517001

Amtsleiter: Dipl.-Ing. Walter Denk

- **Arbeitsinspektorat für den 2. Aufsichtsbezirk (zuständig für Wien 4, 5, 6, 10 und 11)**

1020 Wien, Trunnerstraße 5

Tel 01/2127795

email post.ai2@arbeitsinspektion.gv.at

Fax 01/2127795-40

web www.arbeitsinspektion.gv.at

Mob 0664/2517002

Amtsleiter: Dipl.-Ing. Erich Ciesielski

- **Arbeitsinspektorat für den 3. Aufsichtsbezirk (zuständig für Wien 8, 9, 16, 17, 18 und 19)**

1010 Wien, Fichtegasse 11

Tel 01/7140456

email post.ai3@arbeitsinspektion.gv.at

Fax 01/7140456

web www.arbeitsinspektion.gv.at

Mob 0664/2517003

Amtsleiter: Dipl.-Ing. Allahyar Baniadam

Amtsleiter-Stellvertreter: Ing. Martin Safranek

Behörden

Organisationen,
Institutionen, Vereine

Prüfstellen und
Ziviltechniker

Schaubergwerke

Bergbautechnische
Unternehmen

Zulieferindustrie

D. ADRESSEN

- **Arbeitsinspektorat für den 4. Aufsichtsbezirk (zuständig für Wien 7, 12, 13, 14 und 15)**
1020 Wien, Leopoldsgasse 4 **Tel** 01/2149525
email post.ai4@arbeitsinspektion.gv.at **Fax** 01/2149525
web www.arbeitsinspektion.gv.at **Mob** 0664/2517004
Amtsleiter: Dipl.-Ing. Peter Petzenka
- **Arbeitsinspektorat für den 5. Aufsichtsbezirk (zuständig für Wien 23, Bruck a.d. Leitha, Mödling, Tulln, Wien-Umgebung unter der Donau)**
1040 Wien, Belvederegasse 32 **Tel** 01/5051795
email post.ai5@arbeitsinspektion.gv.at **Fax** 01/5051795-22
web www.arbeitsinspektion.gv.at **Mob** 0664/2517005
Amtsleiter: Mag. Klaus Peters
- **Arbeitsinspektorat für den 6. Aufsichtsbezirk (zuständig für Wien 21 und 22, Gänserndorf, Hollabrunn, Korneuburg, Mistelbach, Wien-Umgebung über der Donau)**
1010 Wien, Fichtegasse 11 **Tel** 01/7140462
email post.ai6@arbeitsinspektion.gv.at **Fax** 01/7140462
web www.arbeitsinspektion.gv.at **Mob** 0664/2517006
Amtsleiter: Dipl.-Ing. Ulrike Schober
- **Arbeitsinspektorat für Wiener Neustadt (zuständig für Wiener Neustadt, Baden, Neunkirchen)**
2700 Wiener Neustadt, Engelbrechtgasse 8 **Tel** 02622/23172
email post.ai7@arbeitsinspektion.gv.at **Fax** 02622/23172-99
web www.arbeitsinspektion.gv.at **Mob** 0664/2517007
Amtsleiter: Dipl.-Ing. Heribert Handl
- **Arbeitsinspektorat Graz (zuständig für Graz, Deutschlandsberg, Feldbach, Fürstenfeld, Hartberg, Leibnitz, Radkersburg, Voitsberg, Weiz)**
8041 Graz, Liebenauer Hauptstraße 2-6 **Tel** 0316/482040
email post.ai11@arbeitsinspektion.gv.at **Fax** 0316/482040-99
web www.arbeitsinspektion.gv.at **Mob** 0664/2517011
Amtsleiter: Dipl.-Ing. Gerhard Esterl
- **Arbeitsinspektorat Innsbruck (zuständig für das Land Tirol)**
6020 Innsbruck, Arzler Straße 43a **Tel** 0512/24904
email post.ai14@arbeitsinspektion.gv.at **Fax** 0512/24904-99
web www.arbeitsinspektion.gv.at **Mob** 0664/2517014
Amtsleiter: Dipl.-Ing. Klaus Huber
- **Arbeitsinspektorat Kärnten (zuständig für das Land Kärnten)**
9020 Klagenfurt, Burggasse 12 **Tel** 0463/56506
email post.ai13@arbeitsinspektion.gv.at **Fax** 0463/56506-99
web www.arbeitsinspektion.gv.at **Mob** 0664/2517013
Amtsleiter: Dipl.-Ing. Wilhelm Singer
- **Arbeitsinspektorat Krems (zuständig für Krems a. d. Donau, Gmünd, Horn, Waidhofen a. d. Thaya, Zwettl)**
3500 Krems, Donaulände 49 **Tel** 02732/83156
email post.ai17@arbeitsinspektion.gv.at **Fax** 02732/83156-99
web www.arbeitsinspektion.gv.at **Mob** 0664/2517017
Amtsleiter: Dipl.-Ing. Franz Jäger
für MinroG zuständig: Ing. Johann Hanleithner (DW 811712)

D. ADRESSEN

- Arbeitsinspektorat Leoben** (zuständig für Bruck a. d. Mur, Judenburg, Knittelfeld, Leoben, Liezen, Mürzzuschlag, Murau)

8700 Leoben, Erzherzog-Johann-Straße 6 **Tel** 03842/43212
email post.ai12@arbeitsinspektion.gv.at **Fax** 03842/43212-99
web www.arbeitsinspektion.gv.at **Mob** 0664/2517012

Amtsleiter: Dipl.-Ing. Gerhard Jakopitsch
 Amtsleiter-Stellvertreter: Dipl.-Ing. Dr. Dieter Thom
- Arbeitsinspektorat Linz** (zuständig für Linz, Linz-Land, Steyr, Steyr-Land, Freistadt, Perg, Rohrbach, Urfahr-Umgebung)

4020 Linz, Pillweinstraße 23 **Tel** 0732/603880
email post.ai9@arbeitsinspektion.gv.at **Fax** 0732/603880-99
web www.arbeitsinspektion.gv.at **Mob** 0664/2517009

Amtsleiter: Dipl.-Ing. Franz Feichtinger **Tel** 0732/603880-8109-10
 Amtsleiterstellvertreter: zur Zeit der Aktualisierung nicht besetzt
 für MinroG zuständig:
 Dipl.-Ing. Harald Totzauer **Tel** 0732/603880-8109-50
- Arbeitsinspektorat Salzburg** (zuständig für das Land Salzburg)

5027 Salzburg, Auerspergstraße 69 **Tel** 0662/886686
email post.ai10@arbeitsinspektion.gv.at **Fax** 0662/886686-428
web www.arbeitsinspektion.gv.at **Mob** 0664/2517010

Amtsleiter: Dipl.-Ing. Ferdinand Loidl
 stellvertretend für den AL in den Abteilungen:
 Abt. Verwendungsschutz:
 Mag. Dr. Hermann Neureiter **Tel** 0662/886686-433
 Abt. technischer Arbeitsschutz:
 Dipl.-Ing. Günter Hosp **Tel** 0662/886686-418
- Arbeitsinspektorat St. Pölten** (zuständig für Magistrat St. Pölten, Magistrat Waidhofen a. d. Ybbs, BH Amstetten, BH Lilienfeld, BH Melk, BH St. Pölten, BH Scheibbs)

3100 St. Pölten, Daniel-Gran-Straße 10 **Tel** 02742/363225
email post.ai8@arbeitsinspektion.gv.at **Fax** 02742/363225-99
web www.arbeitsinspektion.gv.at **Mob** 0664/2517008

Amtsleiter: HR Ing. Friedrich Datzinger
- Arbeitsinspektorat Vöcklabruck** (zuständig für Braunau am Inn, Gmunden, Ried im Innkreis, Schärding, Vöcklabruck)

4840 Vöcklabruck, Ferdinand-Öttl-Straße 12 **Tel** 07672/72769
email post.ai18@arbeitsinspektion.gv.at **Fax** 07672/72769-99
web www.arbeitsinspektion.gv.at **Mob** 0664/2517018

Amtsleiter: Ing. Mag. Wolfgang Vogl
- Arbeitsinspektorat Wels** (zuständig für Wels, Eferding, Grieskirchen, Kirchdorf a. d. Krems)

4600 Wels, Edisonstraße 2 **Tel** 07242/68647
email post.ai19@arbeitsinspektion.gv.at **Fax** 07242/68647-99
web www.arbeitsinspektion.gv.at **Mob** 0664/2517019

Amtsleiter: Dipl.-Ing. Heinrich Mayrhofer
 für MinroG zuständig: Dipl.-Ing. Wolfgang Grubhofer

Behörden

Organisationen,
Institutionen, Vereine

Prüfstellen und
Ziviltechniker

Schaubergwerke

Bergbautechnische
Unternehmen

Zulieferindustrie

D. ADRESSEN

1.2 Landesbehörden

- **Amt der Burgenländischen Landesregierung**
7000 Eisenstadt, Landhaus, Euopaplatz 1 **Tel** 02682/600
email post.lad@bglld.gv.at **Fax** 02682/61884
web www.burgenland.gv.at
- **Amt der Kärntner Landesregierung**
9021 Klagenfurt, Arnulfplatz 1 **Tel** 05/0536-0
email post@ktn.gv.at **Fax** 05/0536-22980
web www.ktn.gv.at
- **Amt der Niederösterreichischen Landesregierung**
3109 St. Pölten, Landhausplatz 1 **Tel** 02742/9005
email post.landnoe@noel.gv.at **Fax** 02742/9005-12060
web www.noe.gv.at
- **Amt der Oberösterreichischen Landesregierung**
4021 Linz, Klosterstraße 7 **Tel** 0732/7720-0
email post@ooe.gv.at **Fax** 0732/7720-211668
web www.ooe.gv.at
- **Amt der Salzburger Landesregierung**
5010 Salzburg, Chiemseehof, Postfach 527 **Tel** 0662/8042
email post@salzburg.gv.at **Fax** 0662/8042-2160
web www.salzburg.gv.at
- **Amt der Steiermärkischen Landesregierung**
8011 Graz, Burg **Tel** 0316/877-0
email post@stmk.gv.at **Fax** 0316/877-2294
web www.verwaltung.steiermark.at
- **Amt der Tiroler Landesregierung**
6010 Innsbruck, Landhaus,
Eduard-Wallnöfer-Platz 3 **Tel** 0512/508
email kanzleidirektion@tirol.gv.at **Fax** 0512/508-2185
web www.tirol.gv.at
- **Amt der Vorarlberger Landesregierung**
6901 Bregenz, Landhaus **Tel** 05574/511
email land@vorarlberg.at **Fax** 05574/511-920095
web www.vorarlberg.at
- **Amt der Wiener Landesregierung**
1082 Wien, Lichtenfelsgasse 2 **Tel** 01/4000
email post@md-p.wien.gv.at **Fax** 01/4000-9982019
web www.wien.gv.at

D. ADRESSEN

2. Organisationen, Institutionen, Vereine

2.1 Wirtschaftskammern Österreichs

2.1.1 Wirtschaftskammer Österreich

1045 Wien, Wiedner Hauptstraße 63 **Tel** 05/90900-0
email wkoe@wko.at **Fax** 05/90900-250
web wko.at
Präsident: Dr.rer.soc.oec. Christoph Leitl
Generalsekretärin: Mag.iur. Anna Maria Hochhauser
Generalsekretär-Stv.: Dr.iur. Herwig Höllinger

2.1.2 Landeskammern

- **Wirtschaftskammer Burgenland**
7000 Eisenstadt, Robert Graf-Platz 1 **Tel** 05/90907-2000
email wkbgl@wkbgl.at **Fax** 05/90907-2015
web www.wko.at/bgl
Präsident: Honorarkonsul Ing. Peter Nemeth
Direktor: Mag. rer.soc.oec. Anton Bubits
- **Wirtschaftskammer Kärnten**
9021 Klagenfurt, Europaplatz 1 **Tel** 05/90904-0
email wirtschaftskammer@wkk.or.at **Fax** 05/90904-804
web www.wko.at/ktn
Präsident: Franz Pacher
Direktor: Dr.iur. Michael Stattmann
- **Wirtschaftskammer Niederösterreich**
3100 St. Pölten, Landsbergerstraße 1 **Tel** 02742/851-0
email wknoe@wknoe.at **Fax** 02742/851-15900
web www.wko.at/noe
Präsidentin: BR KommR Sonja Zwazl
Direktor: Dr.iur. Franz Wiedersich
- **Wirtschaftskammer Oberösterreich**
4020 Linz, Hessenplatz 3 **Tel** 05/90909-0
email direktion@wkoee.at **Fax** 05/90909-3009
web www.wko.at/ooe
Präsident: KommR Dr.rer.soc.oec. Rudolf Trauner
Direktor: Dr.iur. Christian Hofer
- **Wirtschaftskammer Salzburg**
5027 Salzburg, Julius-Raab-Platz 1 **Tel** 0662/8888-0
email wirtschaftskammer@wks.at **Fax** 0662/8888-188
web www.wko.at/sbg
Präsident: KommR Julius Schmalz
Direktor: Dr.iur. Johann Bachleitner

Behörden

Organisationen,
Institutionen, Vereine

Prüfstellen und
Ziviltechniker

Schaubergwerke

Bergbautechnische
Unternehmen

Zulieferindustrie

D. ADRESSEN

- **Wirtschaftskammer Steiermark**

8021 Graz, Körblergasse 111-113

email office@wkstmk.at

web www.wko.at/stmk

Präsident: Ing. Mag.iur. Ulfried Hainzl

Direktor: Mag. rer.soc.oec. Thomas Spann

Tel 0316/601-0

Fax 0316/601-595

- **Wirtschaftskammer Tirol**

6020 Innsbruck, Meinhardstraße 14

email office@wktirol.at

web www.wko.at/tirol

Präsident: KommR Dr.iur. Jürgen Bodenseer

Direktoren: Mag. rer.soc.oec. Horst Wallner

Mag. rer.soc.oec. Evelyn Geiger-Anker

Tel 05/90905-1401

Fax 05/90905-1431

- **Wirtschaftskammer Vorarlberg**

6800 Feldkirch, Wichnergasse 9

email praesidium@wkv.at

web www.wko.at/vlbg

Präsident: Manfred Rein

Direktor: Dr. Helmut Steurer

Dir.-Stv.: Dr.iur. Christoph Jenny

Tel 05522/305-0

Fax 05522/305-116

- **Wirtschaftskammer Wien**

1010 Wien, Stubenring 8-10

email postbox@wkw.at

web www.wko.at/wien

Präsidentin: KommR Brigitte Jank

Direktor: Mag. Heinz Wollinger

Tel 01/51450-0

Fax 01/5137787

2.1.3 Fachverbände

- **Bundesinnung der Bauhilfsgewerbe**

1040 Wien, Schaumburgergasse 20/6

email baunebengewerbe@bigr4.at

web <http://wko.at/bauhilfsgewerbe>

Bundesinnungsmeister: Ing. Irene Wedl-Kogler

GF: Mag. Franz Stefan Huemer

Tel 01/5056960-221

Fax 01/5056960-240

- **Fachverband Bergbau-Stahl**

1045 Wien, Wiedner Hauptstraße 63

email roman.stiftner@wko.at

web www.bergbaustahl.at

Obmann: Dipl.-Ing. Franz Friesenbichler

GF: Dipl.-Ing. Roman Stiftner

Tel 05/90900-3310

Fax 05/90900-113310

- **Fachverband der chemischen Industrie Österreichs**

1045 Wien, Wiedner Hauptstraße 63

email office@fcio.wko.at

web <http://www.fcio.at>

Obmann: Dr. Peter Untersperger

GF: Dr. Wolfgang Eickhoff

Tel 05/90900-3340

Fax 05/90900-280

D. ADRESSEN

- **Fachverband der Mineralölindustrie**

1045 Wien, Wiedner Hauptstraße 63

email office@oil-gas.at

web www.oil-gas.at

Obmann: GD Dr. rer. soc. oec. Gerhard Roiss

GF: Dr.iur. Christoph Capek

Tel 05/90900-4892

Fax 05/90900-4895

- **Fachverband der NE-Metallindustrie**

1045 Wien, Wiedner Hauptstraße 63

email roman.stiftner@wko.at

web www.nemetall.at

Obmann: KommR Dkfm. Gerhard Griller

GF: Dipl. Ing. Roman Stiftner

Tel 05/90900-3310

Fax 05/90900-113310

- **Fachverband der Stein- und keramischen Industrie**

1045 Wien, Wiedner Hauptstraße 63

email steine@wko.at

web www.baustoffindustrie.at

Obmann: Mag.rer.soc.oec. Dr.iur. Manfred Asamer

GF: Dr.iur. Carl Hennrich

Tel 05/90900-3531

Fax 01/5056240

- **Fachvertretung Bergbau und Stahl**

8021 Graz, Körblergasse 111-113

email bergwerke_eisenerzeugende@wkstmk

web <http://wko.at/stmk/bei>

Vorsitzender: Dipl.-Ing. Franz Friesenbichler

Fachvertreter: Dr. Markus Ritter, Dipl.-Ing. Franz Buxbaum, Dipl.-Ing.

Dr. Franz Kailbauer

GF: Dr. Stefan Pilz

Tel 0316/601-520

Fax 0316/601-516

- **Geschäftsstelle Bau, Fachverband der Bauindustrie**

1040 Wien, Schaumburgergasse 20

email office@bau.or.at

web www.bau.or.at

Obmann: Dkfm. Dr. Hans Peter Haselsteiner

GF: Mag.iur. Manfred Katzenschlager

Tel 01/7183737-0

Fax 01/7183737-22

2.2 Kammer für Arbeiter und Angestellte

- **Bundeskammer für Arbeiter und Angestellte**

1041 Wien, Prinz-Eugen-Straße 20-22

web www.akwien.at

Präsident: Mag.rer.soc.oec. Herbert Tumpel

Direktor: Mag.rer.soc.oec. Werner Muhm

Geschäftsführende Kammer: Kammer für Arbeiter und Angestellte für Wien

Tel 01/50165-0

Fax 01/50165-2230

Behörden

Organisationen,
Institutionen, Vereine

Prüfstellen und
Ziviltechniker

Schaubergwerke

Bergbautechnische
Unternehmen

Zulieferindustrie

D. ADRESSEN

2.3 Ziviltechnikerkammer

- **Bundeskammer der Architekten und Ingenieurkonsulenten**

1040 Wien, Karlsgasse 9/2 **Tel** 01/5055807

email office@arching.at **Fax** 01/5053211

web www.arching.at

Präsident: Dipl.-Ing. Georg Pendl, Architekt

Vizepräsident: BR h.c. Dipl.-Ing. Rudolf Kolbe, Ingenieurkonsulent für Vermessungswesen

2.4 Österreichisches Institut für Wirtschaftsforschung

- **Österreichisches Institut für Wirtschaftsforschung**

1030 Wien, Arsenal Objekt 20 **Tel** 01/7982601

email office@wifo.ac.at **Fax** 01/7989386

web www.wifo.ac.at

Präsident: Dr. Christoph Leitl

Vizepräsidenten: o.Univ.-Prof. Dr. Christoph Badelt, Mag. Herbert Tumpel

2.5 AS-I Austrian Standards Institute

- **Austrian Standards Institute - Österreichisches Normungsinstitut**

1020 Wien, Heinestraße 38 **Tel** 01/21300

email office@as-institute.at **Fax** 01/21300-502

web www.as-institute.at

Präsident: o.Univ.-Prof. DDr. Walter Barfuß

Geschäftsführung: Dir. Ing. Mag. Dr.iur Gerhard Hartmann

2.6 Vereinigung der Österreichischen Industrie

- **Vereinigung der Österreichischen Industrie**

1031 Wien, Schwarzenbergplatz 4 **Tel** 01/71135-0

email office@iv-net.at **Fax** 01/71135-2910

web www.iv-net.at

Präsident: Dr.iur. Veit Sorger

Vizepräsidenten: Dipl.-Ing. Klaus Pöttinger, KommR Ing. Wolfgang Welser

2.7 Gewerkschaften

- **Gewerkschaft PRO-GE**

1020 Wien, Johann-Böhm-Platz 1 **Tel** 01/5344469-0

email proge@proge.at **Fax** 01/53444-103300

web www.proge.at

Bundesvorsitzender: Rainer Wimmer

Bundessekretäre: Manfred Anderle, Manfred Felix, Dr. iur. Renč

Schindler, Peter Schissler

Leitende Sekretäre: Peter Schaabl, Peter Schleinbach

D. ADRESSEN

2.8 Versicherungsanstalt für Eisenbahnen und Bergbau

- **Versicherungsanstalt für Eisenbahnen und Bergbau - Geschäftsstelle Graz**
8010 Graz, Lessingstraße 20 **Tel** 050/2350-0
email direktion@vaeb.at **Fax** 050/2350-74101
web www.vaeb.at

Gen.Dir.: Dipl.-Ing. Kurt Völkl
Gen.Dir.-Stv.: Dr.iur. Lucian Wetter
Obmann: Gottfried Winkler

- **Versicherungsanstalt für Eisenbahnen und Bergbau - Hauptstelle Wien**
1060 Wien, Linke Wienzeile 48-52 **Tel** 050/2350-0
email direktion@vaeb.at **Fax** 050/2350-79100
web www.vaeb.at

2.9 Allgemeine Unfallversicherungsanstalt

- **Allgemeine Unfallversicherungsanstalt - Hauptstelle**
1200 Wien, Adalbert-Stifter-Straße 65 **Tel** 01/33111-0
email peter.vavken@auva.at **Fax** 01/33111-212
web www.auva.at

Gen.Dir. Dipl.-Ing. Peter Vavken

- **Allgemeine Unfallversicherungsanstalt - Landesstelle Graz**
8021 Graz, Göstinger Straße 26 **Tel** 0316/505-2000
email wolfgang.umgeher@auva.at **Fax** 0316/505-2009
Dir. Ing. Wolfgang Umgeher

- **Allgemeine Unfallversicherungsanstalt - Landesstelle Linz**
4017 Linz, Garnisonstraße 5 **Tel** 0732/2333-0
Dir. Mag. Marina Pree-Candido

- **Allgemeine Unfallversicherungsanstalt - Landesstelle Salzburg**
5010 Salzburg, Dr.-Franz-Rehrl-Platz 5 **Tel** 0662/2120-0
Dir. Dr.iur. Susanne Oberrauch-Odar

- **Allgemeine Unfallversicherungsanstalt - Landesstelle Wien**
1203 Wien, Webergasse 4 **Tel** 01/33133-0
email friederike.lackenbauer@auva.at
web www.auva.at
Dir. Mag.phil. Friederike Lackenbauer

2.10 Österreichische Staub(Silikose-)Bekämpfungsstelle

- **Österreichische Staub(Silikose-) Bekämpfungsstelle - Medizinische Abteilung**
1200 Wien, Adalbert-Stifter-Straße 65-67 **Tel** 01/33111-553
email irmgard.schiller-fruehwirth@hvb.sozvers.at **Fax** 01/33111-330
web www.oesbs.at
Leiter: Dr. Irmgard Schiller-Frühwirth, MPH

Behörden

Organisationen,
Institutionen, Vereine

Prüfstellen und
Ziviltechniker

Schaubergwerke

Bergbautechnische
Unternehmen

Zulieferindustrie

D. ADRESSEN

- **Österreichische Staub(Silikose-) Bekämpfungsstelle - Präsidium**
1200 Wien, Adalbert-Stifter-Straße 65-67 **Tel** 01/33111-553
email hsb@auva.at **Fax** 01/33111-330
web www.oesbs.at

Präsident: Dr.iur. Franz Wiedersich
Vizepräsidentin: Sektionschefin Prof. Dr. iur. Eva-Elisabeth Szymanski
Präsidialmitglieder: Dir. Werner Bogendorfer, Dipl.-Ing. Peter Vavken
GF: Dipl.-Ing. Georg Effenberger
GF-Stv: Mag.WU Gustav Kaippel

- **Österreichische Staub(Silikose-) Bekämpfungsstelle - Technische Abteilung**
8701 Leoben, Einödmayergasse 12 **Tel** 03842/24317
email nikolaus.neiss@auva.at **Mob** 0676/3549027
web www.oesbs.at **Fax** 03842/24317-36
Leiter: Dipl.-Ing. Nikolaus Neiss

2.11 Hauptstelle für das Grubenrettungs- und Gasschutzwesen GmbH

- **Hauptstelle für das Grubenrettungs- und Gasschutzwesen GmbH**
8580 Köflach, Bergweg 10 **Tel** 03144/72450
email hauptstelle@aon.at **Mob** 0664/1355707
web www.hauptstelle.at **Fax** 03144/72450

oder 1045 Wien, Wiedner Hauptstraße 63
Geschäftsführer der Hauptstelle: Dipl.-Ing. Wilhelm Schön
Die Gerätelager befinden sich bei den Grubenrettungsstellen der Salinen Austria Aktiengesellschaft, Salzkammergut - Altaussee, Hallstatt und Hallein, der Veitsch-Radex GmbH & Co OG in Breitenau, des Österreichischen Bundesheeres Bischofshofen und St. Johann im Pongau, der SBW-Terra Mystica & Montana Schaubergwerks-GmbH in Bad Bleiberg, der Schwazer Silberbergwerk Besucherführung Ges.m.b.H. in Schwaz und der Wolfram Bergbau- und Hütten AG in Mittersill

2.12 Geologische Bundesanstalt

- **Geologische Bundesanstalt**
1030 Wien, Neulinggasse 38 **Tel** 01/7125674-0
email office@geologie.ac.at **Fax** 01/7125674-56
web www.geologie.ac.at

Direktor: VB Dr.phil. Peter Seifert
Vizedir.: HR Dr.phil. Gerhard Letouzé
Hauptabteilung Geologische Landesaufnahme
Leiter: HR Dr.phil. Hans-Georg Krenmay
Fachabteilung Kristallingeologie
Leiter: HR Dr.phil. Manfred Rockenschaub
Fachabteilung Sedimentgeologie
Leiter: HR Dr.phil. Reinhard Roetzel
Fachabteilung Paläontologie und Sammlungen
Leiter: HR Dr.phil. Johann Egger
Hauptabteilung Angewandte Geowissenschaften
Leiter: HR Dr.phil. Gerhard Letouzé

D. ADRESSEN

Fachabteilung Rohstoffgeologie
Leiter: HR Dr.phil. Maria Heinrich
Fachabteilung Ingenieurgeologie
Leiter: VB Dipl.-Ing. Dr.rer.nat. Arben Kociu
Fachabteilung Hydrogeologie
mit der Leitung beauftragt: OR Dr.phil. Gerhard Schubert
Fachabteilung Geochemie
Leiter: HR Dr.phil. Gerhard Hobiger
Fachabteilung Geophysik
Leiter: OR Mag. rer.nat. Klaus Motschka
Hauptabteilung Informationsdienste
Leiter: Dir. VB Dr.phil. Peter Seifert
Fachabteilungen Geodatenzentrale und Zentralarchiv
Mit der Leitung betraut: VB Mag.rer.nat. Thomas Hofmann
Fachabteilung Bibliothek und Verlag
Leiter: VB Mag.rer.nat. Thomas Hofmann
Fachabteilung Redaktion
Mit der Leitung betraut: N.N.
Fachabteilung Kartographie und Graphik
Leiter: Mag.rer.nat. Martin Schiegl
Fachabteilung ADV und GIS
Leiter: Dr.phil. Udo Strauß
Verwaltung
Leiter: AD Horst Eichberger

2.13 Montanuniversität Leoben

8700 Leoben, Franz-Josef-Straße 18 **Tel** 03842/402-0
web www.unileoben.ac.at **Fax** 03842/402-7700
Rektor: Univ.-Prof. Dipl.-Ing. Dr. techn. Wilfried Eichlseder
1. Vizerektor: Univ.-Prof. Dipl.-Ing. Dr.mont. Peter Moser
2. Vizerektorin: Dipl.-Ing. Dr.mont. Martha Mühlburger
monokrat. studienrechtl. Organ:
Universitätsprofessoren
Informationstechnologie: Dipl.-Ing. Dr.techn. Peter Auer
Wirtschafts- und Betriebswissenschaften: Dipl.-Ing. Dr.mont. Hubert Biedermann
Umformtechnik: Dipl.-Ing. Dr.mont. Bruno Buchmayr
Metallkunde und Werkstoffprüfung: Dipl.-Ing. Dr.mont. Helmut Clemens
Struktur- und Funktionskeramik: Mag.et. Dr.rer.nat. Robert Danzer
Materialphysik: Dipl.-Ing. Dr.rer.nat. Gerhard Dehm
Atomistic Modelling and Design of Materials: Mag.et. Dr.rer.nat. Dr.h.c. Claudia Draxl
Geologie und Lagerstättenlehre: Dr.phil. Fritz Ebner
Allgemeiner Maschinenbau: Dipl.-Ing. Dr.techn. Wilfried Eichlseder
Mechanik: Dr.mont. Thomas Antretter
Aufbereitung und Veredelung: Dipl.-Ing. Dr.mont. Helmut Flachberger
Konstruktiver Tiefbau: Dipl.-Ing. Dr.mont. Robert Galler
Gesteinshüttenkunde (Keramik, Feuerfestprodukte, Baustoffe und Glas): Dipl.-Ing. Dr.mont. Harald Harmuth
Petroleum Production: Dipl.-Ing. Dr.mont. Peter Hofstätter
Kunststoffverarbeitung: Dipl.-Ing. Dr.mont. Clemens Holzer

Behörden

Organisationen,
Institutionen, Vereine

Prüfstellen und
Ziviltechniker

Schaubergwerke

Bergbautechnische
Unternehmen

Zulieferindustrie

D. ADRESSEN

Angewandte Mathematik: Mag. Dr.rer.nat. Erika Hausenblas
Verfahrenstechnik des industriellen Umweltschutzes: Dipl.-Ing. Dr.-Ing. Markus Lehner
Fördertechnik und Konstruktionslehre: Dipl.-Ing. Dr.mont. Franz Kessler
Mathematik und Mathematische Statistik: Mag.et. Dr.phil. Peter Kirschenhofer
Werkstoffkunde metallischer Werkstoffe: Dipl.-Ing. Dr.mont. Albert Kneissl
Werkstoffkunde: Dipl.-Ing. Dr.mont. Gerald Pinter
Chemie der Kunststoffe: Mag.rer.nat. Dr.techn. Wolfgang Kern
Entsorgungs- und Deponietechnik: Dipl.-Ing. Dr.techn. Karl-Erich Lorber
Modellierung: Dipl.-Ing. Dr.rer.nat. Andreas Ludwig
Reservoir Engineering: Dipl.-Geol.Dr. Stephan Matthäi
Angewandte Geophysik: Dipl.-Geophys. Dr.rer.nat. Karl Millahn
Bergbaukunde, Bergtechnik und Bergwirtschaft: Dipl.-Ing. Dr.mont. Peter Moser
Automation: Dipl.-Ing. Dr.techn. Paul O'Leary
Physik: Mag.Dr.rer.nat. Oskar Paris
Thermoprozesstechnik: Dipl.-Ing. Dr.techn. Harald Raupenstrauch
Angewandte Geometrie: Dr.phil. Anton Gfrerrer
Erdölgeologie: Mag.rer.nat.Dr.mont. Reinhard Sachsenhofer
Metallurgie: Dipl.-Ing. Dr. techn. Johannes Schenk
Gießereikunde: Dipl.-Ing. Dr.phil. Peter Schumacher
Physikalische Chemie: Dipl.-Ing. Dr.techn. Werner Sitte
Tiefbohrtechnik: Dipl.-Ing. Dr.mont. Gerhard Thonhauser
Prospektion und Angewandte Sedimentologie: Mag.et. Dr.rer.nat. Walter Vortisch
Allgemeine und Analytische Chemie: Dipl.-Ing. Dr.techn. Wolfhard Wegscheider
Elektrotechnik: Dipl.-Ing. Dr.techn. Helmut Weiss
Konstruieren in Kunst- und Verbundstoffen: Dipl.-Ing. Dr.techn. Rudolf Wörndle
Industrielogistik: Dipl.-Ing. Dr.mont. Helmut Zsifkovits
Spritzgießen von Kunststoffen: Dipl.-Ing. Dr.mont. Walter Friesenbichler
Nichteisenmetallurgie: Dipl.-Ing. Dr.mont. Helmut Antrekowitsch
Verbundwerkstoffe: Dipl.-Ing. Dr.-Ing. Ralf Schledjewski
Rohstoffmineralogie: Dipl.-Ing. Dr.mont. Johann Raith
Funktionale Werkstoffe: Dipl.-Ing. Dr.mont. Christian Mitterer

2.14 Berg- und Hüttenschule Leoben

8700 Leoben, Max-Tendler-Straße 3 **Tel** 03842/44888
email schulverein@htl-leoben.at **Fax** 03842/44888-3
web www.htl-leoben.at

HTL für Maschineningenieurwesen, Ausbildungsschwerpunkt Metallurgie

HTL für Wirtschaftsingenieurwesen, Ausbildungsschwerpunkt Logistik

Werkmeisterschule für die Hüttenindustrie

Werkmeisterschule für die Mineralrohstoffindustrie

des Schulvereines der Berg- und Hüttenschule Leoben

Pragmatisierte Bundeslehrer:

Dipl.-Ing. Dr. mont. Christian Hofer, Schulleiter

Prof. Dipl.-Ing. Dr.mont. Wolfgang Lenz, Prof. Dipl.-Ing. Herwig Seidl

Bundesvertragslehrer:

Dipl.-Ing. Dr.mont. Helmut Antrekowitsch, Dipl.-Ing. Dr.mont. Jürgen

Antrekowitsch, Dipl.-Ing. Nikolaus Auerböck, Dipl.-Ing. Dr.mont. Eduard Bäck,

Dipl.-Ing. Dr. Kerstin Chladil, Mag. phil. Ingomar Dobrowolny, Dipl.-Ing.

D. ADRESSEN

Wolfgang Felbermayer, Prok. Dipl.-Ing. (Univ.) Dipl.-WirtIng. (FH) Thomas Frömmer, Dipl.-Ing. Hannes Fuchs, Dipl.-Ing. Mark Ganster, Mag.rer.nat. Werner Ganster, Mag. (FH) Alexandra Gmundner, Mag. phil. Susanne Gölz, Dipl.-Ing. Wilhelm Gradauer, Dipl.-Ing. Dr. Christoph Guster, Dipl.-Ing. Dr.mont. Klaus Habertz, Ing. Mag. rer.soc.oec. Robert Hermann, Dipl.-Ing. Dr.mont. Christian Hofer, Dipl.-Ing. Christian Hoy, Dipl.-Ing. Monika Krobath, Dipl.-Ing. Johannes Kuchler, Dipl.-Ing. Martin Lang, Mag. Ramona Langer, Dipl.-Ing. Dr.mont. Heinz Leitner, Mag. rer.nat. Silke Maier, Mag. phil. Barbara Mairitsch, Dipl.-Ing. Dr.mont. Thomas Messner, Dipl.-Ing. Thomas Molinari, Mag. Maria-Theresa Müller, Dipl.-Ing. Helmut Paulitsch, MMag.rer.soc.oec. Christian Pfummerl, Dipl.-Ing. Dr. Josef Pichler, Ing. Heinz Pirker, Dipl.-Ing. Thomas Pollak, Mag.phil. Gudrun Reisenhofer, Dipl.-Ing. Gerhard Schindelbacher, Ing. Manfred Scholz, Dipl.-Ing. Robert Schüller, Dipl.-Ing. Dr.mont. Matthias Siefert, Mag. rer.nat. Kurt Stadlober, Mag. phil. Eveline Tomasi, Mag.rer.soc.oec. Michael Weinhandl, Mag.theol. Peter Wilding, MR Dipl.-Ing. Mag.iur. Alfred Zechling

2.15 Montanistische Vereine

- **ASMET;The Austrian Society for Metallurgy and Materials**
Montanuniversität Leoben

8700 Leoben, Franz-Josef-Straße 18 **Tel** 03842/45189
email asmet@unileoben.ac.at **Fax** 03842/402-2202
web www.asmet.at

Vorsitzender: Vorstandsdir. Dipl.-Ing. Josef Mülner
1. Vors.Stv.: GF Dipl. -Ing. Herbert Fohringer
2. Vors.Stv.: Univ.-Prof. Dipl.-Ing. Dr.mont. Bruno Buchmayr
GF Dipl.-Ing. Dr.mont. Heimo Jäger

- **Dachverband der österr. Berg-, Hütten- und Knappenvereine**

8713 St. Stefan ob Leoben, Kirchplatz 2 **Tel** 03832/2318 (priv.)
email p.pechan@aon.at
Präsident: GFir Ing. Mag. Hermann Prinz, Ebrach 13, 2564 Furth/Traisen, Tel: 02674/87684, Mob: 0676/7449414
Generalsekretär: OSR Peter Pechan
Generalsekretär der Europ. Vereinigung: Dir. I.R. Dipl.-Ing. Helmut Hribernigg

- **Gesellschaft der Leobner Bergbaustudenten (Austrian Mining Engineering Students Association)**

8700 Leoben, Franz-Josef-Straße 18 **Tel** 03842/402-2028
email bbstud@rohstoffe24.net **Fax** 03842/402-2002
web bbstud.rohstoffe24.net
Obmann: Thomas Heise
Stv.: Matthäus Haider
Schriftführer: Bianca Morent
Kassier: Arno Hofmann

- **Montan Gesellschaft Kärnten**

9020 Klagenfurt, Prof. Dr. Kahler-Platz 1 **Tel** 0463/511252
email gold@bergbaumuseum.at **Fax** 0463/511252-15
web www.bergbaumuseum.at
Präsident: Vzbgm. Mario Canori
Vorstandsvorsitzender: Dipl.-Ing. Ferdinand Prugger

Behörden

Organisationen,
Institutionen, Vereine

Prüfstellen und
Ziviltechniker

Schaubergwerke

Bergbautechnische
Unternehmen

Zulieferindustrie

D. ADRESSEN

- **Montanhistorischer Verein Österreich**

8704 Leoben-Donawitz, Postfach 1 **Tel** 050/304/26-2377
email office@mhvoe.at **Fax** 050/304/65-2378
web www.mhvoe.at

Präsident: Univ.-Prof. Dipl.-Ing. Dr.phil. Dr.mont. Gerhard Sperl
Geschäftsführer: Hon.-Prof. Dipl.-Ing. Dr.mont. Hans Kolb

- **Österreichische Gesellschaft für Erdölwissenschaften Wirtschaftskammer Österreich**

1045 Wien, Wiedner Hauptstraße 63 **Tel** 05/90900/4891
email oegew@oil-gas.at **Fax** 05/90900-4895
web www.oegew.org

Präsident: VD Technik Ing. Kurt Sonnleitner

- **Society of Petroleum Engineers / SPE Vienna Basin Section**

1020 Wien, Trabrennstraße 6-8 **Tel** 01/40440-23392
email daniel.kunaver@omv.com **Fax** 01/40440-623392
web www.viennabasin.spe.org

Obmann/Chairman: Daniel Kunaver, MBA, CEng, MEng, BEng

1. Stv / Program Chairman: Dipl.-Ing. Viktoria Stoyanoff
2. Stv / Membership Chairman: Dipl.-Ing. Markus Zechner

- **Society of Petroleum Engineers International / Direktorat für Süd-, Zentral- und Osteuropa**

1020 Wien, Trabrennstraße 6-8 **Tel** 01/40440-23230
email severin.sacklehner@omv.com **Fax** 01/40440-623230
web www.viennabasin.spe.org

- **Technisch-wissenschaftlicher Verein Bergmännischer Verband Österreichs**

8700 Leoben, Franz-Josef-Straße 18 **Tel** 03842/45279
email bvoe@unileoben.ac.at **Fax** 03842/45279-4
web www.bvo.at

Funktionäre:

Präsident: Sektionschef Dipl.-Ing. Mag.iur Dr.mont. Alfred Maier, gleichzeitig Vorsitzender des Vorstandsbeirates

Vizepräsidenten: Dipl.-Ing. Martin Lang, Ingenieurkonsulent für Bergwesen, Univ.-Prof. Dipl.-Ing. Dr.mont. Peter Moser, gleichzeitig Vorsitzender des Vorstandsausschusses, GF KommR Gerold Neuper

Schatzmeister: Berghauptmann i.R. w.Hofrat Hon.-Prof. Dipl.-Ing. Mag. Dr.iur. Karl Stadlober

Schriftführer: Dipl.-Ing. Dipl.-Wirt.-Ing. Thomas Frömmer, Werksleiter
GF AsProf. Dipl.-Ing. Dr.mont. Gerhard Mayer

- **Verband der Berg- und Hüttenschule Leoben Fachgruppen: Berg-Hütten-Erdöl-Techniker**

8790 Eisenerz, Lindenstraße 7, Postfach 50 **Tel** 03848/4128
email e.salzer@twin.at

Vorsitzender: Erich Salzer

Vorsitzender-Stv: August Huber, Rupert Kerschbaumsteiner

D. ADRESSEN

- Verein der Erdölstudenten / SPE Student Chapter an der Montanuniversität Leoben
8700 Leoben, Erzherzog Johann Straße 3 **Tel** 03842/46708
email office@spe.leoben.org **Fax** 03842/46436
web <http://spe.leoben.org>
Obmann / SPE StC President: Jan Galijasevic
Stv / SPE StC Vice-President: Ing. Christian Mudrak
Schriftführer / SPE StC Secretary: Hasnaa Lamik
Kassier / SPE StC Treasurer: Bibiane Schmoczer

Behörden

Organisationen,
Institutionen, Vereine

Prüfstellen und
Ziviltechniker

Schaubergwerke

Bergbautechnische
Unternehmen

Zulieferindustrie

D. ADRESSEN

3. Prüfstellen, Zivilingenieure und Ingenieurkonsulenten, Sachverständige

3.1 Prüfstellen

- **AIT Austrian Institute of Technology GmbH**
1220 Wien, Donau-City-Straße 1 - Techgate **Tel** 050/550-4011
email office@ait.ac.at **Fax** 050/550-4000
web www.ait.ac.at
- **Österreichisches Forschungs- und Prüfzentrum Arsenal Ges.m.b.H.**
1210 Wien, Giefinggasse 2 **Tel** 050/550-0
email techbase@ait.ac.at **Fax** 050/550-6666
web www.ait.ac.at
Geschäftsführung: Dipl.-Ing. Dr. Karl Ernst Ambrosch
- **TÜV AUSTRIA CERT GMBH**
1015 Wien, Krugerstraße 16 **Tel** 01/51407-0
email cert@tuv.at **Fax** 01/51407-6065
web www.tuv.at
- **TÜV AUSTRIA SERVICES GMBH**
1015 Wien, Krugerstraße 16 **Tel** 01/51407-0
email office@tuv.at **Fax** 01/51407-6105
web www.tuv.at

3.2 Zivilingenieure und Ingenieurkonsulenten mit aufrechter Befugnis

3.2.1 Zivilingenieure und Ingenieurkonsulenten für Bergwesen

- **GEODATA Ziviltechniker Gesellschaft m.b.H.**
8700 Leoben, Hans-Kudlich-Straße 28 **Tel** 03842/26555-0
email office@geodata.at **Fax** 03842/26555-5
web www.geodata.com
GEODATA Messtechnik GmbH
- **Geotec Ziviltechnikergesellschaft für Technische Geologie und Bergwesen GmbH Nfg. KG**
5120 St. Pantaleon, St. Pantaleon 125 **Tel** 06277/6520
email geotec@geotec-zt.at **Fax** 06277/6520-15
web www.geotec-zt.at
- **Lang, Dipl.-Ing. Martin Erich**
8455 Oberhaag, Kleinlieschen 117 **Tel** 03455/6046
email martin.lang@zt-bergwesen.at **Mob** 0664/3126575
Fax 03455/6046
- **Rabensteiner, Dipl.-Ing. Klaus**
8010 Graz, Brockmannngasse 71 **Tel** 0316/471887-0
email klaus.rabensteiner@geodata.at **Fax** 0316/471887-18
web www.geodata.at

D. ADRESSEN

- **Vejvar, Dipl.-Ing. Erich**
5120 St. Pantaleon, Trimmelkam 38 **Tel** 06277/6520-13
email e.vejvar@geotec-zt.at **Mob** 0664/4432579
web geotec-zt.at **Fax** 06277/6520-15
- 3.2.2 Zivilingenieure und Ingenieurkonsulenten für Hüttenwesen
- **Rimmer, Dipl. -Ing. Dr. mont. Karl**
9220 Velden, Seecorso 4
email karl.rimmer@imr.co.at
- 3.2.3 Ingenieurkonsulenten für Erdölwesen
- **Schmid, Dipl.-Ing. Dr.mont. Christian**
4810 Gmunden, Grüner Wald 12 **Mob** 0664/4109069
email schmid@unileoben.ac.at
- 3.2.4 Ingenieurkonsulenten für Markscheidewesen
- **Donau;Dipl.-Ing. Donau Ziviltechniker GmbH**
4020 Linz, Ledergasse 44 **Tel** 0732/774177-0
email vermessung@geometer-linz.at **Fax** 0732/774177-15
web www.geometer-linz.at
 - **Donau, DDipl.-Ing. MAS Gerhard**
4020 Linz, Ledergasse 44 **Tel** 0732/774177-0
email gerhard.donau@markscheider.at **Fax** 0732/774177-15
web www.markscheider.at
 - **Friedl ZT GmbH**
4840 Vöcklabruck, Karl-Lötsch-Straße 10 **Tel** 07672/75871-0
email office@friedl-consult.at **Mob** 0664/4515235
web www.friedl-consult.at **Fax** 07672/75871-6
 - **Friedl, Dipl.-Ing. Johann**
4840 Vöcklabruck, Karl-Lötsch-Straße 10 **Tel** 07672/75871-0
email office@friedl-consult.at **Mob**
web www.friedl-consult.at **Fax** 07672/75871-6
 - **Ramler, Dipl.-Ing. Markus**
4020 Linz, Leopold-Hasner-Straße 18 **Mob** 0664/5132453
email m.ramler@gmx.at **Fax** 0732/652444-29
web www.di-markus-ramler.at
 - **Schuscha, Dipl.-Ing. Emmerich**
8700 Leoben, Franz-Josef-Straße 8 **Tel** 03842/43626
email office@die-markscheider.at **Mob** 0664/3500625
Fax 03842/43626-75

Behörden

Organisationen
Institutionen, VereinePrüfstellen und
Ziviltechniker

Schaubergwerke

Bergbautechnische
Unternehmen

Zulieferindustrie

D. ADRESSEN

- **Groiss, Dr.phil. Roman**
1220 Wien, Schiffmühlenstraße 116/13/32 **Mob** 0676/6926900
email roman.groiss1@chello.at

- **INTERGEO ZT-GmbH**
5020 Salzburg, Robinigstraße 93 **Tel** 0662/455007-0
email salzburg@intergeo.at **Fax** 0662/457316
web www.intergeo-consult.com
 Filiale:
 Pacherstraße 11, 6020 Innsbruck

- **Jacobs, Dr.phil. Sven**
2100 Leobendorf, Hauptstraße 5 **Tel** 02262/72626
web www.baugeologie.at **Mob** 0664/1817799
 Fax 02262/62299

- **Meyer, Dr.phil. Johann**
1200 Wien, Wallensteinstraße 17 **Tel** 01/3309304
email zt-meyer@utanet.at **Mob** 0664/5303057
 Fax 01/3326676-6

- **Mikura, Ing. Dr.phil. Erik**
2100 Korneuburg, Roseggerstraße 52 **Tel** 02262/73767
email mikura@utanet.at **Mob** 0664/4117864
 Fax 02262/73767-17

- **Müller, Dr.phil. Peter**
9711 Paternion, Hauptstraße 8 **Tel** 04245/2221
email peter.mueller@intergeo.at **Fax** 04245/2221

- **Niederbacher, Dr.phil Peter**
3400 Klosterneuburg, Weidlingerstraße 14/3 **Tel** 02243/22844
email niederbacher@geol.at **Mob** 0664/3719935
web www.geol.at **Fax** 02243/22843

- **Peer, Dr.phil. Helmuth**
8700 Leoben, Langgasse 17 **Tel** 03842/44499
email peer@geotech.co.at **Fax** 03842/46304

- **Schefzik, Ing. Mag.rer.nat. Gernot**
9500 Villach, Wilhelm-Backhaus-Straße 16 **Tel** 04242/54693-1
email zt-schefzik@utanet.at **Mob** 0664/2116950
 Fax 04242/54693-4

- **Toth, Mag.rer.nat. Ladislaus**
3032 Eichgraben, Burwegstraße 3 **Tel** 02773/42806
email toth.geo@utanet.at **Fax** 02773/42806-4
web www.come.to/geologe

- **Wallner Dr.phil. Heinrich**
5020 Salzburg, Robinigstraße 93 **Tel** 0662/455007-0
email office@intergeo-consulting.com **Fax** 0662/457316

3.2.8 Ingenieurkonsulenten für angewandte Geowissenschaften

derzeit KEINE

Behörden

Organisationen
Institutionen, Vereine

Prüfstellen und
Ziviltechniker

Schaubergwerke

Bergbautechnische
Unternehmen

Zulieferindustrie

D. ADRESSEN

3.2.9 Ingenieurkonsultanten für Erdwissenschaften (Geologie)

- **Bechtold, Dr.phil. Dieter**
5164 Seeham, Wiesenbergstraße 10 **Tel** 06217/5959-0
email office@bfgg.at **Fax** 06217/5959-19
web www.bfgg.at
- **Beyer, Dr.phil. Andrea**
8010 Graz, Plüddemanngasse 95 **Tel** 0316/483711
email info@erdwissenschaften.at **Mob** 0664/2142516
web www.erdwissenschaften.at **Fax** 0316/483711
- **Büro für Geologie und Hydrogeologie Ziviltechniker GmbH**
5164 Seeham, Wiesenbergstraße 10 **Tel** 06217/5959-0
email office@bfgg.at **Fax** 06217/5959-19
web www.bfgg.at
- **Feitzinger, Dr.phil. Gerhard**
5340 St. Gilgen, Salzburger Straße 16 **Tel** 06227/7064
email info@geofeitzinger.at **Mob** 0676/3741775
web www.geofeitzinger.at **Fax** 06227/7064
- **Forstinger + Stadlmann ZT GmbH**
5081 Anif, Achenpromenade 14 **Tel** 06246/731412
email fsg@inode.at **Fax** 06246/731413
- **Forstinger, Dr.phil. Gerhard**
4694 Ohlsdorf, Miglweg 21 **Tel** 07612/47558
email forstinger.zt-geologie@aon.at **Mob** 0664/3018259
Fax 07612/47558
- **Gadermayr, Mag. rer. nat. Wolfgang**
5400 Hallein, Tschusistraße 15 **Tel** 06245/75908
email gadermayr@salzburg.co.at **Mob** 0664/1533452
Fax 06245/75908
- **geo.zt GmbH - poscher beratende geologen**
6060 Hall in Tirol, Saline 17 **Tel** 05223/52105
email office@geo-zt.at **Fax** 05223/52105-4
web www.geo-zt.at
- **Höfer-Öllinger, Mag.rer.nat. Claudio Giorgio**
5071 Wals-Siezenheim, Hölzlstraße 5 **Tel** 0662/65965-0
email giorgio.hoefer-oellinger@geoconsult.eu **Mob** 0664/80965323
web www.geoconsult.at **Fax** 0662/65965-10
- **iC konsultanten Ziviltechniker GesmbH**
1120 Wien, Schönbrunner Straße 297 **Tel** 01/52169
email office@ic-group.org **Mob**
web www.ic-group.org **Fax** 01/52169-180
- **Jaritz, Mag.rer.nat. Wolfgang**
4810 Gmunden, Münzfeld 50 **Tel** 07612/75101
email w.jaritz@moser-jaritz.at **Mob** 0664/2027181
web www.moser-jaritz.at **Fax** 07612/75101-33

D. ADRESSEN

- **Kleberger, Dr.phil. Johannes**
5101 Bergheim, Zollhausweg 1
email j.kleberger@ic-salzburg.at
Tel 0662/450773
Mob 0664/2502305
Fax 0662/450773
- **Kraiger, Dr.phil. Hartwig**
5020 Salzburg, Bayerhamerstraße 57
email office@gwu.at
web www.gwu.at
Tel 0662/876360-0
Mob 0664/3820077
Fax 0662/876360-10
- **Leithner, Ing.Dr.phil. Werner**
1140 Wien, Hütteldorfer Straße 200/31
email leithner.werner@utanet.at
Tel 01/9115117
Mob 0664/2333541
Fax 01/9115117
- **Massimo, Mag.rer.nat. Ines Maria**
6500 Landeck, Burschlweg 22
email ines.massimo@geo-zt.at
Mob 0664/8409004
- **Matl, Dr.phil. Herbert**
5453 Werfenweng, Weng 160
email zt.matl@aon.at
web www.zt-matl.at
Tel 06466/787
Mob 0664/2643544
Fax 06466/855
- **Montag, Mag.rer.nat. Oliver**
4060 Leonding, Schiefersteinstraße 32
email omontag@geologie.at
Mob 0699/13331100
Fax 0732/674868-15
- **Moser / Jaritz Ziviltechniker GmbH**
4810 Gmunden, Münzfeld 50
email office@moser-jaritz.at
web www.moser-jaritz.at
Tel 07612/75101
Mob 0664/2027181
Fax 07612/75101-33
- **Moser, Mag. Dr.rer.nat. Günter**
4810 Gmunden, Münzfeld 50
email g.moser@moser-jaritz.at
web www.moser-jaritz.at
Tel 07612/75101
Mob 0664/3085357
Fax 07612/75101-33
- **Poscher, Mag.rer.nat. Dr.rer.nat. Gerhard**
6060 Hall in Tirol, Salvatorgasse 2
email gerhard.poscher@geo-zt.at
Tel 05223/52105
Mob 0664/1134290
Fax 05223/52105-4
- **Stadlmann, Mag.rer.nat. Thomas**
5081 Anif, Achenpromenade 14
email stadlmann.zt.geologie@aon.at
Tel 06246/731412
Fax 06246/731413
- **Wanker, Mag.rer.nat. Wilfried**
6300 Wörgl, ZT-W3, Martin-Pichler-Straße 12
email willi.wanker@zt-w3.at
Tel 05332/75072
Mob 0664/2832355
Fax 05332/75092

Behörden

Organisationen
Institutionen, Vereine

Prüfstellen und
Ziviltechniker

Schaubergwerke

Bergbautechnische
Unternehmen

Zulieferindustrie

D. ADRESSEN

3.2.10 Ingenieurkonsulenten für Erdwissenschaften (technische Geologie)

- **GGG;3G Gruppe Geotechnik Graz ZT GmbH**
8055 Graz-Seiersberg, Triesterstraße 478a **Tel** 0316/337799
email office@3-g.at **Fax** 0316/337799-11
web www.3-g.at
- **Aquaterra ZT GesmbH**
8010 Graz, Leonhardstraße 50/4 **Tel** 0316/337931
email office@aquaterra.co.at
- **Eder, Mag.rer.nat. Stefan**
6063 Rum, Feldkreuzstraße 3 **Tel** 0512/2412
email stefan.eder@ibk.ilf.com **Mob** 0699/14530018
Fax 0512/2412-5900
- **GEOCONSULT ZT GmbH**
5071 Wals bei Salzburg, Hölzlstraße 5 **Tel** 0662/65965-0
email office@geoconsult.at **Fax** 0662/65965-10
web www.geoconsult.at
- **GEOS Consulting ZT-GmbH**
9020 Klagenfurt, Kempfstraße 23-27 **Tel** 0463/54664
email office@geos.at **Fax** 0463/54664-4
web www.geos.at
- **ILF Beratende Ingenieure ZT Gesellschaft mbH**
6063 Rum bei Innsbruck, Feldkreuzstraße 3 **Tel** 0512/2412-0
email info@ibk.ilf.com **Fax** 0512/2412-5900
web www.ilf.com
- **Ingenieurbüro für Geologie und Geotechnik ZT GmbH**
9520 Sattendorf, Mitterlingweg 14 **Tel** 04243/45588-0
email office@ib-gg.com **Fax** 04243/45588-20
- **Neubauer;Mag. Erhard Neubauer ZT GmbH**
8051 Graz, Kalvarienbergstraße 76-78 **Tel** 0316/670500
email office-graz@zt-neubauer.at **Fax** 0316/670500-4
web www.zt-neubauer.at
- **Neubauer, Mag.rer.nat. Erhard**
8020 Graz, Kalvarienbergstraße 76-78 **Tel** 0316/670500
email office-graz@zt-neubauer.at **Fax** 0316/670500-4
web www.zt-neubauer.at
- **Onitsch, Mag.rer.nat. Christian**
9020 Klagenfurt, Kempfstraße 23-27 **Tel** 0463/54664-18
email onitsch@geos.at **Mob** 0664/4203884
web www.geos.at **Fax** 0463/54664-4
- **Premstaller, Mag.Dr. Michael**
5400 Hallein, Salzstadlstraße 35a **Mob** 0664/5034724
email premstaller@aon.at
- **Steidl, Mag. Dr.rer.nat. Arnold**
8055 Graz-Seiersberg, Triesterstraße 478a **Tel** 0316/337799
email steidl@3-g.at **Fax** 0316/337799-11
web www.3-g.at

D. ADRESSEN

- **Steiner, Mag. Karl-Heinz**
9520 Sattendorf, Mitterlingweg 14
email kh.steiner@ib-gg.com
Tel 04243/45588
Mob 0664/2542574
Fax 04243/45588-20

- **Witrisal ZT GmbH**
8010 Graz, Morellenfeldgasse 4
email office@witrisal.at
web www.witrisal.at
Tel 0316/824492
Fax 0316/824492-6

- **Witrisal, Mag. Gerhard**
8010 Graz, Morellenfeldgasse 4
email office@witrisal.at
web www.witrisal.at
Tel 0316/824492
Fax 0316/824492-6

- **Zojer, Mag.Dr. Hartmut**
8010 Graz, Leonhardstraße 50/4
email zojer@aquaterra.co.at
Tel 0316/337931
Mob 0699/12199037

3.2.11 Ingenieurkonsulten für Ingenieurgeologie

- **Bilak, Dipl.-Ing. Andreas**
2201 Gerasdorf bei Wien
email tb.bilak@utanet.at
Tel 02246/28671
Mob 0664/4419977
Fax 02246/28671

- **Kreysler, Dipl.-Ing. Dietmar**
3400 Klosterneuburg, Hermannstraße 4
email dk@nowyzt.at
web www.nowyzt.at
Tel 02243/22235-0
Mob 0664/5107818
Fax 02243/22235-21

- **Nowy ZT GmbH, Dr. Walter**
3400 Klosterneuburg, Hermannstraße 4
email office@nowyzt.at
web www.nowyzt.at
Tel 02243/22235-0
Fax 02243/22235-21

3.2.12 Ingenieurkonsulten für Erdwissenschaften (Petrologie)

- **Eichhorn, Dipl.-Ing. Mag.rer.nat. Bernhard**
6020 Innsbruck, Maximilianstraße 2/2
email bernhard.eichhorn@aon.at
Tel 0512/583710
Mob 0664/2345747
Fax 0512/560140

- **In.ge.na Dipl.-Ing. Mag. Eichhorn ZT-Gesellschaft KEG**
6020 Innsbruck, Maximilianstraße 2/2
email bernhard.eichhorn@aon.at
Tel 0512/583710
Mob 0664/2345747
Fax 0512/560140

- **Kleberger, Dr.phil. Johannes**
5101 Bergheim, Zollhausweg 1
email j.kleberger@ic-salzburg.at
Tel 0662/450773
Mob 0664/2502305
Fax 0662/450773

Behörden

Organisationen
Institutionen, Vereine

Prüfstellen und
Ziviltechniker

Schaubergwerke

Bergbautechnische
Unternehmen

Zulieferindustrie

D. ADRESSEN

3.2.13 Ingenieurkonsulenten für Erdwissenschaften (Mineralogie)

- **Klaus, Dipl.Min. Susanne**
1030 Wien, Dietrichgasse 18/52
Tel 01/7126371
Mob 0664/2068660

3.3 Sachverständige

3.3.1 Sachverständige, vor denen eine Prüfung zum Nachweis der für einen Bergbaubetrieb erforderlichen Kenntnisse des Markscheidewesens abgelegt werden kann

- **Class, Dipl.-Ing. Ekkehard**
2522 Oberwaltersdorf, Brückenstraße 3/2
email office@wba.co.at
Tel 02253/6551-154
Mob 0664/606551154
Fax 02253/6551-180

Ingenieurkonsulent für Markscheidewesen
p.A. Wopfinger Bergbau- und Aufschließungs GmbH

- **Donau MAS (GM), Dipl.-Ing. Gerhard**
4020 Linz, Lederergasse 44/1/7
email gerhard.donau@markscheider.at
Ingenieurkonsulent für Markscheidewesen
Tel 0732/774177
Fax 0732/774177-15
- **Kremser, Dipl.-Ing. Friedrich**
8572 Bärnbach, Voitsberger Straße 17
email friedrich.kremser@gkb-bergbau.at
p.A. GKB-Bergbau GmbH
Tel 03142/63030-235
- **Mayer, Ass.Prof. Dipl.-Ing. Dr.mont. Gerhard**
8700 Leoben, Franz-Josef-Straße 18
email gerhard.mayer@mu-leoben.at
Institut für Bergbaukunde
Montanuniversität Leoben
Tel 03842/402-2030
- **MCO - MineControl Oberth**
5026 Salzburg, Aigner Straße 83/II/14
email ddi.oberth@minecontrol.eu
web www.minecontrol.eu
Ingenieurbüro für Bergbau & Markscheidewesen
Dipl.-Ing. Dipl.-Ing. Walter Oberth
Beratender Ingenieur - Bergbaucontrolling
Allg. beeideter und gerichtlich zertifizierter Sachverständiger
für Bergbau und Markscheidewesen
Tel 0662/626168
Mob 0664/4033875
Fax 0662/626168
- **Pilgram, Ass.Prof. Dipl.-Ing. Dr.mont. Reinfried**
8700 Leoben, Franz-Josef-Straße 18
email reinfried.pilgram@mu-leoben.at
Institut für Bergbaukunde
Montanuniversität Leoben
Tel 03842/402-2021
- **Polak, Dipl.-Ing. Peter**
9500 Villach, Wilhelm-Backhaus-Straße 14
email peter.k.polak@gmx.at
Tel 04242/59022
Mob 0650/7633249
Fax 04242/59022

D. ADRESSEN

- **Posch, Dipl.-Ing. Dr.mont. Elmar**
9020 Klagenfurt, Burggasse 12

p.a. Arbeitsinspektorat für den 13. Aufsichtsbezirk
 - **Ranak, Dipl.-Ing. Peter**
1180 Wien, Leschetitzkygasse 78
email peter.ranak@aon.at
 - **Randjbar, Ass.Prof. Dipl.-Ing. Dr.mont. Bahman**
8700 Leoben, Franz-Josef-Straße 18
email randjbar@notes.unileoben.ac.at
 - **Schuscha, Dipl.-Ing. Emmerich**
8700 Leoben, Franz-Josef-Straße 8
email office@die-markscheider.at
- Ingenieurkonsulent für Markscheidewesen
- 3.3.2 Sachverständige für das Aufsuchen und Gewinnen von Kohlenwasserstoffen sowie das Suchen und Erforschen von Vorkommen geothermischer Energie und das Gewinnen dieser Energie durch Tiefbohrungen
- **Bacher, Hon.-Prof.Dipl.-Ing. Dr.mont. Reinhard**
2230 Gänserndorf, Brunnengasse 82
email reinhard.bacher@petrom.com
 - **Brunner, Dipl.-Ing. Walter**
1220 Wien, Attemsgasse 7/e19
email walter.brunner@petrom.com
 - **Hofstätter, Univ.-Prof. Dipl.-Ing. Dr.mont. Herbert**
8700 Leoben, Franz Josef Straße 18
email herbert.hofstaetter@unileoben.ac.at
 - **Ruthammer, Univ.-Prof. Bergrat h.c. Dipl.-Ing. Dr.mont. Gerhard**
2230 Gänserndorf, Jahngasse 47
email gerhard.ruthammer@unileoben.ac.at
 - **Schöffmann, Dipl.-Ing. Dr.mont. Ferdinand**
8600 Bruck a.d. Mur
email ferdinand.schoeffmann@omv.com
 - **Sieber, Dipl.-Ing. Reinhold**
4840 Vöcklabruck, Dr. Leopold Groß-Straße
email reinhold.sieber@tele2.at
 - **Spörker, Dipl.-Ing. Hermann**
1210 Wien, Brünnerstraße 190/3/13
email hermann.spoerker@omv.com

Behörden

Organisationen
Institutionen, Vereine

Prüfstellen und
Ziviltechniker

Schaubergwerke

Bergbautechnische
Unternehmen

Zulieferindustrie

D. ADRESSEN

- **Süß, Dipl.-Ing. Johannes**
4851 Gampern, Schwarzmoos 28 **Tel** 050/7247226
email johannes.suess@rohoel.at
Rohöl-Aufsuchungs Aktiengesellschaft
- **Thonhauser, Univ.-Prof. Dipl.-Ing. Dr.mont. Gerhard**
8700 Leoben, Franz Josef Straße 18 **Tel** 03842/402-3050
email gerhard.thonhauser@unileoben.ac.at
Montanuniversität Leoben
Lehrstuhl für Tiefbohrtechnik

3.3.3 Sachverständige für elektrotechnische Angelegenheiten

- **Binder, Dipl. HTL-Ing. Mag.rer.soc.oec. Erich**
8151 Hitzendorf, Berndorf 115 **Tel** 03137/3760
email erich.binder@aon.at **Mob** 0664/4201512
gerichtlich beideter Sachverständiger für Elektrotechnik im Bergbau
- **Kogelbauer, Dipl.-Ing. Armin**
8790 Eisenerz, Erzberg 1 **Tel** 03848/4531452
email armin.kogelbauer@vaerzberg.at
VA Erzberg GmbH

3.3.4 Sachverständige für Maschinenbauangelegenheiten

- **Kerbl, Ing. Rudolf**
8790 Eisenerz, Höhenstraße 12 **Tel** 03848/5171

3.3.5 Sachverständige für Aufsuchungs-, Gewinnungs- und Aufbereitungstätigkeiten bzw. Sonderfälle wie Besucherbergwerke

- **Amann, Dipl.-Ing. Richard**
6845 Hohenems, Hatangergasse 10 **Tel** 05576/7101-1112
email richard.amann@hohenems.at
- **Bacher, Dipl.-Ing. Alfred**
8642 St. Lorenzen/Mürztal, Johannesweg 29 **Tel** 03864/4569
email fredi.bacher@aon.at
BMTI GmbH
- **Bubendorfer, Komm.Rat Techn.Rat Dipl.-Ing. Friedrich**
6600 Reutte, Mühlerstraße 37 **Mob** 0664/4112437
email bubendorfer.reutte@tirol.com
- **Dämon, Dipl.-Ing. Martin**
8990 Bad Aussee, Altausseeerstraße 170/2 **Tel** 03622/50951
email bergbau@aon.at **Mob** 0664/2812009
web www.bergwesen.com **Fax** 03622/50951-14
Technisches Büro für Berg- und Hüttenwesen
Allgemein gerichtlich beideter Sachverständiger für Tagbau- und Sprengtechnik
- **Dörfler, Dipl.-Ing. Klaus**
8045 Graz-Andritz **Tel** 0316/693650-1131
email klaus.doerfler@riotinto.com
Naintsch Mineralwerke GmbH

D. ADRESSEN

- **Fischeneder, Dipl.-Ing. Franz**
6395 Hochfilzen, Regio-Tech 2 **Tel** 050213-7101
email f.fischeneder@rhi-ag.com
 Veitsch-Radex GmbH & Co OG

- **Flachberger, Univ.-Prof. Dipl.-Ing. Dr.mont. Helmut**
8700 Leoben, Gösser Strasse 64b **Tel** 03842/402-1800
email helmut.flachberger@mu-leoben.at **Mob** 0664/4645478
 Montanuniversität Leoben
 Lehrstuhl für Aufbereitung und Veredlung

- **Frömmer, Dipl.-Ing. Dipl.Wirtsch.-Ing. (FH) Thomas**
8614 Breitenau am Hochlantsch **Tel** 050213-3323
email thomas.froemmer@rhi-ag.com
 Veitsch-Radex GmbH & Co OG

- **Gaisbauer, Vorstandsdir. Dipl.-Ing. Ernst**
8992 Alt Aussee, Puchen 344 **Tel** 06132/200
email ernst.gaisbauer@gmx.at **Mob** 0676/87812112
 Salinen Austria Aktiengesellschaft

- **Glöckler, DDipl.-Ing. Wolfgang**
5431 Kuchl, Kellau 75 **Tel** 06244/4412-25
email w.gloeckler@maxit.at **Mob** 0664/2200711
 maxit Baustoffe GmbH & Co. KG

- **Habenicht, DDipl.-Ing. Dr.mont. Helmut**
8741 Weisskirchen, Fising 14 **Tel** 03577/81387
Fax 03577/81238
 Ingenieurkonsulent und Zivilingenieur für Bergwesen

- **HERRMANN, Dr.-Ing. Lutz**
9722 Gummern, Gersheim Straße 1-2 **Tel** 04258/855
email lutz.herrmann@omya.com
 OMYA GmbH

- **Isele, Dipl.-Ing. Richard**
8790 Eisenerz, Dorffeld 4 **Mob** 0664/3908867
email richard.isele@twin.at

- **Jandl, Dipl.-Ing. Günter**
9722 Gummern, Gersheim Straße 1-2 **Tel** 04258/855-500
email quenter.jandl@omya.com **Mob** 0664/5111024
 OMYA GmbH

- **Kaltenreiner, Dipl.-Ing. Erich**
4311 Schwertberg, Aisthofen **Tel** 07262/63025-11
email e.kaltenreiner@kamig.at
 "Kamig" Österreichische Kaolin- und Montanindustrie Aktiengesellschaft
 Nfg. Komm. Ges.

- **Karrer, Dipl.-Ing. Josef**
9631 Bleibert-Kreuth, Bleiberg-Kreuth 157 **Mob** 0664/9179064
email karrer.bleiberg@gmx.at

Behörden

Organisationen
Institutionen, Vereine

Prüfstellen und
Ziviltechniker

Schaubergwerke

Bergbautechnische
Unternehmen

Zulieferindustrie

D. ADRESSEN

- **Kassl, Dipl.-Ing. Karl Herbert**
9612 St. Georgen im Gailtal, Labientschach **Tel** 04256/3498
email tb-kassl@aon.at
- **Kirchner, Dipl.-Ing. Björn**
4571 Steyrling, Kalkwerk Steyrling **Tel** 07585/25111
email bjoern.kirchner@voestalpine.com
voestalpine Stahl GmbH
- **Kogelbauer, Dipl.-Ing. Armin**
8790 Eisenerz, Erzberg 1 **Tel** 03848/4531-452
email armin.kogelbauer@vaerzberg.at
VA Erzberg GmbH
- **Krisch, Dipl.-Ing. Karl-Heinz**
8785 Hohentauern, Hohentauern Nr. 82 **Tel** 03618/325
email heinz.krisch@aon.at
- **Landsmann, Vorstandsdir. Dipl.-Ing. Helmuth**
8580 Köflach, Zigöllerweg 30 **Tel** 03142/63030
email h.landsmann@aon.at
GKB-Bergbau GmbH
- **Lang, Dipl.-Ing. Martin Erich**
8455 Oberhaag, Kleinlieschen 117 **Tel** 03455/6046
email martin.lang@zt-bergwesen.at **Mob** 0664/3126575
Staatlich befugter und beideter Ingenieurkonsulent für Bergwesen
Allgemein beideter und gerichtlich zertifizierter Sachverständiger für
Sprengwesen, Lagerstätten und Bergbau
- **Leitl, Prok. Dipl.-Ing. Florian**
4070 Eferding, Leitl-Straße 1 **Tel** +49/876292-0
email florian.leitl@leitl.at **Mob** +49/1636141660
Bauhütte Leitl-Werke GmbH
- **Nötstaller, Univ.-Prof. Dipl.-Ing. Dr.mont. Richard**
2344 Maria Enzersdorf, Donaustraße 102/7 **Tel** 02236/42358
email r.noetstaller@aon.at
- **Oberth, DDipl.-Ing. Walter**
5026 Salzburg, Aigner Straße 83/II/14 **Tel** 0662/626168
email ddi.oberth@minecontrol.eu **Mob** 0664/4033875
web www.minecontrol.eu **Fax** 0662/626168
Technisches Büro für Bergbau und Markscheidewesen
- **Pappenreiter, Bergdir. Dipl.-Ing. Josef**
8790 Eisenerz, Erzberg 1 **Tel** 03848/4531-453
email josef.pappenreiter@vaerzberg.at
VA Erzberg GmbH
- **Pibernig, Dipl.-Ing. Klaus**
8572 Bärnbach, Hangweg 12 **Mob** 0664/1109346
email pibernig@aon.at
- **Plank, Dipl.-Ing. DWI Josef**
8120 Peggau, Alois Kern-Straße 1 **Mob** 0664/4025263
email j.plank@wup.baumit.com
w&p Zement GmbH

D. ADRESSEN

- **Prugger, Bergrat h.c. Dipl.-Ing. Ferdinand**
9523 Villach, Cellonweg 6 **Tel** 04242/46025
email prugger.ferdinand@aon.at **Mob** 0664/9153876
- **Rabensteiner, Dipl.-Ing. Klaus**
8700 Leoben, Hans-Kudlich-Straße 28 **Tel** 03842/26555-0
email klaus.rabensteiner@geodata.at
 GEODATA Ziviltechniker Gesellschaft m.b.H.
- **Salzmann, Bergrat h.c. Dipl.-Ing. Dr.mont. Adolf**
9821 Obervellach, Dürnvellach 40 **Mob** 0664/5230067
email salzmann@rkm.at
 Staatlich befugter und beedeter Zivilingenieur für Bergwesen
- **Schön, Dipl.-Ing. Wilhelm**
8580 Köflach, Bergweg 10 **Tel** 03144/71470
email di.schoen@gmx.at
- **Schönlieb, Bergdir. i.R. Dipl.-Ing. Manfred**
5120 St. Pantaleon, Trimmelkam 97 **Tel** 06277/7969
email manfred.schoenlieb@utanet.at
- **Schwei, Dipl.-Ing. Peter**
9584 Faak am See, Fliederweg 15 **Tel** 0463/56676-8098
email p.schwei@wup.baumit.com **Mob** 0664/6124130
 w&p Zement GmbH
- **Sochor, Dipl.-Ing. Horst**
1030 Wien, Hilton, Sky Office 14.01, Am **Tel** 01/7103908-35
email horst.sochor@omya.com
 OMYA Eastern Europe Management GmbH
- **Stadlober, Dipl.-Ing. Karl**
1061 Wien, Gumpendorferstraße 19-21 **Tel** 01/81142-4351
email karl.stadlober@ctec.lafarge.com **Mob** 0664/8168229
 Lafarge Cement Technical Center Vienna GmbH
- **Thomanek, Hon.-Prof. Bergrat h.c. DDipl.-Ing. Dr.mont. Kurt**
8990 Bad Aussee, Jugendherbergstraße 331 **Tel** 03622/52095
- **Umfer, Bergrat h.c. Dipl.-Ing. Harold**
8790 Eisenerz, Bahnhofallee1 **Mob** 0664/5247010
email harold.umfer@A1.net
- **Vejvar, Dipl.-Ing. Erich**
5120 St. Pantaleon, St. Pantaleon 125 **Tel** 06277/6520-13
email geotec.e2@aon.at **Mob** 0664/4432579
 Zivilingenieur für Bergwesen
 Geotec Ziviltechnikergesellschaft für Technische Geologie und
 Bergwesen GmbH Nfg. KEG
- **Walser, Bergrat h.c. Dipl.-Ing. Dr.mont. Peter**
5730 Mittersill, Hintere Lendstraße 23 **Tel** 06562/4134
email walser@sbg.at

Behörden

Organisationen
Institutionen, Vereine

Prüfstellen und
Ziviltechniker

Schaubergwerke

Bergbautechnische
Unternehmen

Zulieferindustrie

D. ADRESSEN

- **Weber, Dipl.-Ing. Christian**
8614 Breitenau am Hochlantsch **Mob** 0676/846604355
email christian.weber@riotinto.com
Naintsch Mineralwerke GmbH
Talkbergbau am Rabenwald
- **Wichert, Dipl.-Ing Dr.mont. Peter**
8990 Bad Aussee, Wilhelm Kienzl Straße 322 **Tel** 03622/54408
email pit.wichert@tele2.at
- **Zechmann, Dipl.-Ing. Erik**
9612 St. Georgen, St. Georgen 39 **Tel** 04242/3033-700
email erik.zechmann@mineral.eu.com
Mineral Abbau GmbH

D. ADRESSEN

W

NÖ

B

OÖ

S

T

V

St

K

4. Schaubergwerke und Fremdenbefahrungen

SBW = Schaubergwerk

FB = Fremdbefahrung

HS = Heilstollen

Niederösterreich

- **Besucherbergwerk "Eisenerzbergbau Grillenberg bei Payerbach" (SBW)**

2650 Payerbach, Hauptstraße 20

Tel 02666/52611

email grillenberg@inode.at

Mob 02666/52930

Betr GEOSCHULE Payerbach

BV Dipl.-Ing. Edith Schwaiger

BL Lintner, DI Andreas

vP Schwaiger, DI Edith

- **Besucherbergwerk Seegrotte (SBW)**

2371 Hinterbrühl, Grutschgasse 2a

Tel 02236/26364

email office@seegrotte.at

Mob 02236/26364

web www.seegrotte.at

Betr Seegrotte Hinterbrühl Schaubergwerk GmbH

BV Monika Schmaddebeck

BL Michael Brettenthaler

vP Monika Schmaddebeck

Oberösterreich

- **Salzwelten Hallstatt (FB)**

4830 Hallstatt, Salzbergstraße 1

Tel 06132/200-2400

email info@salzwelten.at

Mob 06132/200-4400

web www.salzwelten.at

Betr Salinen Austria Aktiengesellschaft

BV Dipl.-Ing. Ernst Gaisbauer

BL Dipl.-Ing. Florian Wallner

Salzburg

- **Schaubergwerk Sunnpau (SBW)**

5621 St. Veit im Pongau, Langmoos 36A

Tel 06415/5177

email seelackenmuseum@sbg.at

web www.seelackenmuseum.sbg.at

Betr Arbeitsgemeinschaft kleiner Schaubergwerke in Salzburg

BV Ing. Johann Lerch

BL Obersteiger Christian Kavelar

- **Schaubergwerk Leogang (SBW)**

5771 Leogang 4

Tel 06583/8223

email info@leogang.at

Mob 0664/3375852

web www.leogang.at

Betr Arbeitsgemeinschaft kleiner Schaubergwerke in Salzburg

BV Ing. Johann Lerch

BL Dipl.-Ing. Johann Keil

Behörden

Organisationen,
Institutionen, Vereine

Prüfstellen und
Ziviltechniker

Schaubergwerke

Bergbautechnische
Unternehmen

Zulieferindustrie

D. ADRESSEN

W	NÖ	B	OÖ	S	T	V	St	K
---	----	---	----	----------	----------	---	----	---

- **Schaubergwerk Hochfeld (SBW)**

5741 Neukirchen am Großvenediger
Untersulzbach 16
Tel 06583/8223
email johann.lerch@salzburg.at **Fax** 06565/6558-18
web www.schaubergwerk-hochfeld.at **Mob** 0664/2313108
Betr Arbeitsgemeinschaft kleiner Schaubergwerke in Salzburg
BV Ing. Johann Lerch
BL Ing. Johann Lerch

- **Silberbergwerk Ramingstein (SBW)**

5580 Tamsweg, Taurachweg 110
Tel 06474/2296
email info@silberbergwerk.net **Fax** 06474/2296
web www.silberbergwerk.net **Mob** 0676/7022369
Betr Arbeitsgemeinschaft kleiner Schaubergwerke in Salzburg
BV Ing. Johann Lerch
BL Christina Hoffmann

- **Historische Kupferzeche am Larzenbach (SBW)**

5511 Hütttau 29
Tel 06458/7103
email info@kupferzeche.at **Fax** 06458/7177
web www.kupferzeche.at
Betr Arbeitsgemeinschaft kleiner Schaubergwerke in Salzburg
BV Ing. Johann Lerch
BL Rainer Mrazek

- **Salzwelten Hallein/Dürrenberg (FB)**

5422 Bad Dürrenberg, Ramsaustraße 3
Tel 06132/200-8511
email hallein@salinen.com **Mob** 06132/200-8518
web www.salzwelten.at
Betr Salinen Austria Aktiengesellschaft
BV Dipl.-Ing. Ernst Gaisbauer
BL Johann Brochenberger

Tirol

- **Schaubergwerk Ulpenalpe (SBW)**

6264 Fügenberg, Pankrazbergstraße 1
Tel 05288/62459-0
email max.haun@chello.at **Fax** 0676/6759923
web www.spieljochbahn.at **Mob** 05288/62459-4
Betr Gemeinde Fügenberg
BV Bgm Josef Frankhauser
BL Max Haun

- **Zillertal Goldschaubergwerk (SBW)**

6280 Zell am Ziller, Unterberg 73
Tel 05282/4820
email info@goldschaubergwerk.com **Fax** 0664/1127575
web www.goldschaubergwerk.com **Mob** 05282/3272
Betr Hermann Rieser KG
BV Hermann Rieser
BL Hermann Rieser

D. ADRESSEN

W	NÖ	B	OÖ	S	T	V	St	K
---	----	---	----	---	---	---	----	---

- **Schaubergwerk Kupferplatte (FB)**

6373 Jochberg, Bergwerksweg 10
email info@kupferplatte.at
web www.schaubergwerk.kupferplatte.at
Betr INNUTEC, Innovative Umwelttechnologie Gesellschaft m.b.H.
BV Johann Grander jun.
BL Johann Grander

Tel 05355/5779
Mob 05355/5459

- **Schwazer Silberbergwerk (SBW)**

6130 Schwaz, Alte Landstraße 3a
email info@silberbergwerk.at
web www.silberbergwerk.at
Betr Schwazer Silberbergwerk Besucherführung Ges.m.b.H.
BV Ludwig Ledermaier
BL Maximilian Hirber

Tel 05242/72372
Mob 05242/723724

- **Wildschönauer Erlebnisbergwerk (SBW)**

6313 Wildschönau, Auffach 310
email bergwerk.thierbach@aon.at
web www.schatzbergwerk.at
Betr Wildschönauer Erlebnisbergwerk
BV Peter Weissbacher
BL Dipl.-Ing. Michael Schober
vP Peter und Manfred Weißbacher

Tel 05339/2777
Fax 0664/1538686
Mob 05339/2700

Vorarlberg

- **Historisches Bergwerk Bartholomäberg (SBW)**

6780 Bartholomäberg, Luftweg 1
email info@bartholomäberg.at
web www.bartholomäberg.at
Betr Gemeinde Bartholomäberg
BV Bgm Martin Vallaster
BL Ing. Christian Kavelar

Tel 05556/73101
Fax 0664/8403596
Mob 05556/74969

Steiermark

- **Schaustollen Öblarn (SBW)**

8960 Öblarn 34
email info@kupferweg.at
web www.kupferweg.at
Betr Bergbauverein Öblarn
BV Günther Dembski
vP Günther Dembski

Tel 0664/1829881
Fax 0664/3900003

- **Schaubergwerk Arzberg (SBW)**

8162 Passail, Arzberg 3
email gemeindeamt@arzberg.at
web www.arzberg.at
Betr Gemeinde Arzberg
BV BM Franz Kappmaier
BL Josef Winter

Tel 03179/27450-0
Fax 0664/9639640
Mob 03179/27450-4

Behörden

Organisationen,
Institutionen, Vereine

Prüfstellen und
Ziviltechniker

Schaubergwerke

Bergbautechnische
Unternehmen

Zulieferindustrie

D. ADRESSEN

W	NÖ	B	OÖ	S	T	V	St	K
---	----	---	----	---	---	---	----	---

- **Schaubergwerk Sunfixl Höhle (SBW)**

8573 Kainach, Kainach 19

email gde@kohlschwarz.steiermark.at

web www.kohlschwarz.at

Betr Gemeinde Kohlschwarz

BV Bgm August Bachatz

BL Herbert Frießnegg

Tel 03148/236

Mob 03148/236-6

- **Friedensstollen (SBW)**

8673 Ratten, Kirchenviertel 211

email gde@ratten.steiermark.at

web www.ratten-steiermark.at

Betr Gemeinde Ratten

BV Bgm Thomas Heim

Tel 03173/2213

Mob 03172/221318

- **Schaubergwerk Silberbergbau Bromriesen (SBW)**

8970 Schladming, Katzenburgweg 324

email info@schladming-dachstein.at

web www.schladming-dachstein.at

Betr Gemeinde Schladming/Rohrmoos

BV Ing. Anton Streicher

Tel 03687/24541-0

Fax 03687/22777-0

- **Heilstollen Oberzeiring (HS)**

8762 Oberzeiring, Hauptstraße 22

email info@heilstollen.at

web www.heilstollen.at

Betr KOB-Kurbetrieb Oberzeiring-Betriebsführungsgesellschaft m.b.H. & Co KG

BV DDr. Stephan Wagner

BL Ing. Christian Kloibhofer

Tel 03571/2811-0

Mob 03571/2811-608

- **Schaubergwerk Hohentauern (SBW)**

8785 Hohentauern 8

email info@hohentauern.at

web www.keltenberg.at

Betr Naturerlebnispark Hohentauern Betriebs GmbH & Co KG

BV Dipl.-Ing. Josef Karrer

BL Dipl.-Ing. Josef Karrer

vP Erich Moscher

Tel 03618/335

Fax 0664/9179064

Mob 03618/366

- **Salzwelten Altaussee (FB)**

8992 Altaussee, Lichtersberg 25

email info@salzwelten.at

web www.salzwelten.at

Betr Salinen Austria Aktiengesellschaft

BV Dipl.-Ing. Ernst Gaisbauer

BL Dipl.-Ing. Florian Wallner

Tel 06132/200-2400

Mob 06132/200-4400

- **Abenteuer Erzberg (FB)**

8790 Eisenerz, Erzberg 1

email info@abenteuer-erzberg.at

web www.abenteuer-erzberg.at

Betr VA Erzberg GmbH

BV Bergdirektor Dipl.-Ing. Josef Pappenreiter

BL Dipl. Ing. Armin Kogelbauer

Tel 03848/3200-0

Mob 03848/3200-22

D. ADRESSEN

W	NÖ	B	OÖ	S	T	V	St	K
---	----	---	----	---	---	---	----	---

- Kupferschaubergwerk Radmer "Paradeisstollen" (SBW)**
8795 Radmer, Radmer an der Hasel 36 **Tel** 03635/20030
email info@kupferschaubergwerk.at **Fax** 0676/7106622
web www.kupferschaubergwerk.at **Mob** 03635/2311
Betr Verein Schaubergwerk Radmer Paradeisstollen
BV Vbgm Ludwig Gottsbacher
BL Vbgm Ludwig Gottsbacher
vP Vbgm Ludwig Gottsbacher
- Schaubergwerk Oberzeiring (SBW)**
8762 Oberzeiring, Bergwerksgasse 1 **Mob** 0664/8316694
email h.piber@zellstoff-poels.at
web www.silbergruben.at
Betr Verkehrsverein Oberzeiring
BV Ing. Herwig Piber
BL Ing. Herwig Piber
vP Ing. Herwig Piber

Kärnten

- Heilklimastollen Friedrich (HS)**
9530 Bad Bleiberg, Nr. 155 **Tel** 04244/3551
email office@heilklimastollen.at **Mob** 04244/3551
web www.heilklimastollen.at
Betr Bad Bleiberger Freizeit- und Gesundheitszentrum "Barbara" GmbH
BV Oberhutmann i.R. Anton Schator
BL Anton Schator
- Heilklimastollen Thomas (HS)**
9530 Bad Bleiberg, Nötsch 78 **Tel** 04244/90500
email bleiberg@kurzentrum.at **Fax** 0676/3544916
web www.kurzentrum.at **Mob** 04244/90500-400
Betr Kurzentrum Bad Bleiberg GmbH & Co KG
BV Mag. Engelbert König
BL Michael Grafenauer
- Schaubergwerk Knappenberg (SBW)**
9376 Knappenberg, Bahnhofstraße 12 **Tel** 04263/8108
email office@huettenberg.at **Fax** 0664/5260547
web www.huettenberg.at **Mob** 04263/8109
Betr Marktgemeinde Hüttenberg
BV Ing. Christian Kloibhofer
BL Bgm Josef Ofner
- Schaubergwerk Obir und Tropfsteinhöhle (SBW)**
9135 Bad Eisenkappel, Hauptplatz 7 **Tel** 04238/823911
email obir@hoehlen.at **Mob** 04238/823910
web www.hoehlen.at
Betr Obir - Tropfsteinhöhlen Errichtungs- und Betriebsgesellschaft
BV Walter Jerlich
BL Walter Jerlich
vP GF Christian Varch

Behörden

Organisationen,
Institutionen, Vereine

Prüfstellen und
Ziviltechniker

Schaubergwerke

Bergbautechnische
Unternehmen

Zulieferindustrie

D. ADRESSEN

W	NÖ	B	OÖ	S	T	V	St	K
---	----	---	----	---	---	---	----	---

- **SBW-Bad Bleiberg (SBW)**

9531 Bleiberg-Nötsch, Nötsch 91

email office@terra-mystica.at

web www.terra-mystica.at

Betr SBW Terra Mystica & Montana Schaubergwerks-GmbH

BV Michael Grafenauer

BL Michael Grafenauer

vP Michael Grafenauer

Tel 04244/2255

Fax 0676/3544910

Mob 04244/2255-25

- **Heilklimastollen Barbara (HS)**

9772 Dellach, Holztratten 33

email info@heilstollen-dellach-drau.a

web www.heilstollen-dellach-drau.at

Betr Tourismus- und Infrastruktur Dellach Gesellschaft m.b.H.

BV Johannes Pirker

BL Herbert Gall

vP Johannes Pirker

Tel 04714/20060

Mob 04714/20060-13

D. ADRESSEN

5. Bergbautechnische Unternehmen und Technische Büros

- **ABRG Asamer-Becker Recycling GmbH**
9601 Arnoldstein, Industriestraße 17 **Tel** 04255/3990-0
email office@abrg.at **Fax** 04255/3990-89
web www.abrg.at
- **AGMin Arbeitsgruppe Mineralische Rohstoffe**
9500 Villach, Robert-Musil-Straße 12 **Tel** 04242/32123
email kassl@worsche.at **Mob** 0650/3498000
web www.agmin.at **Fax** 04242/32123-23
 Ingenieurbüro für Bergwesen Dipl.-Ing. Herbert Kassl
 Zivilgeometer, verantwortlicher Markscheider Dipl.-Ing. Georg Worsche
- **ALPINE Bau GmbH**
5071 Wals bei Salzburg, Alte Bundesstr. 10 **Tel** 0662/8582-253
email werner.skroub@alpine.at **Fax** 0662/8582-9253
web www.alpine.at
 Hauptverwaltung
- **ARP Aufbereitung Recycling Prüftechnik Ges.m.b.H.**
8700 Leoben, Johann Sacklgasse 65-67 **Tel** 03842/26900-0
email arpecv@arp.at **Fax** 03842/26900-422
web www.arp.at
- **AUSTROPLAN**
1150 Wien, Storchengasse 1 **Tel** 01/89189-0
email vienna@austroplan.at **Fax** 01/89189-299
web www.austroplan.at
 Austrian Engineering GmbH
- **Brückner Grundbau GmbH**
1230 Wien, Schuhfabrikgasse 18 **Tel** 01/8041601
email wien@brueckner-grundbau.at **Fax** 01/8041601-20
web www.brueckner-grundbau.at
- **Büro für Bergwirtschaft**
2344 Maria Enzersdorf, Donaustraße 102/7 **Tel** 02236/42358
email r.noetstaller@aon.at **Fax** 02236/42358
 Univ.-Prof. Dipl.-Ing. Dr.mont. Richard Nötstaller
- **DMT GmbH Exploration & Geosurvey**
4530 Essen, Am Technologiepark 1 **Tel** +49 201/172-1970
email exploration@dmtd.de **Fax** +49 201/172-1971
web www.dmt.de
 c/o BDO Auxilia Treuhand GmbH **Tel** 01/53737-0
1010 Wien, Herrengasse 2-4 **Fax** 01/53737-53
- **Dr. Geutebrück Consulting**
1220 Wien, Hosnedlgasse 5 **Tel** 01/2024717-0
email office_wien@texplor.com **Mob** 0699/15200110
web www.geutebrueck-consulting.at **Fax** 01/2024717-30
 Technisches Büro für Geophysik e.U.
 Dr. Ernst Geutebrück

Behörden

Organisationen,
Institutionen, Vereine

Prüfstellen und
Ziviltechniker

Schaubergwerke

Bergbautechnische
Unternehmen

Zulieferindustrie

D. ADRESSEN

- **Fugro Austria GmbH**
8600 Bruck an der Mur, Einödstraße 13
email w.felfer@fugroaustria.at
web www.fugroaustria.at
Bohrlochmessung - Geoinformatik
Tel 03862/34300-0
Mob 0664/2337618
Fax 03862/34300-12
- **GEOCOM Consulting & Engineering**
9065 Ebenthal, Obitschach 42
email office@geocom.at
web www.geocom.at
Ingenieurbüro für Geologie und Geotechnik
Mag. Alexander W. Barounig
Mob 0676/7575577
- **GEODATA Messtechnik GmbH**
8700 Leoben, Hans-Kudlich-Straße 28
email office@geodata.at
web www.geodata.at
Tel 03842/26555-0
Fax 03842/26555-5
- **GEODATA Ziviltechniker Gesellschaft m.b.H.**
8700 Leoben, Hans-Kudlich-Straße 28
email office@geodata.at
web www.geodata.com
Tel 03842/26555-0
Fax 03842/26555-5
- **GEOsolutions**
5351 Strobl, Weissenbach 255
email geosolutions@aon.at
web www.geosolutions.at
Ingenieurbüro für Geologie
Dipl.-Geol. Dr. Gerald Anthes
Tel 06137/7597
Mob 0650/5669936
Fax 06137/7597-4
- **GEOSPECTRIS - Dipl.-Ing. Martin Puschl**
4812 Pinsdorf, Vöcklaberg 101
email martin.puschl@aon.at
web www.rohstoffplanung.at
Technisches Büro für Bergwesen und Markscheidewesen
Tel 07612/67680
Mob 0676/7276366
Fax 07612/67680
web www.members.aon.at/geospectris/
- **Geoteam Technisches Büro für Hydrogeologie, Geothermie und Umwelt Ges.m.b.H.**
8020 Graz, Bahnhofgürtel 77
email office@geoteam.at
web www.geoteam.at
Tel 0316/269269
Fax 0316/269269-15
- **GEOTECHNIK**
8700 Leoben, Ziegelofenweg 16
email nikolay.geotechnik@tmo.at
Ing. August Chr. Nikolay
Ingenieurbüro für Berg-, Hütten- und Erdölwesen
Tel 03842/45791
Mob 0676/3292482
Fax 03842/26722
- **GWU Geologie-Wasser-Umwelt GmbH**
5020 Salzburg, Bayerhamerstraße 57
email franz.rieppler@gwu.at
web www.gwu.at
Ingenieurbüro für Geologie, Kulturtechnik und Wasserwirtschaft
Dr. Franz Riepler, Dipl.-Ing. Albert Eberdorfer
Tel 0662/876360-0
Mob 0664/3030639
Fax 0662/876360-10

D. ADRESSEN

- **OMV Proterra GmbH**
2214 Auersthal, Bockfließer Straße
email info.proterra@omv.com
Tel 01/40440-33330
Fax 01/40440-30994
- **ÖSTU-STETTIN Hoch- und Tiefbau GmbH**
8700 Leoben, Münzenbergstraße 38
email leoben@oestu-stettin.at
web www.oestu-stettin.at
Niederlassung:
1030 Wien, Barichgasse 40-42
email wien@oestu-stettin.at
Tel 03842/42523-0
Fax 03842/42523-133
- **Schlumberger Information Solutions Services Petroliers Schlumberger**
2500 Baden, Mühlgasse 56/1
email mstundner@slb.com
Tel 02252/23864
Fax 02252/23864-30
- **Senzenberger, Dipl.-Ing. Dietmar**
4810 Gmunden, Ohlsdorfer Straße 40d
email dietmar.senzenberger@ts1.at
web www.rohstoffplanung.at
Technisches Büro für Techn. Geologie
Angewandte Geowissenschaften
Tel 07612/20710
Mob 0664/1396975
Fax 07612/20710
- **Services Petroliers Schlumberger, Zweigniederlassung der Schlumberger AG., Paris**
4482 Ennsdorf, Brunnenstraße 15A
web www.slb.com
Tel 07223/83277
Fax 07223/83277-83
- **Siemens VAI Metals Technologies GmbH**
4031 Linz, Postfach 4, Turmstraße 44
email contact.metals@siemens.com
web www.siemens-vai.com
Tel 0732/6592-0
Fax 0732/6980-8632
- **TBB.HRU - Technisches Büro für Bergwesen DI Dr. Felix Hruschka**
8700 Leoben, Erzherzog Johann-Strasse 15
email felix@hruschka.com
web www.tbb.hruschka.com
Tel 03842/44674
Mob 0676/7580160
Fax 03842/44674
- **TB-CONSULTING**
9531 Bleiberg-Kreuth, Kreuth 124/6
email karrer.bleiberg@aon.at
Dipl.-Ing. Josef Karrer
Tel 04244/27166
Mob 0664/9179064
Fax 04244/27166
- **TECHMO Entwicklungs- und Vertriebs GmbH.**
8753 Fohnsdorf, Hauptstraße 91
web www.techmo.at
Verkauf: Peter Ebner
email p.eber@techmo.at
Technik: Ing. Fritz Krobath
email f.krobath@techmo.at
Tel 03573/3368
Fax 03573/3573
Mob 0664/3368036
Tel 03573/3368-16
Mob 0699/13368004
- **Technisches Büro DI Skacel Markscheidewesen GmbH**
8773 Kammern im Liesingtal, Industriepark 1
email tb@markscheidewesen.com
web www.markscheidewesen.com
Tel 03844/87000
Mob 0664/3507536
Fax 03844/87000-50

D. ADRESSEN

- **Technisches Büro für Berg- und Hüttenwesen Dipl.-Ing. Martin Dämon**
8992 Altaussee, Nr. 170/2 **Tel** 03622/50951
email bergbau@aon.at **Mob** 0664/2812009
web www.bergwesen.com **Fax** 03622/50951-14
gerichtl. beideter Sachverständiger
verantwortlicher Markscheider
- **Technisches Büro Kolb**
8600 Bruck/Mur,
Dr. Theodor-Körner-Straße 27 **Tel** 03862/51951
email kolb.hans@hiway.at **Fax** 03862/51951
- **VA Erzberg GmbH**
8790 Eisenerz, Erzberg 1, Postfach 11 **Tel** 03848/4531-0
email gf@vaerzberg.at **Fax** 03848/4531-520
web www.vaerzberg.at
- **Weixelberger - Ingenieurbüro für Geologie**
2823 Pitten, Hauptplatz 28 **Tel** 02627/85302
email office@weixelberger.at **Mob** 0664/1324838
web www.weixelberger.at **Fax** 02627/85302-24
- **Züblin Spezialtiefbau Ges.m.b.H.**
1030 Wien, Ungargasse 64/1/210 **Tel** 01/8773588-0
email office@zueblin.at **Fax** 01/8776629-11
web www.zueblin.at

Behörden

Organisationen,
Institutionen, Vereine

Prüfstellen und
Ziviltechniker

Schaubergwerke

Bergbautechnische
Unternehmen

Zulieferindustrie

D. ADRESSEN

6. Zulieferindustrie

- **ABB AG**
1109 Wien, Clemens-Holzmeister-Straße 4 **Tel** 01/60109-0
email office@at.abb.com **Fax** 01/60109-8910
web www.abb.at
- **ANDRITZ HYDRO GmbH**
1141 Wien, Penzinger Straße 76 **Tel** 01/89100-0
email contact-hydro@andritz.com **Fax** 01/8946046
web www.andritz.com
- **ATLAS COPCO GmbH., Construction and Mining Technique**
1110 Wien, Csokorgasse 11, Postfach 108 **Tel** 01/76012
email accmtat@at.atlascopco.com **Fax** 01/76956-72
web www.atlascopco.at
- **ATLAS COPCO MAI GmbH**
9710 Feistritz a.d. Drau, Werkstraße 17 **Tel** 04245/65166-0
email mai@atlascopco.com **Fax** 04245/65166-800
web www.atlascopco.com
- **AUSTIN POWDER GmbH**
8813 St. Lambrecht, Weißenbach 16 **Tel** 03585/2251-0
email office@austinpowder.at **Fax** 03585/2414
web www.austinpowder.at
- **AUSTIN POWDER Vertriebsgesellschaft m.b.H.**
8813 St. Lambrecht, Weißenbach 16 **Tel** 03585/2251-0
email vertrieb@austinpowder.at **Fax** 03585/2251-2414
web www.austinpowder.at
6170 Zirl, Postfach 10 **Tel** 05238/53061
email zirl@austinpowder.at **Fax** 05238/53061-5
- **BBG Baugeräte GmbH**
8605 Kapfenberg, Werk VI-Straße 55 **Tel** 03862/304
email office@bbg-gmbh.at **Fax** 03862/304-7598
web www.bbg-gmbh.at
- **Binder+Co AG**
8200 Gleisdorf, Grazer Straße 19-25 **Tel** 03112/800-0
email office@binder-co.at **Fax** 03112/800-300
web www.binder-co.com
Aufbereitungstechnik, Umwelttechnik und Verpackungstechnik
- **BlastCom GmbH Vertriebsbüro Wien**
1030 Wien, Rasumofskygasse 26 **Tel** +49 (0) 9081 8055
email info@blastcom.eu **Fax** +49 (0) 9081 8055
web www.blastcom.eu
Sprengtechnik Messtechnik, Consulting, Gutachten
- **BT-Wolfgang Binder GmbH**
8200 Gleisdorf, Mühlwaldstr. 21 **Tel** 03112/8377-0
email office@btw-binder.com **Fax** 03112/8377-2204
web www.btw-binder.com
Mischanlagen, Gesteinsaufbereitung, Fördertechnik für Schüttgut,
Sensorgestützte Sortiertechnologie

D. ADRESSEN

- **DRÄGER Safety Austria GmbH**
1230 Wien, Wallackgasse 8
email office.safety@draeger.com
web www.draeger.com
Tel 01/6093602
Fax 01/6996242
- **ELIN EBG Traction GmbH**
1141 Wien, Cumberlandstraße 32-34
email contact@elinebgtraction.at
web www.elinebgtraction.at
Tel 05/1707-30301
Fax 05/1707-51383
- **GE Jenbacher GmbH & Co OHG**
6200 Jenbach, Achenseestraße 1-3
email jenbacher.info@ge.com
web www.gejenbacher.com
Tel 05244/600-0
Fax 05244/600-527
- **Klöcher Basaltwerke GmbH & Co KG**
8493 Klöch, Klöch 160
 Abt. BAG Aufbereitungstechnik
Tel 03475/2859-0
Fax 03475/2859-6
- **LIEBHERR-WERK BISCHOFSHOFEN GMBH**
5500 Bischofshofen,
 Dr. Hans-Liebherr-Straße 4
email info.lbh@liebherr.com
web www.liebherr.com
Tel 050809/1-0
Fax 050809/1-1287
- **MAI International GmbH**
9710 Feistritz/Drau, Werkstraße 17
email mai@mai.at
web www.mai.at
Tel 04245/6233-0
Fax 04245/6233-10
- **MASCHINEN-SERVICE-Erzberg GmbH**
8790 Eisenerz, Erzberg 1
email mse@vaerzberg.at
web www.mse.co.at
Tel 03848/4531442
Mob 0664/6124887
Fax 03848/4531548
- **MAXAM Österreich GmbH**
8790 Eisenerz, Freiheitsplatz 1
email austria@maxam.net
web www.maxam.net
Tel 03848/60469
Mob 0664/1437011
Fax 03848/60502
- **REDWAVE Sortiertechnologie, BT-Wolfgang Binder GmbH**
8200 Gleisdorf, Mühlwaldstr. 21
email office@redwave.at
web www.redwave.at
 Sensorgestützte Sortiertechnologie
Tel 03112/8377-0
Fax 03112/8377-2204
- **Sandvik Mining and Construction G.m.b.H.**
8740 Zeltweg, Alpinestraße 1
email hanno.bertignoll@sandvik.com
web www.sandvik.com
Tel 03577/755-0
Fax 03577/755-9800

Behörden

Organisationen,
Institutionen, Vereine

Prüfstellen und
Ziviltechniker

Schaubergwerke

Bergbautechnische
Unternehmen

Zulieferindustrie

D. ADRESSEN

- **SEMPERIT AG HOLDING**
1030 Wien, Modecenterstraße 22 **Tel** 01/79777-0
web www.semperit.at **Fax** 01/79777-600
- **SEMPERIT Technische Produkte Gesellschaft m.b.H.**
2632 Wimpassing, Triester Bundesstraße 26 **Tel** 02630/310-0
email office@semperit.at **Fax** 02630/310-288
web www.semperit.at
- **Siemens AG Österreich**
1210 Wien, Siemensstraße 90 **Tel** 051707-0
email kontakt@siemens.at **Fax** 051707-56600
web www.siemens.at
Bereich Energy
- **VAE GmbH**
1010 Wien, Rotenturmstraße 5-9 **Tel** 05/0304-12-0
web www.voestalpine.com/vae **Fax** 05/0304-52-8222
Technik, Finanzen und Internationalisierung **Tel** 05/0304-28-0
8740 Zeltweg, Alpinestraße 1, Postfach 1 **Fax** 05/0304-68-119
- **Zeppelin Österreich GmbH**
2401 Fischamend, Zeppelinstraße 2 **Tel** 02232/790-0
email marketing@zeppelin-cat.at **Fax** 02232/790-262
web www.zeppelin-cat.at

D. ADRESSEN

7. Erdgasversorgungsunternehmen

- **BEGAS Energie AG**
7000 Eisenstadt, Kasernenstraße 10 **Tel** 02682/709-0
email marketing@begas.at **Fax** 02682/709-174
web www.begas.at
- **EVN AG**
2344 Maria Enzersdorf, EVN Platz **Tel** 02236/200-0
email info@evn.at **Fax** 02236/200-2030
web www.evn.at
- **KELAG-Kärntner Elektrizitäts-Aktiengesellschaft**
9021 Klagenfurt, Arnulfplatz 2, Postfach 176 **Tel** 0463/525
email office@kelag.at **Fax** 0463/525-1596
web www.kelag.at
- **Oberösterreichische Ferngas Aktiengesellschaft**
4030 Linz, Neubauzeile 99, Postfach 1 **Tel** 0732/3883-0
email fergasoffice@ooeferngas.at **Fax** 0732/3883-93000
web www.ooeferngas.at
- **Salzburg AG für Energie, Verkehr und Telekommunikation**
5020 Salzburg, Bayerhamerstraße 16 **Tel** 0662/8884-0
email office@salzburg-ag.at **Fax** 0662/8884-170
web www.salzburg-ag.at
- **Steirische Gas-Wärme GmbH**
8041 Graz, Gaslaternenweg 4 **Tel** 0316/9000-0
email gaswaerme@e-steiermark.com **Fax** 0316/9000-28000
web www.e-steiermark.com
- **TIGAS-Erdgas Tirol GmbH**
6020 Innsbruck, Salurner Straße 15 **Tel** 0512/581084
email office@tigas.at **Fax** 0512/581084-4150
web www.tigas.at
- **VEG Vorarlberger Erdgas GmbH**
6850 Dornbirn, Höchsterstraße 42 **Tel** 05572/22124-0
email office@veg.at **Fax** 05572/22124-10
web www.veg.at
- **WIEN ENERGIE Gasnetz GmbH**
1110 Wien, Erdbergstraße 236 **Tel** 01/40128-0
email post@wienenergie-gasnetz.at **Fax** 01/40128-9611
web www.wienenergie.at/gasnetz
- **WIENER STADTWERKE Holding AG**
1030 Wien, Thomas-Klestil-Platz 14 **Tel** 01/53123-0
web www.wienerstadtwerke.at **Fax** 01/53123-73999

D. ADRESSEN

8. Holdinggesellschaft

- Österreichische Industrieholding Aktiengesellschaft

1201 Wien, Dresdner Straße 87

Tel 01/71114-0

email kommunikation@oiag.at

Fax 01/71114-241

web www.oiag.at

E. FIRMENVERZEICHNIS

Rohstoffgewinnungsbetriebe

Entsprechend der Rechtslage im Jahr 2001 - MinroG, BGBl. I Nr. 38/1999

Nach dem MinroG unterliegen das Aufsuchen, Gewinnen und Speichern sowie das Aufbereiten mineralischer Rohstoffe, soweit dieses im betrieblichen Zusammenhang mit dem Aufsuchen, Gewinnen oder Speichern erfolgt, bergrechtlichen Vorschriften. Das Österreichische Montan-Handbuch weist jene Betriebsstätten aus, in denen eine oder mehrere der vorgenannten Tätigkeiten durchgeführt werden. Da die obertägige Gewinnung bzw. das Aufbereiten grundeigener mineralischer Rohstoffe in mittelbarer Bundesverwaltung erfolgt, werden solche Betriebsstätten gesondert ausgewiesen.

Abkürzungen:

BS	=	Betriebsstätte(n)
BV	=	Bergbaubevollmächtigter
AF	=	Abbaufeld

Redaktionsschluss: 31. Juli 2011

BRAUNKOHLE, GOLDERZ, EISENERZ

W	NÖ	B	OÖ	S	T	V	St	K
---	----	---	----	---	---	---	----	---

1. Bergfreie mineralische Rohstoffe

Braunkohle

Oberösterreich

Wolfsegg-Traunthaler Kohlenwerks-Gesellschaft m.b.H. i.K.
4843 Ampflwang, Werksgelände **Tel** 07675/2251
email sekretariat@wolfsegg-traunthaler.at **Fax** 07675/2756
BV Insolvenz-Treuhand Gesellschaft m.b.H
BS stillgelegter Braunkohlentagbau Lukasberg

Golderz

Salzburg

Erzbergbau Radhausberg Gesellschaft mit beschränkter Haftung
5645 Böckstein, Karl-Imhof-Ring 1 **Tel** 06434/6228
email erzbergbau.radhausberg@sbg.at **Fax** 06434/6228
web www.gasteiner-heilstollen.com
BV Dr. Roland Krenn
BS Radhausberg Paselstollen

Eurocan Mining Gesellschaft m.b.H.
6800 Feldkirch, Reichsstraße 126 **Tel** 05522/75628
BV Mag. Patrick Weiss
BS Schellgaden

ORD Resources GmbH
1010 Wien, Schottenring 14 **Tel** 01/53178-0
email vienna@dlapiper.com **Fax** 01/53352-52
web www.dlapiper.com
BV RA Mag. Dr. Oskar Winkler
BS Schurfbetrieb Rotgülden

Eisenerz

Steiermark

VA Erzberg GmbH
8790 Eisenerz, Erzberg 1 **Tel** 03848/4531-421
email gf@vaerzberg.at **Fax** 03848/4531-520
web www.vaerzberg.at
BV Bergdirektor Dipl.-Ing. Josef Pappenreiter
BS Eisensteinbergbau Eisenerz

bergfreie
min. Rohstoffe

bundeseigene
min. Rohstoffe

grundeigene
min. Rohstoffe

ERZE, GIPS und ANHYDRIT

W

NÖ

B

OÖ

S

T

V

St

K

Eisenglimmer

Kärnten

Kärntner Montanindustrie Gesellschaft m.b.H.

9400 Wolfsberg, Schloss 1

Tel 04352/54535

email miox@kmi.at

Fax 04352/54535-35

web www.kmi.at

Mob 0650/3498000

BV Mag. Andreas Henckel von Donnersmarck

BS ehemaliger Schurfbetrieb Weinebene

BS Eisenglimmerbergbau Waldenstein und Aufbereitung

Kupfererz

Tirol

INNUTEC, Innovative Umwelttechnologie Gesellschaft m.b.H.

6373 Jochberg, Bergwerksweg 10

Tel 05355/5779

email info@bergbau.kupferplatte.at

Fax 05355/5459

web www.bergbau.kupferplatte.at

Mob 0664/3104641

BV Johann Grander jun.

BS Bergbau Kupferplatte

Wolframerz (Scheelit)

Salzburg

Wolfram Bergbau- und Hütten AG

8543 St. Martin im Sulmtal, Bergla 33

Tel 03465/7077-0

email office@wolfram.at

Fax 03465/7077-14

web www.wolfram.at

BV Dipl.-Ing. Dr.techn. Burghard Zeiler

BS Scheelitbergbau Mittersill

BS Scheelittagbau Mittersill

Gips und Anhydrit

Niederösterreich

Gipsbergbau Preinsfeld Gesellschaft m.b.H. Nachfolger K.G.

1060 Wien, Gumpendorfer Straße 19-21

Tel 01/58889-1462

email johannes.daul@perlmooser.lafarge.co

Fax 01/58889-1205

web www.lafarge.at

Mob 0664/8168027

BV Mag.iur. Dipl.-Ing. Dr.mont. Johannes Daul

BS ehem. Gipsbergbau Preinsfeld

Saint-Gobain Rigips Austria GesmbH

8990 Bad Aussee, Unterkainisch 24

Tel 03622/505-0

web www.rigips.com

Fax 03622/505-430

BV Dipl.-Ing. Reinhard Balling

BS Gipsbergbau Puchberg

GIPS und ANHYDRIT, GRAFIT

W	NÖ	B	OÖ	S	T	V	St	K
---	----	---	----	---	---	---	----	---

Oberösterreich

Knauf Gesellschaft m.b.H.

8940 Weißenbach bei Liezen, Knaufstraße 1 **Tel** 050/567177
email info@knauf.at **Fax** 050/56750-177
web www.knauf.at **Mob** 0650/8109813
BV DI Dr. Thorsten Hildebrandt
BS Gips- und Anhydritbergbau Spital am Pyhrn

Salzburg

Moldan Baustoffe GmbH & Co. KG

5431 Kuchl bei Hallein, Kellau 75, Postfach 15 **Tel** 06244/4412-0
email office@moldan-baustoffe.at **Fax** 06244/4412-45
web www.moldan-baustoffe.at
BV KR Josef Eder
BS Gipsbergbau Abtenau (Revier Webing)
BS Gipsbergbau Moosegg

Tirol

Gipswerk Schretter & Cie. Gesellschaft m.b.H.

6682 Vils, Bahnhofstraße 27 **Tel** 05677/8401-0
email office@schretter-vils.co.at **Fax** 05677/8401-222
web www.schretter-vils.co.at
BV Ing. Robert Schretter
BS Gipsbergbau Weißenbach

Steiermark

Knauf Gesellschaft m.b.H.

8940 Weißenbach bei Liezen, Knaufstraße 1 **Tel** 050/567177
email info@knauf.at **Fax** 050/56750-177
web www.knauf.at **Mob** 0650/8109813
BV DI Dr. Thorsten Hildebrandt
BS Anhydrit- und Gipsbergbau Tragöß/Oberort
BS Gipsbergbau Hall/Dörfelstein

Saint-Gobain Rigips Austria GesmbH

8990 Bad Aussee, Unterkainisch 24 **Tel** 03622/505-0
web www.rigips.com **Fax** 03622/505-430
BV Dipl.-Ing. Reinhard Balling
BS Gips- und Anhydritbergbau Grundlsee

Grafit

Steiermark

Grafitbergbau Kaisersberg Ges.m.b.H.

8713 St. Stefan ob Leoben, Bergmannstr. 39 **Tel** 03832/2288-0
email info@grazit.at **Fax** 03832/2045
web www.grazit.at **Mob** 0664/8491305
BV Ing. Günther Twrdy
BS Grafitbergbau Kaisersberg

bergfreie
min. Rohstoffe

bundeseigene
min. Rohstoffe

grundeigene
min. Rohstoffe

ÖLSCHIEFER, TALK, LEUKOPHYLLIT

W

NÖ

B

OÖ

S

T

V

St

K

Ölschiefer

Tirol

Tiroler Steinölwerke Albrecht GmbH & Co KG

6213 Pertisau, Pertisau 55 b

email tiroler@steinoel.at

web www.steinoel.at

BV Hermann Albrecht

BS Ölschieferbergbau Bächental

Tel 05243/5877-0

Fax 05243/5877-75

Talk

Steiermark

Naintsch Mineralwerke GmbH

8045 Graz, Andritzer Reichsstraße 26

email naintsch@riotinto.com

web www.riotintominerals.com

BV Dipl.-Ing. Franz Friesenbichler

BS ehemaliger Talkbergbau Lassing

BS Talkbergbau am Rabenwald und Aufbereitung

Tel 0316/693650

Fax 0316/693655

Leukophyllit

Niederösterreich

Aspanger Bergbau und Mineralwerke GmbH & Co KG

2870 Aspang, Neustift am Hartberg 25

email office@aspanger.com

web www.aspanger.com

BV Dipl.-Ing. DWI Josef Plank

BS Leukophyllitbergbau und Aufbereitung Aspangberg-Zöbern

Tel 02642/52355

Fax 02642/52673

Steiermark

Naintsch Mineralwerke GmbH

8045 Graz, Andritzer Reichsstraße 26

email naintsch@riotinto.com

web www.riotintominerals.com

BV Dipl.-Ing. Franz Friesenbichler

BS Bergwerk Kleinfestritz Neu

BS Talk- und Glimmerbergbau Kleinfestritz

Tel 0316/693650

Fax 0316/693655

KAOLIN, MAGNESIT

W

NÖ

B

OÖ

S

T

V

St

K

Kaolin

Oberösterreich

Kamig; "Kamig" Österreichische Kaolin- und Montanindustrie Aktiengesellschaft
Nfg. Komm. Ges.

4320 Perg, Aisthofen 25

Tel 07262/63025

email kaolin@kamig.at

Fax 07262/63028

web www.kamig.at

BV Dipl.-Ing. Erich Kaltenreiner

BS Bergbau Kriechbaum

BS Tagbau Weinzierl

Magnesit

Tirol

Veitsch-Radex GmbH & Co OG

1100 Wien, Wienerbergstraße 9

Tel 050213-0

email info@rhi-ag.com

Fax 050213-6213

web www.rhi-ag.com

Mob 0699/18703323

BV Dipl.-Ing. Dipl.WirtIng. (FH) Thomas Frömmer

BS Magnesitbergbau "Am Bürgl" - Revier Weissenstein

Steiermark

CEMEX Austria AG

2103 Langenzersdorf, Lagerstraße 1-5

Tel 02244/334455-0

email kies.austria@cemex.com

Fax 02244/334455-9232

web www.cemex.at

BV Dipl.-Ing. Bernd Wanivenhaus

BS Magnesitbergbau Veitsch Überschar Veitsch I

PRONAT Steinbruch Preg GmbH

8141 Unterpremstätten, Thalerhofstraße 86

Tel 050/6263400

email heimo.gruber@porr.at

Fax 050/6263412

web www.pronat.at

BV Ing. Heimo Gruber

BS Magnesit-Dunit-Bergbau Gulsen

Styromagnesit Steirische Magnesitindustrie GmbH

8611 St. Katharein a.d. Laming, Oberdorf 41

Tel 03869/5100

email office@styromag.at

Fax 03869/5100-22

web www.styromag.at

Mob 0676/3155923

BV Johann Friedrich

BS Grube Angerer des Magnesitbergbaues Oberdorf

BS Grube Wieser des Magnesitbergbaues Oberdorf

BS Magnesitbergbau Kaintaleck des Magnesitbergbaues Oberdorf

BS Magnesitbergbau Wald am Schoberpass

BS Tagbau Wieser des Magnesitbergbaues Oberdorf

bergfreie
min. Rohstoffebundeseigene
min. Rohstoffegrundeigene
min. Rohstoffe

MAGNESIT, KALKSTEIN und MARMOR

W	NÖ	B	OÖ	S	T	V	St	K
---	----	---	----	---	---	---	----	---

Veitsch-Radex GmbH & Co OG

1100 Wien, Wienerbergstraße 9
email info@rhi-ag.com
web www.rhi-ag.com
BV Dipl.-Ing. Dipl.WirtIng. (FH) Thomas Frömmer
BS Grubenbetrieb des Magnesitbergbaues Breitenau und Aufbereitung
BS Tagbau des Magnesitbergbaues Breitenau und Aufbereitung

Tel 050213-0
Fax 050213-6213
Mob 0699/18703323

Kärnten

Veitsch-Radex GmbH & Co OG

1100 Wien, Wienerbergstraße 9
email info@rhi-ag.com
web www.rhi-ag.com
BV Dipl.-Ing. Dipl.WirtIng. (FH) Thomas Frömmer
BS Magnesitbergbau Millstätteralpe und Aufbereitung und Seilbahn

Tel 050213-0
Fax 050213-6213
Mob 0699/18703323

Kalkstein und Marmor (> 95% CaCO₃)

Niederösterreich

Ernstbrunner Kalktechnik GmbH

2115 Ernstbrunn, Mistelbacher Straße 80
email mail@profibaustoffe.com
web www.profibaustoffe.com
BV Prok. Ing. Josef Gayer
BS Kalksteinbruch Ernstbrunn

Tel 02576/2320-0
Fax 02576/2320-45

Fröstl; Josef Fröstl, Gesellschaft m.b.H.

1160 Wien, Huttengasse 43
web www.froestl.cc
BV Josef Fröstl
BS Kalksteinbergbau Kleiner Sattel/Gießhübl

Tel 01/9822213
Fax 01/9824659

Lafarge Zementwerke GmbH

1061 Wien, Gumpendorfer Straße 19-21
email johannes.daul@lafarge.com
web www.lafarge.at
BV Mag.iur. Dipl.-Ing. Dr.mont. Johannes Daul
BS Kalksteintagbau Mannersdorf

Tel 01/58889-0
Fax 01/58889-1205
Mob 0664/8168027

Mineral Abbau GmbH

9800 Spittal a.d. Drau, Ortenburgerstraße 27
email ulrike.kreuzer@mineral.eu.com
web www.mineral.eu.com
BV Dipl.-Ing Erik Zechmann
BS Kalksteinbergbau Außerfahrafeld

Tel 04242/3033-700
Fax 04242/3033-750

Praschl; Josef Praschl

3192 Hohenberg, Andersbach 4
BS Kalkbergbau Rohr/Gebirge

Tel 02767/8001
Fax 02767/8001-27

Wopfinger Baustoffindustrie GmbH

2754 Waldegg, Wopfing 156
email office@wopfinger.baumit.com
web www.baumit.com
BV Dipl.-Ing. Manfred Tisch
BS Kalksteinbruch Dürnbach

Tel 02633/400-0
Fax 02633/400-266

KALKSTEIN und MARMOR

W	NÖ	B	OÖ	S	T	V	St	K
---	----	----------	-----------	---	---	---	----	---

Burgenland

Hummel;Gustav Hummel GmbH & Co.KG

2452 Mannersdorf, Jägerzeile 40

email office@hummel-stein.at

web www.hummel-stein.at

BV Katharina Hummel

BS Steinbruch St. Margarethen

Tel 02168/62228

Fax 02168/62228-15

Osliper Betonwerk GmbH & Co KG

7064 Oslip, Bundesstraße 2

email office@osliper-betonwerk.at

web www.osliper-betonwerk.at

BV Dieter Kummer

BS Kalksandsteinbergbau St. Margarethen (Abbaufeld Christina)

BS Kalksandsteinbergbau St. Margarethen II (Abbaufeld Matthias)

Tel 02682/62421

Fax 02682/62421-2

Oberösterreich

Baumit;"BAUMIT" Baustoffe Gesellschaft m.b.H.

4820 Bad Ischl, Rettenbach 143

email office@ischl.baumit.com

web www.baumit.com

BV Dipl.-Ing. Stephan Giesbergen MBA

BS Kalksteinbruch Starnkogel

Tel 06132/27301

Fax 06132/27164

Bernegger GmbH

4591 Molln, Gradau 15

email office@bernegger.at

web www.bernegger.at

BV Kurt Bernegger

BS Kalksteinbruch Gaisberg

BS Kalksteinbruch Prebler-Kogel

BS Kalksteinbruch Schützenstein (Spital)

BS Trichterabbau Pfaffenboden

Tel 07584/3041-0

Fax 07584/2841-15

Hatschek;Zementwerk Hatschek GmbH

4810 Gmunden, Hatschekstraße 25

email sekretariat.zw-hatschek@rohrdorfer.eu

web www.zementwerk-hatschek.at

BV Dipl.-Ing. Dr.techn. Franz Kritzingner

BS Kalksteinbruch Ebensee/Pfeiferkogel

Tel 07612/788-0

Fax 07612/788-429

Mob 0664/2201317

Käfer Baugesellschaft m.b.H.

3334 Gafrenz, Neudorf 40

email office@kaefer-bau.at

web www.kaefer-bau.at

BV Manfred Käfer

BS Kalksteinbruch Chorberg

Tel 07355/84150

Fax 07355/73822

Kirchdorfer Zement Beteiligungs GmbH

4560 Kirchdorf a.d. Krems, Hofmannstraße 4

email sekretariat@kirchdorfer.at

web www.kirchdorfer-zement.at

BV Dir. Dipl.-Ing. Anton Secklehner

BS Kalksteinbruch Obermicheldorf und Aufbereitung

Tel 057715-200 0

Fax 057715-200-466

bergfreie
min. Rohstoffe

bundeseigene
min. Rohstoffe

grundeigene
min. Rohstoffe

KALKSTEIN und MARMOR

W	NÖ	B	OÖ	S	T	V	St	K
---	----	---	----	---	---	---	----	---

Kronsteiner GmbH

4463 Großraming, Aschasiedlung 2 **Tel** 07254/8392
email transporte.kronsteiner@aon.at **Fax** 07254/8392-4
web www.rotesteine.at **Mob** 0664/1618822
BV Johann Kronsteiner
BS Kalksteinbruch Pechgraben

Mineral Abbau GmbH

9800 Spittal a.d. Drau, Ortenburgerstraße 27 **Tel** 04242/3033-700
email ulrike.kreuzer@mineral.eu.com **Fax** 04242/3033-750
web www.mineral.eu.com
BV Dipl.-Ing Erik Zechmann
BS Steinbruch Karbach und Aufbereitung

Mittendorfer GmbH

4813 Altmünster, Großalmstraße 90 **Tel** 07612/89991
email office@mittendorfer.at **Fax** 07612/89991-15
web www.mittendorfer.at
BV Alois Mittendorfer
BS Steinbruch Kerschbaumeben

voestalpine Stahl GmbH

4020 Linz, VOEST-ALPINE-Str. 3 **Tel** 050/304-21
email michaela.weiss@voestalpine.com **Fax** 050/304-61-17
web www.voestalpine.com/stahl
BV Dipl. Ing. Björn Kirchner
BS Bergbaubetrieb Steyring

Salzburg

Deisl-Beton Gesellschaft m.b.H.

5400 Hallein, Wiestal-Landesstraße 34 **Tel** 06245/80785
email office@deisl-beton.at **Fax** 06245/80785-33
web www.deisl-beton.at
BV Gerhard Deisl
BS Marmorbruch Eismannbruch
BS Steinbruch Sulzau II - Eckhardgut

Kiefer; Marmor-Industrie Kiefer GmbH

5411 Oberalm, Wiestalstraße 10 **Tel** 06245/83505
email office@marmor-kiefer.at **Fax** 06245/83505-33
web www.marmor-kiefer.at
BV Dr. Clemens Deisl
BS Kalksteinbruch Lienbacher
BS Kalksteinbruch Tropf

Leis Erdbau- und Steinbruch Ges.m.b.H.

5422 Bad Dürrenberg, Glannerbergweg 1a
email office@leis.co.at
web www.leis.co.at **Mob** 0664/3424262
BV Wolfgang Leis
BS Marmorbruch Scheckbruch
BS Marmorbruch Tropfbruch

KALKSTEIN und MARMOR

W	NÖ	B	OÖ	S	T	V	St	K
---	----	---	----	----------	----------	----------	----	---

Marmorwerk Steindl Untersberger & Adneter Marmor GmbH

5082 Grödig, Fürstenbrunnerstraße 73
email office@untersberger-marmor.at
web www.untersberger-marmor.at
BV Ewald Schwarz
BS Marmorbruch Untersberg

Tel 0662/243052
Fax 0662/2430526
Mob 0664/8516719

Zementwerk Leube Gesellschaft m.b.H.

5083 St. Leonhard, Gartenauerplatz 9
email office@leube.at
web www.leube.at
BV Mag. Rudolf Zrost
BS Kalksteinbruch Ofenauerberg I
BS Kalksteinbruch Ofenauerberg II

Tel 050/8108-0
Fax 050/8108-219

Tirol

Anzensteinbruch Unterrainer GmbH

6322 Kirchbichl, Lofererstraße 52
email office@anzenstein.at
BV Michael Unterrainer
BS Kalksteinbergbau Anzenstein/Kirchbichl

Tel 05332/72352
Fax 05332/72352-30
Mob 0664/5224842

Gubert GmbH

6200 Jenbach, Rotholzerweg 49
email office@gubert.co.at
web www.gubert.co.at
BV Ing. Eduard Fröschl jun.
BS Kalksteinbergbau Wiesing-Tiergarten

Tel 05244/6909-0
Fax 05244/6909-20

Schretter & Cie GmbH & Co KG

6682 Vils, Bahnhofstraße 27
email office@schretter-vils.co.at
web www.schretter-vils.co.at
BV Ing. Robert Schretter
BS Kalk- und Mergelbergbau Vils
BS Kalksteinbergbau Höfen

Tel 05677/8401-0
Fax 05677/8401-222

SPZ Zementwerk Rohstoff Verwertungs GmbH. & Co KG

6330 Kufstein, Eiberg-Bundesstraße
email info@spz-eiberg.at
web www.spz-eiberg.at
BV Dipl.-Ing. Heinz Hintner
BS Kalksteinbergbau Pölven
BS Kalksteinbergbau Schmiedl

Tel 05372/5400-0
Fax 05372/5400-211
Mob 0664/8251917

Vorarlberg

Holcim (Vorarlberg) GmbH

6700 Bludenz, Brunnenfelderstraße 59
email thomas.batlogg@holcim.com
web www.holcim.com
BV Prok. Thomas Batlogg
BS Kalk- und Mergelbergbau Lorüns-Lerchenbühel

Tel 05552/63591-0
Fax 05552/63591-80

bergfreie
min. Rohstoffe

bundeseigene
min. Rohstoffe

grundeigene
min. Rohstoffe

KALKSTEIN und MARMOR

W	NÖ	B	OÖ	S	T	V	St	K
---	----	---	----	---	---	---	----	---

Steiermark

Aldrian Transport- und Schotter Gesellschaft m.b.H.

8551 Wies, Etzendorf 2 **Tel** 03465/2386
email office@aldrian.at **Fax** 03465/2386-6
web www.aldrian.at
BV Dipl.-Ing. Martin Erich Lang
BS Kalksteinbergbau Demmelsteinbruch

ALPHA CALCIT Bergbau GmbH

8573 Kainach, Gallmannsegg 40 **Tel** 03148/23107-0
email info@alpha-calcit.at **Fax** 03148/7151
BV Dipl.-Ing. Stefan Fehleisen
BS Abraumhalde Feiglbauer
BS Kalksteinbergbau Feiglbauer

Appel;Steirische Basalt- und Hartgesteinwerke Appel Steinbruch GmbH

8330 Feldbach, Mühldorf 158 **Tel** 03152/2474
email office@basalt.at **Fax** 03152/2474-33
web www.basalt.at
BV Dipl.-Ing. Christian Appel
BS Kalksteinbruch Naas und Aufbereitung

Brusa;Hans Brusa KG

8592 Salla, Salla 19 **Tel** 03144/70828
email brusa-marmor@aon.at **Fax** 03144/70828-6
BV Hans Brusa sen. **Mob** 0664/4201266
BS Calcitsteinbruch Scherzberg

Grein;Ernst Grein Gesellschaft m.b.H.

8020 Graz, Triester Straße 167 **Tel** 0316/271150
email office@steinvongrein.at **Fax** 0316/271264
web www.steinvongrein.at
BV Ing. Heinz Petrasch
BS Untertägige Muschelkalksteingewinnung Aflenz bei Wagna

Grossegger Johann jun.

8162 Neudorf bei Passail, Oberneudorf 59 **Tel** 03127/88708
BV Johann Grossegger **Mob** 0664/3911474
BS Kalksteingewinnung in der KG Neudorf bei Semriach

Klöcher Basaltwerke GmbH & Co KG

8493 Klöch, Klöch 71 **Tel** 03475/2292-0
email zentrale.basalt@kloecher.at **Fax** 03475/2292-18
BV Dipl.-Ing. Adolf Weinhappl **Mob** 0664/1819560
BS Kalksteinbruch Kluppe

Lafarge Zementwerke GmbH

1061 Wien, Gumpendorfer Straße 19-21 **Tel** 01/58889-0
email johannes.daul@lafarge.com **Fax** 01/58889-1205
web www.lafarge.at **Mob** 0664/8168027
BV Mag.iur. Dipl.-Ing. Dr.mont. Johannes Daul
BS Kalksteinbruch Weissenegg

Leitner Franz Transport GmbH

8592 Salla, Graden 100 **Tel** 03144/3272-0
email info@leitner-salla.at **Fax** 03144/3272-22
web www.leitner-salla.at **Mob** 0676/83272102

KALKSTEIN und MARMOR

W	NÖ	B	OÖ	S	T	V	St	K
---	----	---	----	---	---	---	----	---

BV Heinz Leitner

BS Calcitsteinbruch Klammbruch

BS Calcitsteinbruch Salla

Marko Gesellschaft m.b.H. & Co. KG

8160 Naas, In der Weiz 133

Tel 03172/2485-0

email office@marko-weiz.at

Fax 03172/2485-18

web www.marko-weiz.at

Mob 0664/3362323

BV GF Peter Zötsch

BS Kalksteinbruch Naas und Aufbereitung

Marmor und Kalkwerk A. Strennberger e.U.

8580 Köflach, Piberstraße 4

Tel 03144/70803

email marmor@strennberger.at

Fax 03144/70803-6

web www.strennberger.at

BV Annemarie Strennberger

BS Calcitsteinbruch Scherzberg und Aufbereitung

OMYA GmbH

9722 Gummern, Gersheim Straße 1-2

Tel 04258/855-0

email quenter.jandl@omya.com

Fax 04258/855-199

web www.omya.com

BV Prok. Dipl.-Ing. Günter Jandl

BS Abraumhalde Lenhardt-Grein

BS Abraumhalde Petrasch I

BS Bergehalde Schrotterbauer/Zenzbauer

BS Calcitsteinbruch Kriegl-Weißofen

BS Calcitsteinbruch Lenhardt-Grein/Petrasch

BS Grubenbetrieb des Calcitsteinbruch Lenhardt-Grein/Petrasch

BS Calcitsteinbruch Schrotterbauer/Zenzbauer

BS Calcitsteinbruch Wipfler

Paltentaler Splitt & Marmorwerke GmbH

8786 Rottenmann, Werksgasse 281

Tel 03614/2420

email office@paltentaler-kies.at

Fax 03614/2420-43

web www.paltentaler-kies.at

BV Prok. Dipl.-Ing. Meinhard Lesjak

BS Kalksteinbergbau Oberkurzheim Ost und Aufbereitung

BS Kalksteinbergbau Oberkurzheim West

BS Kalksteinbergbau Reichenstuhl

BS Marmorbergbau Lassing und Aufbereitung

Schwarzl;Schotter- und Betonwerk Karl Schwarzl Betriebsgesellschaft m.b.H.

8141 Unterpremstätten, Thalerhofstraße 86

Tel 050/626-3392

email schwarzl@porr.at

Fax 050/626-3412

web www.schotter-betonwerk-schwarzl.at

BV Dipl.-Ing. Alexander Marka

BS Marmorbergbau Possegg und Aufbereitung

SEP Steinbruchverwertungs GmbH

8850 Murau, Grazerstraße 8

Tel 03532/2209

email zt@schippinger.at

Fax 03532/2209-1

web www.schippinger.at

Mob 0664/4150851

BV Dipl.-Ing. Dr.techn. Kurt Schippinger

BS Kalksteinbergbau St.Egidi

bergfreie
min. Rohstoffe

bundeseigene
min. Rohstoffe

grundeigene
min. Rohstoffe

KALKSTEIN und MARMOR

W	NÖ	B	OÖ	S	T	V	St	K
---	----	---	----	---	---	---	----	---

Strobl; Schotter- und Betonwerk Strobl GmbH

8160 Weiz, Nederlandscha 65 **Tel** 03172/2337
email office@strobl-schotter.at **Fax** 03172/2337-30
web www.strobl-schotter.at **Mob** 0664/3576466
BV Erna Eibisberger
BS Kalksteinbruch in der KG Landscha und Aufbereitung

Trippl Ges.m.b.H.

8605 Kapfenberg, Winklerstraße 54a **Tel** 03862/22384
email office@trippl.com **Fax** 03862/23855
web www.trippl.com
BV Erwin Trippl
BS Kalksteinbergbau Lebergraben und Aufbereitung

Umwelttechnik und Service GmbH

8600 Bruck a.d. Mur, Einödstraße 37 **Tel** 03862/53400-0
email herwig.gloessler@cemex.com **Fax** 03862/53400-8
web www.cemex.at
BV Ing. Herwig Glössl
BS Kalksteinbergbau Bad Mitterndorf

Wiedrich GmbH Nfg & Co KG

8160 Naas, In der Weiz 133 **Tel** 03172/3425
BV Peter Zötsch
BS Kalksteinbruch in der KG Ponigl und Aufbereitung

w&p Zement GmbH

9020 Klagenfurt, Ferdinand-Jergitsch-Str.15 **Tel** 0463/56676-0
email klagenfurt@wup.baumit.com **Fax** 0463/56676-8026
web www.wup.at **Mob** 0664/4025263
BV Dipl.-Ing. DWI Josef Plank
BS Kalksteinbruch Tanneben
BS Werksteinbruch Peggau NORD
BS Werksteinbruch Peggau SÜD

Kärnten

Dolomit Eberstein Neuper GmbH

9372 Eberstein, Klagenfurter Straße 1 **Tel** 04264/8182-0
email office@dolomit.at **Fax** 04264/8018-15
web www.dolomit.at
BV KommR Gerold Neuper
BS Kalksteinbergbau Gösseling

Modre Bergbau GmbH

9102 Mittertrixen, Bergstein 20 **Tel** 04231/2006
email office@modre.at **Fax** 04231/2006-6
web www.modre.at
BV Volkmar Modre
BS Kalksteinbergbau Bergstein und Aufbereitung

OMYA GmbH

9722 Gummern, Gersheim Straße 1-2 **Tel** 04258/855-0
email quenter.jandl@omya.com **Fax** 04258/855-199
web www.omya.com
BV Prok. Dipl.-Ing. Günter Jandl
BS Marmorbergbau Gummern
BS Marmorbergbau Gummern-Halde Krastal

KALKSTEIN, MARMOR, QUARZSANDE

W	NÖ	B	OÖ	S	T	V	St	K
---	-----------	---	----	---	---	---	----	---

w&p Zement GmbH

9020 Klagenfurt, Ferdinand-Jergitsch-Str.15 **Tel** 0463/56676-0
email klagenfurt@wup.baumit.com **Fax** 0463/56676-8026
web www.wup.at **Mob** 0664/4025263
BV Dipl.-Ing. DWI Josef Plank
BS Kalksteinbergbau Klein St. Paul

Quarzsande (> 80% SiO₂)

Niederösterreich

Amon Werner Hoch-, Tief- u. Stahlbetonbau

2164 Wildendürnbach, Nr. 265 **Tel** 02523/8000
email verwaltung@amon-bau.at **Fax** 02523/8460
BV Bmstr. Werner Amon
BS Wildendürnbach (Amon I)

Bachner;Josef Bachner - Inh. Veronika Steiringer

3151 St. Georgen am Steinfelde,
 St. Georgener Hauptstraße 136 **Tel** 02742/885212
email office@bachner-bau.at **Fax** 02742/884274
web www.bachner-bau.at
BV Veronika Steiringer
BS Quarzsandbergbau Obritzberg - Landhausen

Bachner;Wilhelm Bachner Ges.m.b.H. & Co.KG

3163 Rohrbach a.d. Gölsen, Außerhalbach 35 **Tel** 02763/2613
email bachner@aon.at **Fax** 02763/2613-4
web www.transporte-bachner.at **Mob** 0664/2504627
BV Wilhelm Bachner
BS Quarzsandbergbau Karlstetten (Grube Karlstetten II-IX)

Diem;Sandgrube Geschwister Diem

2073 Obermarkersdorf, Obermarkersdorf 160 **Tel** 02942/8219
BV Anneliese Diem **Mob** 0664/5038224
BS Quarzsandbergbau Obermarkersdorf

Ederer Gerhard

3244 Ruprechtshofen, Rainberg 10 **Tel** 02756/72678
email ederer.gerhard@aon.at **Fax** 02756/72689
BS Quarzsandbergbau Rainberg **Mob** 0664/9820482

Fichtinger Franz und Christine

3383 Hürm, Harmersdorf 12 **Tel** 02754/8576
BV Franz Fichtinger **Fax** 02754/8576
BS Quarzsandbergbau Harmersdorf

Gutmayer Ges.m.b.H.

2170 Poysdorf, Hindenburgstraße 11 **Tel** 02552/2588
email transporte@gutmayer.at **Fax** 02552/2588-4
web www.gutmayer.at **Mob** 0664/2548272
BV Horst Gutmayer
BS Quarzsandbergbau Rabensburg

bergfreie
min. Rohstoffe

bundeseigene
min. Rohstoffe

grundeigene
min. Rohstoffe

QUARZSANDE

W

NÖ

B

OÖ

S

T

V

St

K

Hubmayer KG

3950 Gmünd-Breitensee,
Nagelberger Straße 48

Tel 02852/53808

web www.huki.at

Fax 02852/51690

BV Robert Hubmayer

BS Zuggersfeld/Breitensee

Kober KG

2153 Stronsdorf, Nr. 238

Tel 02526/7303-0

email office@kobertransporte.at

Fax 02526/7303-30

web www.kobertransporte.at

BV Reinhard Kober

BS Quarzsandabbau Dietersdorf

Kolar Robert GesmbH

2263 Dürnkrot, Bahnstraße 4a

Tel 02538/80238

email marchsand-kolar@aon.at

Fax 02538/80200

BV Hildegard Kolar

BS Quarzsandabbau Dürnkrot (Kolar I+III)

BS Quarzsandabbau Dürnkrot (Kolar II)

BS Quarzsandbergbau Drösing/Waltersdorf

LASSELSBERGER GmbH

3380 Pöchlarn, Wörth 1

Tel 02757/7501-0

email office@lasselsberger.com

Fax 02757/7501-210

web www.lasselsberger.at

BV Ing. Anton Lasselsberger

BS Quarzsandabbau Pöverding

Marchart Gesellschaft m.b.H.

3121 Karlstetten, Rosenthal 1

Tel 02741/8620-0

email marchart@turbo.at

Fax 02741/8620-8

BV Johann Marchart

BS Quarzsandabbau Heinigstetten (Marchart I)

Pichler Franz

3902 Vitis, Schremser Straße 13

Tel 02841/8239

BS Quarzsandbergbau Breitensee

Fax 02841/8239-4

Quarzwerke Österreich GmbH

3390 Melk, Wachbergstraße 1

Tel 02752/50040-0

email office@quarzwerke.at

Fax 02752/50040-30

web www.quarzwerke.at

BV Ing. Wolfgang Zehethofer

BS Quarzsandbergbau Ober- und Unterwölbling

BS Quarzsandbergbau Pöverding

BS Quarzsandbergbau Reithen III

BS Quarzsandbergbau Winzing-Kleinrust

BS Quarzsandbergbau Zelking

Reinbold;Komm.-Rat Hans Reinbold

2291 Lassee, Hauptplatz 6

Tel 02213/2236

email kr.hans.reinbold@aon.at

Fax 02213/2398

web www.reinbold.at

BV Komm.-Rat Hans Reinbold

BS Quarzsandabbau Marchegg

QUARZSANDE

W	NÖ	B	OÖ	S	T	V	St	K
---	-----------	---	----	---	---	---	----	---

Robineau Franz jun.

3123 Großrust, Nr. 37 **Tel** 02782/84018
email werkstaette.robineau@gmx.at **Fax** 02782/840184
BS Quarzsandbergbau Großrust **Mob** 0676/6159905
BS Quarzsandbergbau Kleinrust

Schmalek GmbH

3385 Markersdorf, Falkenstraße 13 **Tel** 02749/72876
email siegfried.schmalek@aon.at **Fax** 02749/72876
web www.schmalek.at **Mob** 0664/5336492
BV Siegfried Schmalek
BS Quarzsandbergbau Karlstetten (Schmalek I bis VII)

Schrattenthal;Stadtgemeinde Schrattenthal

2073 Schrattenthal, Obermarkersdorf 36 **Tel** 02942/8204
email gemeinde@schrattenthal.gv.at **Fax** 02942/28305
web www.schrattenthal.at
BV Bürgermeister Alfred Schuster
BS Quarzsandbergbau Obermarkersdorf

Seidl;Franz Seidl & Sohn Gesellschaft m.b.H.

3970 Altweitra, Altweitra 70 **Tel** 02856/2431-12
email seidl@seidlbau.com **Fax** 02856/2431-17
web www.seidlbau.com
BV Richard Seidl
BS Breitensee (Seidl I)

Spring Franz

3105 St. Pölten-Radlberg, Oberradlberg 35 **Tel** 02782/85854
email schotter-spring@aon.at **Fax** 02782/81284
BS Quarzsandbergbau Untermamau **Mob** 0664/5309465

Thir-Steinbruch GmbH

3383 Hürm, Unter Thurnhofen 24 **Tel** 02754/8201
email office@thir.at **Fax** 02754/8201-4
web www.thir.at
BS Quarzsandbergbau Spielberg

Wurz;Karl Wurz Gesellschaft m.b.H.

3950 Gmünd-Breitensee, Nagelberger-Str. 46 **Tel** 02852/52846
email wurzbau@aon.at **Fax** 02852/52846-18
web www.wurzbau.at
BV Markus Wurz
BS Quarzsandbergbau Naßbaggerung
BS Quarzsandbergbau Waldgruben
BS Quarzsandbergbau Wurz-Schneider

Xella Porenbeton Österreich GmbH

3382 Loosdorf, Wachaustraße 69 **Tel** 02754/6333-0
email ytong-at@xella.com **Fax** 02754/6372
web www.xella.at
BV Dipl.-Ing. Andreas Rähse
BS Quarzsandbergbau Anzendorf und Aufbereitung

Zlabinger Alois

3932 Kirchberg am Walde, Hauptplatz 53 **Tel** 02854/202
BS Breitensee

bergfreie
min. Rohstoffe

bundeseigene
min. Rohstoffe

grundeigene
min. Rohstoffe

QUARZSANDE

W	NÖ	B	OÖ	S	T	V	St	K
---	----	---	----	---	---	---	----	---

Zöchbauer;Andreas Zöchbauer

3123 Obritzberg, Winzing 2

email info@lehmputze.at

web www.lehmputze.at

BV Andreas Zöchbauer

BS Quarzsandbergbau Heinigsteten II

BS Quarzsandbergbau Heinigsteten III

Tel 02786/2316

Fax 02786/2316-1

Mob 0664/5268485

Burgenland

Bauer;Karl Bauer GmbH & Co KG

7321 Lackendorf, Bahngasse 47

email karlbauerkg@gmx.at

BV Herbert Bauer

BS Quarzsandbergbau Lackendorf

Fax 02619/66652

Mob 0676/4008018

BRAMAC Dachsysteme International GmbH

3380 Pöchlarn, Bramacstraße 9

email anton.schwartz@bramac.com

web www.bramac.at

BV Anton Schwartz

BS Quarzsandbergbau Lackendorf

BS Sandwerk Lackenbach

Tel 02757/4010-0

Fax 02757/4010-61

Mob 0664/5028247

Huber Warenhandel und Transportgesellschaft m.b.H.

7422 Riedlingsdorf, Obere Hauptstraße 107

BV Gerhard Huber

BS Quarzabbau Wiesfleck-Pinkafeld + Pinkafeld Hundswarth

Tel 03357/42417

Fax 03357/42417-33

Hüller Transport und Reisen Gesellschaft m.b.H.

7321 Lackendorf, Hauptstraße 59

email office@huellergesmbh.at

BV Maria Hüller

BS Quarzsandbergbau Geize-Lackendorf I

BS Quarzsandbergbau Kirchenberg-Lackendorf II

BS Quarzsandbergbau Ritzing-Zauberberg III

Tel 02619/67342

Fax 02619/67203

Stinakovits;Wolfgang Stinakovits i. L.

7321 Unterfrauenhaid, Industriegebiet 2/1

BV Wolfgang Stinakovits

BS Quarzsandbergbau Loschitza I-VIII

BS Ton- und Quarzsandbergbau Kertschi I-II

Tel 02619/7266

Fax 02619/7266

Oberösterreich

Brandstötter Roman Josef

4360 Grein, Lettental 21

email rohbrand@tele2.at

BS Quarzsandgrube Lettental

Tel 07268/7670

Fax 07268/7670

Mob 0664/4208550

Arthofer;Hans Arthofer Gesellschaft m.b.H. & Co. KG

4081 Hartkirchen, Deinhamerstraße 1

email office@arthofer-bau.at

web www.arthofer-bau.at

BV Hans Arthofer jun.

BS Quarzsandgrube Oberrudling

Tel 07273/6243-0

Fax 07273/6243-9

QUARZSANDE

W	NÖ	B	OÖ	S	T	V	St	K
---	----	---	-----------	---	---	---	----	---

Datterl Maria

4343 Mitterkirchen im Machlande, Hörstorf 23 **Tel** 07269/8176
BS Quarzsandgrube Tobra

Eder Holding GmbH

4722 Peuerbach, Bruck 39 **Tel** 07276/2415-0
email info@eder.co.at **Fax** 07276/3345
web www.eder.co.at

BV Dipl.-Ing. (FH) Walter Eder
BS Quarzsandgrube Gallham
BS Quarzsandgrube Manzing

HASENÖHRL GmbH

4470 Enns, Kristein 51 **Tel** 07435/76760
email hae@hasenoehrl.at **Fax** 07435/767651
web www.hasenoehrl.at
BS Quarzsandgrube Treffling

Kamig; "Kamig" Österreichische Kaolin- und Montanindustrie Aktiengesellschaft Nfg. Komm. Ges.

4320 Perg, Aisthofen 25 **Tel** 07262/63025
email kaolin@kamig.at **Fax** 07262/63028
web www.kamig.at
BV Dipl.-Ing. Erich Kaltenreiner
BS Quarzsandgrube Münzbach

Kirchdorfer Zement Beteiligungs GmbH

4560 Kirchdorf a.d. Krems, Hofmannstraße 4 **Tel** 057715-200 0
email sekretariat@kirchdorfer.at **Fax** 057715-200-466
web www.kirchdorfer-zement.at
BV Dir. Dipl.-Ing. Anton Secklehner
BS Quarzsandgrube Kematen am Innbach

Köstl Jürgen Erdbau, Transporte, Sand- und Schotterbetrieb

4722 Peuerbach, Oberaching 9 **Tel** 07276/2470
email erdbau-koestl@gmx.at **Mob** 0664/4226698
BS Quarzsandgrube Oberaching

Krempelbauer-Quarzsandwerk St. Georgen Hentschläger & Co.KG.

4222 St. Georgen a.d. Gusen, Knierübler Straße 20 **Tel** 07237/2220
email office@quarzsandwerk.at **Fax** 07237/2220-4
web www.quarzsandwerk.at
BV Bmstr. Ing. Franz Hentschläger
BS Quarzsandgrube Burger/Luftenberg
BS Quarzsandgrube Krempelbauer/St. Georgen

Mayrhofer Rudolf

4722 Bruck/Waasen, Oberaching 8 **Tel** 07276/2498
BS Quarzsandgrube Edtbauer/Oberaching **Fax** 07276/2498

Quarzsande GmbH

4070 Eferding, Unterrudling 18 **Tel** 07272/5777
email office@quarzsande.at **Fax** 07272/4073
web www.quarzsande.at
BV Mag. Heimo Berger

bergfreie
min. Rohstoffe

bundeseigene
min. Rohstoffe

grundeigene
min. Rohstoffe

QUARZSANDE, TONE

W	NÖ	B	OÖ	S	T	V	St	K
---	----	---	----	---	---	---	----	---

- BS Quarzsandgrube Augl/Gillich
- BS Quarzsandgrube Dorfer-Kleinstroheim
- BS Quarzsandgrube Eferding
- BS Quarzsandgrube Langstögen
- BS Quarzsandgrube Niederweiding
- BS Quarzsandgrube Obergallspach/Breitwieser
- BS Quarzsandgrube Obergallspach/Kreinöcker
- BS Quarzsandgrube Obergallspach/Sallaberger
- BS Quarzsandgrube Weinzierlbruck-Baumgarten

Quarzwerke Österreich GmbH

- 3390 Melk, Wachbergstraße 1 Tel 02752/50040-0
- email office@quarzwerke.at Fax 02752/50040-30
- web www.quarzwerke.at
- BV Ing. Wolfgang Zehethofer
- BS Quarzsandwerk St. Georgen a.d. Gusen

Schätz Sandgewinnung

- 4731 Prambachkirchen, Mittergallspach 18 Tel 07272/7149
- email schaetz.sand@aon.at Fax 07272/7149
- web www.schaetz-sand.at
- BV Dipl.-Ing. Gerald Schätz
- BS Quarzsandgrube Mittergallsbach

Welser Kieswerke Treul & Co. Gesellschaft m.b.H.

- 4623 Gunskirchen, Kieswerkstraße 6 Tel 07246/8811-0
- email office@treulkies.at Fax 07246/8811-33
- web www.treulkies.at
- BV Mag. Ursula Huber-Wilhelm
- BS Quarzsandabbau Offenhausen
- BS Quarzsandabbau Prambachkirchen (Unterbruck)

Tone

Niederösterreich

Besta;Josef und Hermine Besta

- 2822 Erlach, Walpersbach 160 Tel 02627/48347
- email besta@besta.at Fax 02627/81819
- web www.besta.at
- BV Josef Besta
- BS Tonabbau Walpersbach

HABAU Hoch- und Tiefbaugesellschaft m.b.H.

- 4320 Perg, Greiner Straße 63 Tel 07262/555-0
- email office@habau.at Fax 07262/555-1520
- web www.habau.com
- BV Prok. Ing. Herbert Ramsauer
- BS Tonbergbau Thürnbusch

Kober KG

- 2153 Stronsdorf, Nr. 238 Tel 02526/7303-0
- email office@kobertransporte.at Fax 02526/7303-30
- web www.kobertransporte.at
- BV Reinhard Kober
- BS Tonbergbau Laa an der Thaya

STONE

W	NÖ	B	OÖ	S	T	V	St	K
---	----	---	----	---	---	---	----	---

Lafarge Zementwerke GmbH

1061 Wien, Gumpendorfer Straße 19-21 **Tel** 01/58889-0
email johannes.daul@lafarge.com **Fax** 01/58889-1205
web www.lafarge.at **Mob** 0664/8168027
BV Mag.iur. Dipl.-Ing. Dr.mont. Johannes Daul
BS Ton- und Sandgrube Sommerein
BS TonTagbau Mannersdorf

LEHNER Friedrich GmbH

2165 Stützenhofen, Nr. 81 **Tel** 02554/88088
BV Friedrich Lehner **Fax** 02554/88088
BS Tonbergbau Neuruppersdorf

Mineralstoffverwertungsgesellschaft mbH

2332 Hennersdorf, Hauptstraße 2 **Tel** 01/60503-850
web www.deponien.at **Fax** 01/60503-853
BV Dipl.-Ing. Hermann Sammer
BS Tonbergbau Hennersdorf

Nicoloso; Vittorio Nicoloso

3140 Pottenbrunn, Bahnstraße 50
BS Tonbergbau Pottenbrunn

SDNA GmbH

3500 Krems, Gewerbeparkstraße 21 **Tel** 07473/2310
BV Ing. Mag. Wolfgang Eichhorn **Fax** 07473/2310-3
BS Tonabbau Krahof
BS Tonbergbau Freidegg

Stauss-Perlite GmbH

3100 St. Pölten, Stifterstraße 4 **Tel** 02742/74368
email office@europerl.at **Fax** 02742/74368-900
web www.europerl.com
BV Ing. Anton Fonatsch
BS Tonbergbau Nadelbach

Weindl Gesellschaft m.b.H.

4400 Steyr, Weinzielstraße 2 **Tel** 07252/72075-28
email ziegel@weindl.at **Fax** 07252/72075-33
web office@ziegelwerk-weindl.at
BV Anton Weindl jun.
BS Tongrube Brunnhof/Marscher

Wienerberger AG

1100 Wien, Wienerberg City,
 Wienerbergstr. 11 **Tel** 01/60192-0
email info@wienerberger.com **Fax** 01/60192-442
web www.wienerberger.com
BV Dipl.-Ing. Hermann Sammer
BS Tonbergbau Göllersdorf

Wopfinger Baustoffindustrie GmbH

2754 Waldegg, Wopfing 156 **Tel** 02633/400-0
email office@wopfinger.baumit.com **Fax** 02633/400-266
web www.baumit.com
BV Dipl.-Ing. Manfred Tisch
BS Tonbergbau Halde Richardschacht

bergfreie
min. Rohstoffe

bundeseigene
min. Rohstoffe

grundeigene
min. Rohstoffe

STONE

W	NÖ	B	OÖ	S	T	V	St	K
---	----	---	----	---	---	---	----	---

Ziegelwerk J. Polsterer Gesellschaft m.b.H.

2544 Leobersdorf, Ziegelofengasse 12 **Tel** 02256/62198
web www.tondach.at **Fax** 02256/64113
BV Ing. Kurt Menhofer
BS Tonbergbau Sollenau und Leobersdorf

Ziegelwerk Lizzi GmbH

2822 Bad Erlach, Brombergerstraße 3 **Tel** 02627/48221
email lizzi-gmbh@lizzi.at **Fax** 02627/48387
web www.lizzi.at
BV Martin Lizzi
BS Tonabbau Erlach (AF Burgweg IV,V)
BS Tonabbau Walpersbach (AF Birkfeld I-III; AF Burgweg III)

Burgenland

Holler Schotterwerke GmbH

7562 Eltendorf, Hauptstraße 17 **Tel** 03325/2226
email holler@schotterwerke.at **Fax** 03325/2614
web www.schotterwerke.at
BV GF Manfred Schuler
BS Holler-Tonabbau Königsdorf

TONDACH GLEINSTÄTTEN AG

8443 Gleinstätten, Graschach 38 **Tel** 03457/2218-0
email office@tondach.at **Fax** 03457/2218-22
web www.tondach.at
BV KR Dir. Franz Olbrich-Krampl
BS Tonbergbau Großwarasdorf/Raiding/Stoob
BS Tonbergbau Riedlingsdorf-Pinkafeld

Wienerberger AG

1100 Wien, Wienerberg City,
Wienerbergstr. 11 **Tel** 01/60192-0
email info@wienerberger.com **Fax** 01/60192-442
web www.wienerberger.com
BV Dipl.-Ing. Hermann Sammer
BS Tonbergbau Rotenturm
BS Tonbergbau Stoob

Ziegelwerk Lizzi GmbH

2822 Bad Erlach, Brombergerstraße 3 **Tel** 02627/48221
email lizzi-gmbh@lizzi.at **Fax** 02627/48387
web www.lizzi.at
BV Martin Lizzi
BS Tonbergbau Stoob/Lizzi

Oberösterreich

Kamig; "Kamig" Österreichische Kaolin- und Montanindustrie Aktiengesellschaft Nfg. Komm. Ges.

4320 Perg, Aisthofen 25 **Tel** 07262/63025
email kaolin@kamig.at **Fax** 07262/63028
web www.kamig.at
BV Dipl.-Ing. Erich Kaltenreiner
BS Tagbau Mistlberg

STONE

W	NÖ	B	OÖ	S	T	V	St	K
---	----	---	-----------	---	---	---	----	---

Kiener; Erben nach KR Herbert Kiener

4672 Bachmanning, Unterseling 19
BS Tongrube Bachmanning

Leitl Spannton Gesellschaft m.b.H.

4070 Eferding, Leitl-Straße 1

Tel 07272/2444-0

email office@leitl.at

Fax 07272/2444-159

web www.leitl.at

BV Mag. Andreas P. Gibus MMBA

BS Tongrube Polsenz

BS Tongrube Wiesinger

BS Tongrube Schönreith

Pichler; Martin Pichler Ziegelwerk GmbH.

4082 Aschach a.d. Donau, Ziegeleistraße 14 **Tel** 07273/6405-0

email office@pichlerziegel.at

Fax 07273/6405-17

web www.pichlerziegel.at

BV Dipl.-Ing. (FH) Ekkehart Pichler

BS Tongrube Buchkirchen-Grabmayr

BS Tongrube Finklham

BS Tongrube Freudenstein

BS Tongrube Oberfreundorf

BS Tongrube Freudenstein-Nord

Sinzinger; Sägewerk & Tonabbau Franz und Elfriede Sinzinger

5121 Tarsdorf, Eckldorf 1

Tel 06278/6691

BS Tongrube Tarsdorf

Fax 06278/6691-14

SENFTENBACHER Ziegelwerk Flotzinger GmbH & Co KG

4973 Senftenbach, Bruck 31

Tel 07751/8246-0

email office@senftenbacher.at

Fax 07751/20080

web www.senftenbacher.at

BV Franz Flotzinger

BS Tongrube Flotzinger/Mörschwang/Greifing

Ziegelwerk Eberschwang Gesellschaft m.b.H.

4906 Eberschwang, Straß 11

Tel 07753/2210-0

email office@zwe.at

Fax 07753/2210-8

web www.zwe.at

BV Paul Lewis

BS Tagbau Kirchsteig

BS Tongrube Neundling

Ziegelwerk Eder GmbH & Co.KG.

4722 Bruck-Waasen, Bruck 39

Tel 07276/2415-0

email info@eder.co.at

Fax 07276/3345

web www.eder.co.at

BV Dipl.-Ing. (FH) Walter Eder

BS Tongrube Peuerbach/Bruck

BS Tongrube Rebhan/Weibern

BS Tongrube Waasen

BS Tongrube Watzing

bergfreie
min. Rohstoffe

bundeseigene
min. Rohstoffe

grundeigene
min. Rohstoffe

ZONE

W

NÖ

B

OÖ

S

T

V

St

K

Ziegelwerk Neuhofen K. F. u. Dipl.-Ing. H. Obermair GmbH & Co. KG

4501 Neuhofen a.d. Krems, Dambach 35 **Tel** 07227/4272
email ZW.NEUHOFEN@aon.at **Fax** 07227/5251

BV Dipl.-Ing. Hermann Obermair

BS Tongrube Schallauer/Hillingeder

Ziegelwerk Pichler Wels Gesellschaft m.b.H.

4600 Wels, Eferdinger Straße 175 **Tel** 07242/46320
email info@klimablock.at **Fax** 07242/42706-14

web www.klimabloc.at

BV Markus Pichler

BS Tongrube Freimüller/Buchkirchen

BS Tongrube Hartberg

BS Tongrube Mayr/Wels

Tirol

Würth Hochenburger GmbH

6020 Innsbruck, Ampfererstraße 60 **Tel** 0512/2221
email office@hagebau-wuerth.at **Fax** 0512/22215201

web www.wuerth-hochenburger.at

BV Othmar Lutz

BS ehem. Tontagbau Fritzens-Baumkirchen

Vorarlberg

Rhomberg;Joh. Nep. Rhomberg´s Nfg. Gesellschaft m.b.H. & Co. KG

6850 Dornbirn, Steinacker 19 **Tel** 05572/22403
email office@ziegelwerk-rhomberg.at **Fax** 05572/224034

BV Ing. Edgar Rhomberg

BS Tonbergbau Hörfarter

Steiermark

Comelli-Ziegel Gesellschaft m.b.H.

8082 Kirchbach, Maxendorf 43 **Tel** 03116/2374
email office@comelli.at **Fax** 03116/2374-31

web www.comelli.at

BV Ing. Anton Comelli

BS Tonabbau Trössengraben

Haldittbergbau Verwaltungs-GmbH

9372 Eberstein, Klagenfurterstraße 1 **Tel** 04264/8182-0
email office@dolomit.at **Fax** 04264/8018-15

web www.dolomit.at

BV KommR Gerold Neuper

BS Haldittbergbau Fohnsdorf

Huber;Johann Huber Spedition und Transportgesellschaft m.b.H.

8642 St. Lorenzen i.M., Bundesstraße 3 **Tel** 03864/2235-0
email b.huber@spedition-huber.at **Fax** 03864/2235-22

web www.spedition-huber.at

BV Ing. Walter Huber

BS Illitbergbau Tongrube Ülmütz

STONE

W	NÖ	B	OÖ	S	T	V	St	K
---	----	---	----	---	---	---	----	---

Lias Österreich GesmbH

8350 Fehring, Fabrikstraße 11 **Tel** 03155/2368-0
email info@liapor.at **Fax** 03155/2368-20
web www.liapor.at **Mob** 0664/5237919
BV Richard Posch
BS Tagbau Burgfeld des Illitbergbaues Fehring
BS Tagbau Mataschenfeld des Illitbergbaues Fehring

Tieber Gesellschaft m.b.H.

8120 Peggau, Grazer Bundesstraße 7 **Tel** 03127/41500-0
email office@tieber-kies.com **Fax** 03127/41786
web www.tieber-kies.com
BV Franz Tieber
BS Tonabbau St. Ruprecht an der Raab

TONDACH GLEINSTÄTTEN AG

8443 Gleinstätten, Graschach 38 **Tel** 03457/2218-0
email office@tondach.at **Fax** 03457/2218-22
web www.tondach.at
BV KR Dir. Franz Olbrich-Krampf
BS Tonabbau Graschach
BS Tonabbau Pistorf

Wienerberger Ziegelindustrie GmbH

2332 Hennersdorf, Hauptstraße 2 **Tel** 01/60503-0
email office@wienerberger.com **Fax** 01/60503-457
web www.wienerberger.at
BV Ing. Franz Beham
BS Tonbergbau Apfelberg
BS Tonbergbau Weißkirchen (Krottenhof I)

w&p Zement GmbH

9020 Klagenfurt, Ferdinand-Jergitsch-Str. 15 **Tel** 0463/56676-0
email klagenfurt@wup.baumit.com **Fax** 0463/56676-8026
web www.wup.at **Mob** 0664/4025263
BV Dipl.-Ing. DWI Josef Plank
BS Tongrube Gratkorn St. Stefan
BS Tongrube Gratkorn-Hammer

Ziegelwerk J.G. Wolf GmbH

8045 Graz-Andritz, Ziegelstraße 20 **Tel** 0316/681283-0
BV GF Ing. Christian Garside **Fax** 0316/681283-19
BS ehem. Tonabbau Niederschöckel

Kärnten

Pexider; Herbert Pexider Gesellschaft m.b.H.

8833 Teufenbach a.d. Mur, Teufenbach 73 **Tel** 03582/2551-0
web www.pexider.at **Fax** 03582/2551-20
BV Herbert Pexider jun.
BS Tonbergbau Schnatten
BS Tonbergbau Silberegg

bergfreie
min. Rohstoffe

bundeseigene
min. Rohstoffe

grundeigene
min. Rohstoffe

W TONE, BENTONIT, DIABAS V St K

Wandelnig; Ing. Max Wandelnig Lehm + Verwertungs GesmbH

9330 Althofen, Eberdorf 3

Tel 04262/2231

email max.wandelnig@aon.at

Fax 04262/2231-19

BV Ing. Max Wandelnig

Mob 0676/84233111

BS Tonbergbau Lambichl

Ziegelwerk Brenner, F. Wirth Gesellschaft m.b.H.

9433 St. Andrä/Lav., Schönweg 39

Tel 04358/3156

email office@brenner.at

Fax 04358/3156-77

web www.brenner.at

BV Franz Wirth

BS Tonbergbau Brenner

BS Tonbergbau Brüchl

BS Tonbergbau Oberaigen

Bentonit

Steiermark

Aldrian Transport- und Schotter Gesellschaft m.b.H.

8551 Wies, Eitzendorf 2

Tel 03465/2386

email office@aldrian.at

Fax 03465/2386-6

web www.aldrian.at

BV DI Martin Erich Lang

BS ehem. Bentonitbergbau Ruzendorf

Thermalquelle Loipersdorf Gesellschaft m.b.H. & Co KG

8282 Loipersdorf Nr. 152

Tel 03382/8204-0

email g.krenn@therme.at

Fax 03382/8204-87

web www.therme.at

BV Gottfried Krenn

BS Bentonitgewinnung in der KG Gossendorf - Überschar Gossendorf IV

Diabas

Burgenland

Pinktaler Schotterwerke GmbH & Co KG

7400 Oberwart, Steinamangerer Straße 16

Tel 03352/323570

email office@pinktaler.at

Fax 03352/33843

web www.pinktaler.at

BV Mag. Clemens Weinhandl

BS Diabassteinbruch Burg

Salzburg

Diabaswerk Saalfelden Gesellschaft m.b.H.

5760 Saalfelden, Kehlbach 19

Tel 06582/72373

email franz.hoerl@mineral.eu.com

Fax 06582/73095

web www.diabas.at

Mob 0664/3588171

BV Dipl.-Ing. Erik Zechmann

BS Diabasbruch Saalfelden-Hinterburg

BS Tagbau 21

DIABAS

W

NÖ

B

OÖ

S

T

V

St

K

Tirol

Hartsteinwerk Kitzbühel Gesellschaft m.b.H.

6372 Oberndorf, Franz Cervinka-Weg 3

email office@hwk.at

web www.hwk.at

BV Dkfm. Ing. Richard Cervinka

BS Diabasbergbau Oberndorf

Tel 05356/64333-0

Fax 05356/64333-5028

Steiermark

Klöcher Basaltwerke GmbH & Co KG - Zweigniederlassung Oberhaag

8455 Oberhaag, Lieschen 127

email zentrale@steir-diabas.at

BV Dipl. Ing. Adolf Weinhappl

BS Abraumhalde Jakl

BS Diabassteinbruch Lieschengraben und Aufbereitung

Tel 03455/60920

Fax 03455/60920-6

Kärnten

Baukontor Gaaden Gesellschaft m.b.H.

2531 Gaaden bei Mödling, Kerschgraben

email steinbruch@bkg-dolomit.at

web www.bkg-dolomit.at

BV Dipl.-Ing. Erik Zechmann

BS Diabasbergbau Ebriach

Tel 02237/7235-0

Fax 02237/7235-16

Jenul Gesellschaft m.b.H.

9620 Hermagor, Podlanig 7

BV Hans Gert Jenul

BS Diabasbergbau Podlanig und Aufbereitung

Tel 04282/2189

Fax 04282/2189-5

Kogler; Josef Kogler Natursteinbruch und Schotterwerk Gesellschaft m.b.H.

9554 St. Urban, Steinweg 2

email kogler.naturstein@aon.at

web www.kogler-natursteinwerk.at

BV Werner Kogler

BS Natursteinwerk St. Urban-Stattenberg und Aufbereitung

Tel 04277/8241

Fax 04277/8241-11

Planegger Holz GmbH

9314 Launsdorf, St. Sebastian 18

BV Peter Planegger

BS Diabasbergbau Labongraben

Tel 04213/2044

bergfreie
min. Rohstoffebundeseigene
min. Rohstoffegrundeigene
min. Rohstoffe

STEINSALZ, SUDSALZ

W	NÖ	B	OÖ	S	T	V	St	K
---	----	---	----	---	---	---	----	---

2. Bundeseigene mineralische Rohstoffe

Steinsalz

Salzburg

Salinen Austria Aktiengesellschaft

4802 Ebensee, Steinkogelstraße 30

email info@salinen.com

web www.salinen.com

BV Dipl.-Ing. Ernst Gaisbauer

BS Erhaltungsbergbau Hallein/Dürrenberg

Tel 06132/200-0

Fax 06132/200-4100

Mob 0676/87812112

Steiermark

Salinen Austria Aktiengesellschaft

4802 Ebensee, Steinkogelstraße 30

email info@salinen.com

web www.salinen.com

BV Dipl.-Ing. Ernst Gaisbauer

BS Salzbergbau Altaussee

Tel 06132/200-0

Fax 06132/200-4100

Mob 0676/87812112

Salzsole

Oberösterreich

Salinen Austria Aktiengesellschaft

4802 Ebensee, Steinkogelstraße 30

email info@salinen.com

web www.salinen.com

BV Dipl.-Ing. Ernst Gaisbauer

BS Salzbergbau Bad Ischl

BS Salzbergbau Hallstatt

Tel 06132/200-0

Fax 06132/200-4100

Mob 0676/87812112

Steiermark

Salinen Austria Aktiengesellschaft

4802 Ebensee, Steinkogelstraße 30

email info@salinen.com

web www.salinen.com

BV Dipl.-Ing. Ernst Gaisbauer

BS Salzbergbau Altaussee

Tel 06132/200-0

Fax 06132/200-4100

Mob 0676/87812112

bergfreie
min. Rohstoffe

bundeseigene
min. Rohstoffe

grundeigene
min. Rohstoffe

ERDÖL, NATURGAS

W

NÖ

B

OÖ

S

T

V

St

K

Kohlenwasserstoffe - Erdöl und Naturgas

Niederösterreich

OMV Austria Exploration & Production GmbH

2230 Gänserndorf, Protteser Straße 40

email franz.pontiller@omv.com

web www.omv.com

BV Dipl.-Ing. Christopher Veit

BS Betriebsabteilung Asset Öl

BS Betriebsabteilung Instandhaltung

BS Betriebsabteilung Sondenbehandlung und Bohren

BS Betriebsabteilung Asset Gas

Tel 01/40440-32000

Fax 01/40440-632000

Rohöl-Aufsuchungs Aktiengesellschaft

1015 Wien, Schwarzenbergplatz 16

email office@rohoel.at

web www.rohoel.at

BV Vorstandsdir. Ing. Kurt Sonnleitner

BS Förderbetrieb Zistersdorf

Tel 050/724-0

Fax 050/724-5223

Oberösterreich

OMV Austria Exploration & Production GmbH

2230 Gänserndorf, Protteser Straße 40

email franz.pontiller@omv.com

web www.omv.com

BV Dipl.-Ing. Christopher Veit

BS Betriebsabteilung Asset Gas

Tel 01/40440-32000

Fax 01/40440-632000

Rohöl-Aufsuchungs Aktiengesellschaft

1015 Wien, Schwarzenbergplatz 16

email office@rohoel.at

web www.rohoel.at

BV Vorstandsdir. Ing. Kurt Sonnleitner

BS Betriebsabteilung Bohrung

BS Betriebsabteilung Förderung

BS Betriebsabteilung Speicherung

Tel 050/724-0

Fax 050/724-5223

KALKSTEIN, DOLOMIT

W

NÖ

B

OÖ

S

T

V

St

K

3. Grundeigene mineralische Rohstoffe

3.1 Vollziehungsbereich Bundesministerium für Wirtschaft, Familie und Jugend aufgrund § 171 Abs. 3 Z 3 MinroG

Kalkstein (< 95% CaCO₃), Marmor

Vorarlberg

Keckeis; Baumeister Ing. Peter Keckeis GmbH & Co. KG

6832 Röthis, Torkelweg 7

Tel 05522/44053-0

email info@keckeis.co.at

Fax 05522/44053-85

web www.keckeis.co.at

Mob 0664/3088331

BV Betr. oec. Baumeister EUR Ing. Peter Keckeis

BS Kalksteinbergbau Sifeler-Berg

Rhomberg Steinbruch Gesellschaft m.b.H. & Co. OG

6900 Bregenz, Mariahilfstraße 29

Tel 05574/403-460

email steinbruch@rhomborgbau.at

Fax 05574/403-469

web www.rhomborgbau.at

BV Dipl. Ing. (FH) Stefan Rusch

BS Kalksteinbergbau Hohenems-Unterklien

Kärnten

Lauster Naturstein GmbH

9541 Einöde bei Villach, Krastaler Straße 28

Tel 04248/2782

email office@lausternaturstein.at

Fax 04248/2017

web www.laustersteinbau.com

Mob 0676/6251828

BV Albrecht Lauster

BS Grubenbetrieb des Marmorbergbaues Krastal

BS Tagbau des Marmorbergbaues Krastal

Dolomit

Salzburg

Mauterndorf; Steinbruch Mauterndorf Gesellschaft m.b.H.

5582 St. Michael im Lungau, Gerlgasse 144

Tel 06477/8900

email steinbruch@Isk.at

Fax 06477/8900-4

BV Alois Lassacher

Mob 0676/845115286

BS Steinbruch Losboden

Tirol

Mineral Abbau GmbH

9800 Spittal a.d. Drau, Ortenburgerstraße 27

Tel 04242/3033-700

email ulrike.kreuzer@mineral.eu.com

Fax 04242/3033-750

web www.mineral.eu.com

BV Dipl.-Ing Erik Zechmann

BS Wörgl-Lahntal

bergfreie
min. Rohstoffebundeseigene
min. Rohstoffegrundeigene
min. Rohstoffe

DOLOMIT, MERGEL

W

NÖ

B

OÖ

S

T

V

St

K

Montanwerke Brixlegg Aktiengesellschaft

6230 Brixlegg, Werkstraße 1

email office@montanwerke-brixlegg.com

web www.montanwerke-brixlegg.com

BV Dipl.-Ing Robert Stibich

BS Dolomitbergbau Falkenstein

Tel 05337/6151-150

Fax 05337/6151-102

Kärnten

Dolomit Eberstein Neuper GmbH

9372 Eberstein, Klagenfurter Straße 1

email office@dolomit.at

web www.dolomit.at

BV KommR Gerold Neuper

BS Dolomitbergbau Eberstein und Aufbereitung

BS Dolomitbergbau Kellerberg-Süd

Tel 04264/8182-0

Fax 04264/8018-15

Mergel

Salzburg

Zementwerk Leube Gesellschaft m.b.H.

5083 St. Leonhard, Gartenauerplatz 9

email office@leube.at

web www.leube.at

BV Mag. Rudolf Zrost

BS Zementmergelbau Gutrathberg

Tel 050/8108-0

Fax 050/8108-219

Tirol

SPZ Zementwerk Rohstoff Verwertungs GmbH. & Co KG

6330 Kufstein, Eiberg-Bundesstraße

email info@spz-eiberg.at

web www.spz-eiberg.at

BV Dipl.-Ing. Heinz Hintner

BS Paisselberg Mergeltagbau

Tel 05372/5400-0

Fax 05372/5400-211

Mob 0664/8251917

Kärnten

w&p Zement GmbH

9020 Klagenfurt, Ferdinand-Jergitsch-Str.15

email klagenfurt@wup.baumit.com

web www.wup.at

BV Dipl.-Ing. DWI Josef Plank

BS Mergelbergbau Klein St. Paul

Tel 0463/56676-0

Fax 0463/56676-8026

Mob 0664/4025263

KALKSTEIN

W	NÖ	B	OÖ	S	T	V	St	K
---	-----------	---	----	---	---	---	----	---

3.2 Vollziehungsbereich Landesbehörden

Kalkstein (< 95% CaCO₃), Marmor

Niederösterreich

Bachner; Wilhelm Bachner Ges.m.b.H. & Co.KG

3163 Rohrbach a.d. Gölsen, Außerhalbach 35 **Tel** 02763/2613
email bachner@aon.at **Fax** 02763/2613-4
web www.transporte-bachner.at **Mob** 0664/2504627
BV Wilhelm Bachner
BS Kalksteinbergbau Kaltenleutgeben

Bitustein; "Bitustein" Straßenbaustoffe Gesellschaft m.b.H

3721 Limberg, Hauptstraße 39 **Tel** 02958/88223-0
email office@hengl.at **Fax** 02958/88223-55
web www.hengl.at
BV KommR Raimund Hengl
BS Steinbruch und Marmorschotterwerk Atzelsdorf (Kloiberbruch)

Haider; Gebrüder Haider, Bauunternehmung Gesellschaft m.b.H.

4463 Großbraming, Nr. 40 **Tel** 07254/7355
email office@gebr-haider.at **Fax** 07254/7355-29
web www.gebr-haider.at
BV KommR Erwin Haider
BS Kalksteinbruch Mannersdorf-Baxa

Hollitzer Baustoffwerke Betriebs-Gesellschaft m.b.H.

2405 Bad Deutsch Altenburg,
 Am Pfaffenberg 1 **Tel** 02165/62242
email kies.austria@cemex.com **Fax** 02165/62242-28
web www.cemex.at
BV Dipl.-Ing. Bernd Wanivenhaus
BS Kalksteinbruch am Pfaffenberg

Lafarge Zementwerke GmbH

1061 Wien, Gumpendorfer Straße 19-21 **Tel** 01/58889-0
email johannes.daul@lafarge.com **Fax** 01/58889-1205
web www.lafarge.at **Mob** 0664/8168027
BV Mag.iur. Dipl.-Ing. Dr.mont. Johannes Daul
BS Kalksteinbruch Flössel

Malaschofsky; Franz Malaschofsky Gesellschaft m.b.H. Nfg.KG

3671 Marbach a.d. Donau,
 Krummnußbaum 10 **Tel** 07413/378
email malaschofsky@malaschofsky.at **Fax** 07413/595
web www.malaschofsky.at
BV Franz Malaschofsky
BS Kalksteinbergbau Raxendorf

Militärisches Immobilien Management Zentrum - Heeresforstverwaltung

3804 Allentsteig, Hamerlingstraße 5 **Tel** 02824/2370
email hfva@heeresforste.at **Fax** 02824/2370-10
BV ObstdhmtD Mag. Dipl.-Ing. Hans Dieter Faißner
BS Steinbruch Winkl

bergfreie
min. Rohstoffe

bundeseigene
min. Rohstoffe

grundeigene
min. Rohstoffe

KALKSTEIN

W	NÖ	B	OÖ	S	T	V	St	K
---	----	---	----	---	---	---	----	---

Perger;Hermann Perger Bau Ges.m.b.H.

3343 Hollenstein a.d. Ybbs, Dornleiten 122 **Tel** 07445/7008
email office.pergerbau@ogonet.at **Fax** 07445/7008-6
web www.pergerbau.at
BV Ing. Hermann Perger jun.
BS Kalkbergbau Restenlehen

Pichler;Anton Pichler Gesellschaft m.b.H.

3341 Ybbsitz, Schwarzenberg 49 **Tel** 07443/88800-0
email pichler@antonpichler.at **Fax** 07443/88800-29
web www.antonpichler.at
BV Ing. Anton Pichler
BS Kalksteinbergbau Pöchlau

Renz;Ernest Renz Gesellschaft m.b.H.

3613 Marbach a.d. kleinen Krems,
Marbach 25 **Tel** 02876/216
email office@schotter-renz.at **Fax** 02876/216-9
web www.schotter-renz.at
BV Dipl.-Ing. Ernst Renz
BS Kalksteinbruch Eisenreith
BS Marmorsteinbruch Marbach a.d. kleinen Krems

Schmoll GmbH

3613 Marbach a. d. kleinen Krems,
Marbach 14 **Tel** 02876/226
email office@schmoll-schotter.at **Fax** 02876/227
web www.schmoll-schotter.at **Mob** 0664/2228622
BV Oswald Karl Schmoll
BS Bernhards

Siebenhandl;Christian Siebenhandl

3643 Maria Laach, Nr. 19 **Tel** 02712/8267
BS Marmorsteinbruch Felbring **Fax** 02712/826710

Wachauer;"Wachauer Marmor GmbH"

3623 Kottes, Voitsau 2 **Tel** 02873/7217
email office@wachauermarmor.at **Fax** 02873/7217-7
web www.wachauermarmor.at
BV KommR Rudolf Wunsch
BS Marmorsteinbruch Kalkgrub

Zöchling;Hans Zöchling Gesellschaft m.b.H.

3170 Hainfeld, Wienerstraße 61 **Tel** 02764/7911-0
email zoechling.transporte@zoechling-hainfeld.at **Fax** 02764/7911-16
web www.zoechling-hainfeld.at
BV Johann Zöchling
BS Kalksteinbruch Ramsau

Zuzzi GmbH

3613 Els, Nr. 43 **Tel** 02876/344
email info@zuzzi.at **Fax** 02876/344-4
web www.zuzzi.at
BV Karl Zuzzi
BS Marmorsteinbruch Els

KALKSTEIN

W	NÖ	B	OÖ	S	T	V	St	K
---	----	----------	----	---	---	---	----	---

Burgenland

Freingruber; Karl Freingruber Gesellschaft mit beschränkter Haftung

7471 Rechnitz, Bahnhofstraße 53

Tel 03363/79238

email natursteine@freingruber.at

Fax 03363/79238-75

web www.freingruber.at

BV Karl Freingruber jun.

BS Kalksteinbruch Budi

Mühlendorfer Kreidefabrik - Margit Hoffmann - Ostenhof GmbH

1010 Wien, Seilergasse 16

Tel 01/5133098

web www.kreide.at

Fax 01/5123349

BV Dr. Peter Hoffmann-Ostenhof

BS Kreidebergbau Mühlendorf und Aufbereitung

Oberösterreich

Braun; "Braun Gesellschaft m.b.H."

4522 Sierning, Steyrerstraße 32

Tel 07259/2402-0

email office@braun-gmbh.at

Fax 07259/2402-15

BV Anita Strasser

BS Sierninghofen

Großbauer GmbH & Co KG

4462 Reichraming, Eisenstraße 5

Tel 07255/8137

email transporte.grossauer@utanet.at

Fax 07255/8137-4

BS Kalksteinbruch Reichraming

Mob 0664/9272149

Käfer Baugesellschaft m.b.H.

3334 Gaflenz, Neudorf 40

Tel 07355/84150

email office@kaefer-bau.at

Fax 07355/73822

web www.kaefer-bau.at

BV Manfred Käfer

BS Kalksteinbruch Modlbauer

Kienberger; Johann Kienberger Gesellschaft m.b.H.

5360 St. Wolfgang, Graben 43

Tel 06137/51140

BS Steinbruch Wolfgangthal/Radau

Fax 06137/51144

Riedl Franz e. U.

4861 Schörfling, Gahberggasse 15

Tel 07662/2338

email f.riedl@steinbruch.at

Fax 07662/2338-4

web www.steinbruch.at

BS Dolomit-Kalksteinbruch Höllbach

BS Kalksteinbruch Weißenbach

SCHMID TRANSPORT GmbH

4575 Roßleithen, Pichl 132

Tel 07562/5319

email office@schmid-transporte.at

Fax 07562/5319-19

web www.schmid-transporte.at

Mob 0664/1853876

BV Johann Schmid

BS Kalksteinbruch Weißensteiner/Rosenau

Stöger; Josef Stöger

4462 Reichraming, Arzberg 41

Tel 07254/8424

BS Steinbruch Rastgrub

Fax 07254/84244

bergfreie
min. Rohstoffe

bundeseigene
min. Rohstoffe

grundeigene
min. Rohstoffe

KALKSTEIN

W	NÖ	B	OÖ	S	T	V	St	K
---	----	---	----	----------	---	---	----	---

Salzburg

Deisl und Winter; Steinbruch Ennsward, Deisl und Winter OHG

5550 Radstadt, Schloßstraße 23 **Tel** 06452/7132
email info@winterschotter.at **Fax** 06452/6260
web www.winterschotter.at
BV Manfred Winter
BS Steinbruch Ennsward

Ehrensberger; Christian Ehrensberger Gesellschaft m.b.H.

5451 Tenneck, Bundesstraße 30 **Tel** 06468/7701
email office@ehrensberger-steine.at **Fax** 06468/7701-15
web www.ehrensberger-steine.at
BV Christian Ehrensberger
BS Kalksteinbruch Klammstein

Flatscher, Erdbau und Schotterwerk Ges.m.b.H.

5091 Unken, Niederland 161 **Tel** 06589/7277-0
email office@flatscher-erdbau.at **Fax** 06589/7277-14
web www.flatscher-erdbau.at
BV Bernhard Flatscher
BS Kalksteinbruch Unken

Gruber Heimo

5651 Lend, Nr. 140 **Tel** 06416/7245
email office@schotter-gruber.at **Fax** 06416/7245
BS Kalksteinbruch Rauriser Höhe/Taxenbach **Mob** 0664/2113306

GRUBER SAND-KIES-STEINE GMBH

5611 Großarl, Markt 263 **Tel** 06414/8730
email info@gruberp.at **Fax** 06414/8340
BV Peter Gruber **Mob** 0664/3345000
BS Kalksteinbruch Ginau
BS Kalksteinbruch Hiasbauerbruch
BS Kalksteinbruch Steglehen

Kiefer; Marmor-Industrie Kiefer GmbH

5411 Oberalm, Wiestalstraße 10 **Tel** 06245/83505
email office@marmor-kiefer.at **Fax** 06245/83505-33
web www.marmor-kiefer.at
BV Dr. Clemens Deisl
BS Kalksteinbruch Scheck
BS Kalksteinbruch Schnöll
BS Kalksteinbruch Untersberg-Fürstenbrunn
BS Kalksteinbruch Wimberg

Rauriser Natursteinzentrum GmbH

5661 Rauris, Wörtherstraße 42 **Tel** 06544/6279
email natursteinzentrum@rauris.net **Fax** 06544/6279-85
web www.rauriser.at
BV Johann Hermann Lohninger
BS Marmorsteinbruch Adelkar

KALKSTEIN

W	NÖ	B	OÖ	S	T	V	St	K
---	----	---	----	----------	----------	---	----	---

Rehrl; Franz Rehrl Gesellschaft m.b.H.

5440 Golling a.d. Salzach, Georgenberg 111 **Tel** 06244/6401
BV Franz Rehrl **Fax** 06244/6401-22
BS Kalksteintagbau Lunzenbruch
BS Kalksteintagbau Mayrhoferbruch
BS Kalksteintagbau Purgstallbruch

Rettenbacher Matthias

5423 St. Koloman, Oberlangenberg 66 **Tel** 06241/202
BS Kalksteinbruch Lienbach **Fax** 06241/729
Mob 0664/1619661

Rieger; Anton Rieger Steinbruch, Schotterwerk

5412 Puch bei Hallein,
Halleiner Landesstraße 252 **Tel** 06245/80231
BV Anton Rieger **Fax** 06245/80231
BS Riegerbruch/Puch **Mob** 0664/1615152

Salzburger Sand- und Kieswerke Gesellschaft m.b.H.

5101 Bergheim, Alte Mattseerstraße 21 **Tel** 0662/451155-0
email sskw@ssk.cc **Fax** 0662/451068
web www.ssk.cc
BV Komm. Rat Josef Eder
BS Steinbruch Ascher/Scheffau

Soriat Transportgesellschaft m.b.H.

5300 Hallwang, Steinbruchweg 4 **Tel** 0662/661240
email soriat.schotterwerk@sbg.at **Fax** 0662/661240
BV Walter Soriat sen. **Mob** 0664/9168976
BS Kalk/Dolomitsteinbruch Koppl

Steindl; Marmorwerk Steindl Untersberger & Adneter Marmor GmbH

5082 Grödig, Fürstenbrunnerstraße 73 **Tel** 0662/243052
email office@untersberger-marmor.at **Fax** 0662/2430526
web www.untersberger-marmor.at **Mob** 0664/8516719
BV Ewald Schwarz
BS Marmorabbau Breitenberg/Abersee

Stöckl; Franz Stöckl Gesellschaft mit beschränkter Haftung

5731 Hollersbach, Grubing 35 **Tel** 06562/8172-0
email company@stoeckl-dino.at **Fax** 06562/8172-27
web www.stoeckl-dino.at
BV Ing. Franz Stöckl
BS Kalksteinbruch Weißbach

Steinbruch & Baurestmassenverwertung Ges.m.b.H.

5621 St. Veit/ Pongau, Hohe Mauer 3 **Tel** 06412/4290
email office@sbv-steinbruch.at **Fax** 06412/4290-5
web www.ehrensberger-stein.at **Mob** 0664/8205114
BS Kalksteinbruch Hohe Mauer

Tirol

Fröschl AG & Co. KG

6060 Hall in Tirol, Fassergasse 31 **Tel** 05223/57156
email office@froeschl.at **Fax** 05223/43603
web www.froeschl.at
BS Kalksteinbruch Schanzerwand

bergfreie
min. Rohstoffe

bundeseigene
min. Rohstoffe

grundeigene
min. Rohstoffe

KALKSTEIN

W	NÖ	B	OÖ	S	T	V	St	K
---	----	---	----	---	----------	----------	----	---

Ledermair Hubert Erdbau-Transporte-Schotter

6130 Schwaz, Dr. Dorrekstraße 1 **Tel** 05242/63935
email hubert@erdbau-ledermair.at **Fax** 05242/63935-4
BS Stans

Neuberger; Alfred Neuberger GmbH & Co. KG.

6632 Ehrwald, Schmiede 33 **Tel** 05673/2749
email alfred@neuberger.cc **Fax** 05673/3678
web www.neuberger.cc

BV Alfred Neuberger
BS Kalksteinbergbau Ehrwald-Sandeck

Plattner u. Co. Kalkwerk Zirl in Tirol GmbH & Co. KG

6170 Zirl, Martinsbühel 5 **Tel** 05238/52203
email office@plattner.co.at **Fax** 05238/52203-16
web www.plattner.co.at

BV Ing. Eduard Fröschl jun.
BS Kalksteinbergbau Zirl-Martinsbühel

Schranz; Johann Schranz

6481 St. Leonhard im Pitztal, Eggenstall 42 **Tel** 05413/87551
email bany@pitztalnet.at **Fax** 05413/87511
web www.gaestehaus-schranz.com **Mob** 0676/84642010
BS Steinbruch Schranz

Walser GmbH & Co. KG

6424 Silz, Tiroler Straße 31 **Tel** 05263/6314
BV Ing. Markus Walser **Fax** 05263/6314
BS Kalksteinbergbau Silz-Simmering **Mob** 0664/5057925

Vorarlberg

Agrargemeinschaft Röthis

6832 Röthis, Schulgasse 8 **Tel** 05522/45472
email agrار.roethis@aon.at **Fax** 05522/45472
BS Steinbruch Litha **Mob** 0664/4559942

Hilti & Jehle GmbH

6800 Feldkirch, Hirschgraben 20 **Tel** 05522/3454-0
email hjbau@hilti-jehle.at **Fax** 05522/79994
web www.hilti-jehle.at

BV Dipl.-Ing. Alexander Stroppa
BS Kalksteinbergbau Koblach-Kutzen
BS Krinna I
BS Krinna II

Keckeis; Baumeister Ing. Peter Keckeis GmbH & Co. KG

6832 Röthis, Torkelweg 7 **Tel** 05522/44053-0
email info@keckeis.co.at **Fax** 05522/44053-85
web www.keckeis.co.at **Mob** 0664/3088331

BV Betr. oec. Baumeister EUR Ing. Peter Keckeis
BS Kalksteinbergbau Rankweil - Fritztobel
BS Steinbruch Litha

KALKSTEIN

W	NÖ	B	OÖ	S	T	V	St	K
---	----	---	----	---	---	---	----	---

Rhomberg Steinbruch Gesellschaft m.b.H. & Co. OG

6900 Bregenz, Mariahilfstraße 29 **Tel** 05574/403-460
email steinbruch@rhomborgbau.at **Fax** 05574/403-469
web www.rhomborgbau.at

BV Dipl. Ing. (FH) Stefan Rusch
BS Kalksteinbergbau Hohenems-Unterklien

ROS.-ROCK;"ROS.-ROCK" Steinbruch GmbH

6883 Au, Im Forst 469 **Tel** 05515/2280
email ros.rock@rueftrans.at **Fax** 05515/2282
web www.rueftrans.at/Steinbruch

BS Kalksteinbruch Schnepfau

Steinstone Mineralstoff GmbH

6710 Nenzing, Gewerbestrasse 1 **Tel** 05525/622140
email office@steinstone.at **Fax** 05525/6221411

BS Steinabbau Lobtuala-Tschengla

Steiermark

ALPINE Bau GmbH

5071 Wals bei Salzburg,
 Alte Bundesstraße 10 **Tel** 0662/8582-253
email werner.skroub@alpine.at **Fax** 0662/8582-9253
web www.alpine.at **Mob** 0664/8148552

BV Dipl.-Ing. Werner Skroub
BS Bergbau Triebenstein

Christandl;Josef Christandl Gesellschaft m.b.H.

8160 Naas, In der Weiz 133 **Tel** 03172/2485
email office@christandl.co.at **Fax** 03172/2485-18
web www.christandl.ca.at **Mob** 0664/4410092

BV Josef Christandl
BS Kalksteinbruch Naintsch und Aufbereitung

Danglmaier;Alfred Danglmaier Gesellschaft m.b.H.

8943 Aigen im Ennstal, Lantschern 113 **Tel** 03682/22591
email erdbau@danglmaier.at **Fax** 03682/22591-4
web www.danglmaier.at **Mob** 0664/4123900

BV Alfred Danglmaier
BS Kalksteinbergbau Gulling

Heil KG

8632 Gußwerk, Leitnerweg 5 **Tel** 03885/206
email martin-heil@aon.at **Fax** 03885/259
BV Martin Heil **Mob** 0664/2840938

BS Steinbruch Mooshuben (AF Jasmin I)

Kanzel Steinbruch Dennig Gesellschaft mit beschränkter Haftung

8101 Gratkorn, Schattleiten **Tel** 0316/695865-0
email roderich.peroutka@mineral.eu.com **Fax** 0316/695892
web www.mineral.eu.com **Mob** 0664/5311934

BV Ing. Arno Dennig
BS Kalksteinbruch Schattleiten und Aufbereitung

bergfreie
min. Rohstoffe

bundeseigene
min. Rohstoffe

grundeigene
min. Rohstoffe

KALKSTEIN

W	NÖ	B	OÖ	S	T	V	St	K
---	----	---	----	---	---	---	----	---

Krenn Horst Franz

8184 Baierdorf bei Anger, Fresen 20 **Tel** 03175/2328
BS Kalksteinbruch **Fax** 03175/2328
Waxenegg und Aufbereitung

Lafarge Zementwerke GmbH

1061 Wien, Gumpendorfer Straße 19-21 **Tel** 01/58889-0
email johannes.daul@lafarge.com **Fax** 01/58889-1205
web www.lafarge.at **Mob** 0664/8168027
BV Mag.iur. Dipl.-Ing. Dr.mont. Johannes Daul
BS Kalk- und Mergelsteinbruch Retznei
BS Kalk- und Mergelsteinbruch Rosenberg

Lagler Baugesellschaft m.b.H.

8770 St. Michael, Hauptstraße 35 **Tel** 03843/2258
BV Johann Lagler **Fax** 03843/3211
BS Bergbau Lagler

Mandl;Ing. Bernd Mandl GS - Grimming Schotter

8951 Pürgg-Trautenfels, Trautenfels 11A **Mob** 0664/1215066
BS Kalksteinbergbau Untergrimming

Schwarzenberg Steinbruch Betriebs GmbH

8850 Murau, Schlossberg 1 **Tel** 03532/23020
email schwarzenberg-steinbruch@a1.net **Fax** 03532/2302-22
BV DI Michael Sterneck **Mob** 0664/4555295
BS Steinbruch Katsch

Sölker Marmor Bergbau GmbH

8961 Kleinsölk, Reith 279 **Tel** 03685/22216
email office@soelker.at **Fax** 03685/22216-19
web www.soelker.at
BV Matthias Scheffer
BS Marmorbergbau Reith und Kollerseben (AF Benedikt)
BS Steinbruch Wastlbauer (AF Notburga und Matthias)

Staller;Brüder Staller Transport-Gesellschaft m.b.H.

8742 Obdach, Kathal 13 **Tel** 03578/2612
email stein@staller.info **Fax** 03578/2612-22
BV Siegfried Staller **Mob** 0664/4101136
BS Kalksteinbergbau Kathal

Stelzer;Steinbruch Stelzer

8191 Koglhof, Rossegg 9 **Tel** 03174/4629
email steinbruch.stelzer@aon.at **Fax** 03174/4629
web www.stelzer.at.tf **Mob** 0680/1224030
BV Johann Stelzer
BS Kalksteinbruch Rossegg und Aufbereitung

Stummer Erdbau und Transport GesmbH

4822 Bad Goisern, Au 135 **Tel** 06135/8411
email office@stummer.cc **Fax** 06135/8411-21
web www.stummer.cc
BS Steinbruch Leisling

KALKSTEIN

W	NÖ	B	OÖ	S	T	V	St	K
---	----	---	----	---	---	---	----	---

Tieber Gesellschaft m.b.H.

8120 Peggau, Grazer Bundesstraße 7
email office@tieber-kies.com
web www.tieber-kies.com

Tel 03127/41500-0
Fax 03127/41786

BV Franz Tieber
BS Kalksteinbruch Schattleiten

Trippl Ges.m.b.H.

8605 Kapfenberg, Winklerstraße 54a
email office@trippl.com
web www.trippl.com

Tel 03862/22384
Fax 03862/23855

BV Erwin Trippl
BS Kalksteinbergbau Leingraben

Umwelttechnik und Service GmbH

8600 Bruck a.d. Mur, Einödstraße 37
email herwig.gloessl@cemex.com
web www.cemex.at

Tel 03862/53400-0
Fax 03862/53400-8

BV Ing. Herwig Glössl
BS Kalksteinbergbau Pischk

Wegegenossenschaft "Oberer Schöttl"

8832 Oberwölz-Umgebung, Schöttl 5
BV Obmann Amandus Merl
BS Schöttl-Winklern

Tel 03581/7163
Mob 0664/4589502

Wieser;Andrea und Andreas Wieser

8130 Frohnleiten, Reising 48
BV Andreas Wieser
BS Kalksteinbruch Wieser

Tel 03127/2214
Fax 03127/2307
Mob 0676/841916205

Kärnten

Gressel;Ing. Carl Gressel

9640 Mauthen, Nr. 53
email c.gressel@aon.at
BS Kalksteinbergbau Cellonalpe
BS Kalksteinbergbau Freikofel

Tel 04715/263
Fax 04715/8080
Mob 0664/5422541

M.D.U. Recycling - Ressourcen - Bauges.m.b.H.

9321 Kappel am Krappfeld, Schulstraße 14
email office@mdu.at
BV Angela Pjanic
BS Kalksteinbergbau Teichl

Tel 04262/4747
Fax 04262/4747-20
Mob 0664/3200680

SST-Schuster Sprengtechnik GmbH

9722 Stadelbach, Müllnerfeld 8
email sst@sst-schuster.at
web www.sst-schuster.at
BV Ing. Franz Schuster
BS Kalksteinbergbau Twimberg

Tel 04258/73611
Fax 04258/73614

Wallner;Ing. Thomas Wallner, Splitt-, Schotter- u. Steingewinnung

9131 Grafenstein, Saager 4
email th.wallner@utanet.at
BS Kalksteinbergbau Wildenstein

Tel 04221/2120
Fax 04221/2120-12
Mob 0664/1100301

bergfreie
min. Rohstoffe

bundeseigene
min. Rohstoffe

grundeigene
min. Rohstoffe

DOLOMIT

W	NÖ	B	OÖ	S	T	V	St	K
---	----	---	----	---	---	---	----	---

Dolomit

Niederösterreich

Bachner; Wilhelm Bachner Ges.m.b.H. & Co.KG

3163 Rohrbach a.d. Gölsen, Außerhalbbach 35 **Tel** 02763/2613
email bachner@aon.at **Fax** 02763/2613-4
web www.transporte-bachner.at **Mob** 0664/2504627

BV Wilhelm Bachner

BS Dolomitbergbau Gadenweith

BS Dolomitbergbau Moosbachrotte-Türnitz

BS Kalkbergbau Kleinzell-Außerhalbbach (Haussteinbruch)

Bachner; Josef Bachner - Inh. Veronika Steiringer

3151 St. Georgen am Steinfeld,
St. Georgener Hauptstraße 136 **Tel** 02742/885212
email office@bachner-bau.at **Fax** 02742/884274

web www.bachner-bau.at

BV Veronika Steiringer

BS Dolomitbergbau Ausserwiesenbach

Baukontor Gaaden Gesellschaft m.b.H.

2531 Gaaden bei Mödling, Kerschgraben **Tel** 02237/7235-0
email steinbruch@bkg-dolomit.at **Fax** 02237/7235-16

web www.bkg-dolomit.at

BV Dipl.-Ing. Erik Zechmann

BS Dolomitbergbau Gaaden

Daubner Michael

3171 Kleinzell bei Hainfeld, Nr. 88 **Tel** 02766/8249

BS Dolomitbergbau Kleinzell

Grasmann GmbH & Co KG

3203 Tradigist, Tradigist 45 **Tel** 02722/7287
email email@grasmann.at **Fax** 02722/7287-4

web www.grasmann.at

BV Franz Grasmann

BS Dolomitbergbau Geiseben

Gruber Karin

2663 Rohr i. Gebirge, Nr. 36 **Tel** 02667/8285
BS Dolomitbergbau Zellenbach **Fax** 02667/8285
Mob 0664/8212560

Grubner Robert

3212 Schwarzenbach a.d. Pielach,
Hofrotte 13 **Tel** 02724/223
BS Dolomitbergbau Seerotte **Fax** 02724/223-30
Mob 0676/84186412

Gschaider KEG

2763 Muggendorf, Thal 6 **Tel** 02632/74200
BS Dolomit Steinbruch Muggendorf

DOLOMIT

W	NÖ	B	OÖ	S	T	V	St	K
---	-----------	---	----	---	---	---	----	---

Hintersteiner Christian

3264 Gresten, Oberamt 69

email ch.hintersteiner@aon.at

web www.sandundschotterwerk.at

BS Oberamtgrube I

BS Oberamtgrube II

Tel 07487/2535

Fax 07487/2535

Mob 0676/7287858

Kraml; Leopold Kraml GmbH

3264 Gresten, Teichweg 2

email office@kraml-transporte.at

web www.kraml-transporte.at

BV Leopold Kraml

BS Steinbruch Gadenweit

Tel 07487/2255

Fax 07487/2255-5

Mob 0676/7985000

Kraml; Hans Kraml GesmbH

3270 Scheibbs, Gaminger Straße 71

email kraml-scheibbs@direkt.at

BS Dolomitabbau Lueg

Tel 07482/42361

Fax 07482/42361-4

Lafarge Zementwerke GmbH

1061 Wien, Gumpendorfer Straße 19-21

email johannes.daul@lafarge.com

web www.lafarge.at

BV Mag.iur. Dipl.-Ing. Dr.mont. Johannes Daul

BS Dolomitsteinbruch Mannersdorf

Tel 01/58889-0

Fax 01/58889-1205

Mob 0664/8168027

Mitterer Johann

2563 Pottenstein, Gutensteiner Straße 16

BS Dolomitbergbau Pottenstein

Tel 02672/87921

Mob 0664/3074345

Mosbacher Stefan

3193 St. Aegydt am Neuwalde, Mitterbach 53

email erdbau.mosbacher@aon.at

BS Dolomitbergbau Mitterbachamt

Tel 02768/6104

Fax 02768/6104-4

Mob 0664/4019173

Ottersböck; Leopold Ottersböck Gesellschaft m.b.H.

2565 Rohrbach, Hauptstraße 1

email ottersboeck@aon.at

web www.ottersboeck.at

BV Leopold Ottersböck jun.

BS Dolomitbergbau Rohrbach/Süssenkogel

Tel 02258/2575

Fax 02258/2575-7

Perger; Hermann Perger Bau Ges.m.b.H.

3343 Hollenstein a.d. Ybbs, Dornleiten 122

email office.pergerbau@ogonet.at

web www.pergerbau.at

BV Ing. Hermann Perger jun.

BS Dolomitbergbau Perger-Pichler (AFKerschbaumergrube)

Tel 07445/7008

Fax 07445/7008-6

Pichler; Anton Pichler Gesellschaft m.b.H.

3341 Ybbsitz, Schwarzenberg 49

email pichler@antonpichler.at

web www.antonpichler.at

BV Ing. Anton Pichler

BS Dolomitbergbau Glashütten

BS Dolomitbergbau Stöcklerbruchgrube

BS Sandbauergrube (Abbaugbiet Maisberg)

Tel 07443/88800-0

Fax 07443/88800-29

bergfreie
min. Rohstoffe

bundeseigene
min. Rohstoffe

grundeigene
min. Rohstoffe

DOLOMIT

W

NÖ

B

OÖ

S

T

V

St

K

Platzer;Konrad PLATZER Gesellschaft m.b.H.

3170 Hainfeld, Heugraben 5

email steinbruch.platzer@aon.at

BV Kurt Platzer

BS Dolomitbergbau Heugraben

Tel 02764/2488

Fax 02764/2488

Praschl;Josef Praschl

3192 Hohenberg, Andersbach 4

BS Dolomitbergbau Rohr/Gebirge

Tel 02767/8001

Fax 02767/8001-27

Russwurm;Martina Russwurm

3264 Gaming, Wiesergraben 9

email norbert.russwurm@telering.at

BS Brettl

Tel 07487/2422

Sandler Bau Gesellschaft m.b.H.

3233 Kilb, Fohrafeld 9

web www.sandler-bau.at

BV Bmstr. Ing. Franz Kerndler

BS Dolomitabbau Brandleiten

BS Dolomitabbau Sturmkogel I

BS Dolomitabbau Sturmkogel II

Tel 02748/7775

Fax 02748/7775-22

Sieber;Johann Sieber Ges.m.b.H.

3184 Türnitz, Traisenbachstraße 28

BV Johann Sieber

BS Dolomitsteinbruch Weidenaurotte

Tel 02769/8393

Traunfellner;Anton Traunfellner Gesellschaft m.b.H.

3270 Scheibbs, Erlaufpromenade 32-34

email at@antontraunfellner.at

web www.antontraunfellner.at

BV Dipl.-Ing. Rudolf Traunfellner

BS Mitterbach-Josefsrotte-Grundfeld I

BS Steinbruch Osangkogel

Tel 07482/90300

Fax 07482/90300-500

Wopfinger Transportbeton Ges.m.b.H.

2522 Oberwaltersdorf, Brückenstraße 3/2

email wtb@wtb.at

web www.wtb.at

BV Dipl.-Ing. Franz Denk

BS Dolomitbergbau Mitterbach

Tel 02253/6551-0

Fax 02253/6551-180

Zöchling;Hans Zöchling Gesellschaft m.b.H.

3170 Hainfeld, Wienerstraße 61

email zoechling.transporte@zoechling-hainfeld.at

web www.zoechling-hainfeld.at

BV Johann Zöchling

BS Dolomitbergbau Raisenmarkt

BS Dolomitbergbau Rohr im Gebirge

Tel 02764/7911-0

Fax 02764/7911-16

DOLOMIT

W

NÖ

B

OÖ

S

T

V

St

K

Burgenland

Fröstl; Josef Fröstl, Gesellschaft m.b.H.

1160 Wien, Huttengasse 43

web www.froestl.cc

BV Josef Fröstl

BS Steinbruch Wimpassing

Tel 01/9822213

Fax 01/9824659

Pinktaler Schotterwerke GmbH & Co KG

7400 Oberwart, Steinamangerer Straße 16

email office@pinktaler.at

web www.pinktaler.at

BV Mag. Clemens Weinhandl

BS Steinbruch Hannersdorf

Tel 03352/323570

Fax 03352/33843

Schraufstädter GmbH

2485 Wimpassing, Leithaprodersdorfer Str.

email office@schraufstaedter.at

web www.schraufstaedter.at

BV Kurt Schraufstädter

BS Dolomitbergbau Wimpassing an der Leitha

Tel 02255/7661

Fax 02255/7661-17

Mob 0664/4510154

Oberösterreich

Bernegger GmbH

4591 Molln, Gradau 15

email office@bernegger.at

web www.bernegger.at

BV Kurt Bernegger

BS Dolomitsteinbruch Kessing

BS DolomitTagbau Huber-Kienberg

Tel 07584/3041-0

Fax 07584/2841-15

Käfer Baugesellschaft m.b.H.

3334 Gaflenz, Neudorf 40

email office@kaefer-bau.at

web www.kaefer-bau.at

BV Manfred Käfer

BS Steinbruch Hüttner

Tel 07355/84150

Fax 07355/73822

Salzburg

Deisl-Beton Gesellschaft m.b.H.

5400 Hallein, Wiestal-Landesstraße 34

email office@deisl-beton.at

web www.deisl-beton.at

BV Gerhard Deisl

BS Adnet Sendlberg

Tel 06245/80785

Fax 06245/80785-33

Großarler Umwelt GmbH

5611 Großarl, Unterberg 123

BV Peter Gruber

BS Dolomitsteinbruch Schied-Au

Tel 06414/280-0

bergfreie
min. Rohstoffebundeseigene
min. Rohstoffegrundeigene
min. Rohstoffe

DOLOMIT

W	NÖ	B	OÖ	S	T	V	St	K
---	----	---	----	----------	----------	---	----	---

Moosleitner Gesellschaft m.b.H.

5020 Salzburg, Himmelreich 1

email office@moosleitner.eu

web www.moosleitner.eu

BV Matthäus Rieger

BS Steinbruch Rußbach-Hornbahn-Parkplatz

Tel 0662/857500

Fax 0662/857500-20

Mob 0676/5088850

Webersberger Quarzolith-Fertigputz GmbH

5101 Bergheim, Dorfstraße 5

email r.stubhann@quarzolith.at

web www.quarzolith.at

BV Johann Webersberger

BS Dolomitabbau Fuschl

Tel 0662/452125-0

Fax 0662/454832

Tirol

Brixentaler Sand- und Kieswerk Markus Schermer e. U.

6364 Brixen im Thale, Jager 3

email kies@brixen.netwing.at

BS Dolomitbergbau Brixen i.Th.-Jagerberg

Tel 05334/8394

Fax 05334/8384

Mob 0676/5542439

ESK Edelsplitt Koppensteiner Ges.m.b.H.

6342 Niederndorf, Sebi 302

email office@koppensteiner-bau.com

web www.koppensteiner-bau.com

BV Walter Koppensteiner sen.

BS Dolomit- und Kalksteintagbau Hölzelsau-Niederndorf

Tel 05373/61006

Fax 05373/61006-75

Goidinger;Dipl.-Ing. Werner Goidinger, Bau- und Betonwarengesellschaft m.b.H.

6511 Zams, Hinterfeldweg 10

email info@goidinger.at

web www.goidinger.at

BV Alexander Baldauf

BS Dolomitbergbau Schönwies-Lasalt

Tel 05442/6908-0

Fax 05442/6908-2609

Mob 0664/60800/2341

Mineral Abbau GmbH

9800 Spittal a.d. Drau, Ortenburgerstraße 27

email ulrike.kreuzer@mineral.eu.com

web www.mineral.eu.com

BV Dipl.-Ing Erik Zechmann

BS Wörgl-Lahntal

Tel 04242/3033-700

Fax 04242/3033-750

Veitsch-Radex GmbH & Co OG

1100 Wien, Wienerbergstraße 9

email info@rhi-ag.com

web www.rhi-ag.com

BV Dipl.-Ing. Dipl.WirtIng. (FH) Thomas Frömmer

BS Dolomitbergbau Schipflalm

Tel 050213-0

Fax 050213-6213

Mob 0699/18703323

Wald und Weide-Interessenschaft Zöblen-Katzensteig

6677 Zöblen, Nr. 55

email info@zitt-trans.at

web www.zitt-trans.at

BV Roland Zitt

BS Schottergrube Zöblen-Katzensteig

Tel 05675/6104

Fax 05675/6104

Mob 0676/3336221

DOLOMIT

W	NÖ	B	OÖ	S	T	V	St	K
---	----	---	----	---	---	---	----	---

Vorarlberg

Transbeton Gesellschaft m.b.H. & Co. KG

6714 Nüziders, Kuhbrückweg 8

email office@transbeton-vlbg.at

web www.transbeton-vlbg.at

BV Dipl.-Ing. Guntram Jäger

BS Dolomitbergbau Ludesch

Tel 05552/63039-0

Fax 05552/63039-1

Steiermark

CEMEX Austria AG

2103 Langenzersdorf, Lagerstraße 1-5

email kies.austria@cemex.com

web www.cemex.at

BV Dipl.-Ing. Bernd Wanivenhaus

BS Gröbming/Winkl (Kies Union Süd-West)

Tel 02244/334455-0

Fax 02244/334455-9232

Haider;Gebrüder Haider, Bauunternehmung Gesellschaft m.b.H.

4463 Großraming, Nr. 40

email office@gebr-haider.at

web www.gebr-haider.at

BV KommR Erwin Haider

BS Dolomitbergbau Furth

Tel 07254/7355

Fax 07254/7355-29

Harrer;Steinbruch Harrer Betriebsgesellschaft mbH

8102 Semriach, Semriacherstraße 122

email office@harrerbeton.at

web www.harrerbeton.at

BS Steinbruch Friesach

Tel 03127/28466

Fax 03127/28464

Marktgemeinde Langenwang

8665 Langenwang, Wiener Straße 2

email hofbauer.r@langenwang.steiermark.at

web www.langenwang.at

BV Rudolf Hofbauer

BS Dolomitbergbau Pretul

Tel 03854/6155-16

Fax 03854/6155-20

Mob 0664/4616471

Tieber Gesellschaft m.b.H.

8120 Peggau, Grazer Bundesstraße 7

email office@tieber-kies.com

web www.tieber-kies.com

BV Franz Tieber

BS Dolomitsteinbruch Windhof

Tel 03127/41500-0

Fax 03127/41786

w&p Zement GmbH

9020 Klagenfurt, Ferdinand-Jergitsch-Str.15

email klagenfurt@wup.baumit.com

web www.wup.at

BV Dipl.-Ing. DWI Josef Plank

BS Dolomitbergbau Leoben und Aufbereitung

Tel 0463/56676-0

Fax 0463/56676-8026

Mob 0664/4025263

Wandelnig;Ing. Max Wandelnig Lehm + Verwertungs GesmbH

9330 Althofen, Eberdorf 3

email max.wandelnig@aon.at

BV Ing. Max Wandelnig

BS Dolomitbergbau Zwatz

Tel 04262/2231

Fax 04262/2231-19

Mob 0676/84233111

bergfreie
min. Rohstoffe

bundeseigene
min. Rohstoffe

grundeigene
min. Rohstoffe

DOLOMIT, MERGEL

W

NÖ

B

OÖ

S

T

V

St

K

Kärnten

Huss Gesellschaft m.b.H.

9170 Ferlach, Unterglainach 6

email hussw@aon.at

BV Dipl.-Ing. Walter Huss

BS Steinbruch St. Kathrein/Schiefling

Tel 04227/2551

Fax 04227/2551-3

Mob 0664/2352407

Neuper;Dolomit Eberstein Neuper GmbH

9372 Eberstein, Klagenfurter Straße 1

email office@dolomit.at

web www.dolomit.at

BV KommR Gerold Neuper

BS Dolomitbergbau Eberstein und Aufbereitung

BS Dolomitbergbau Kellerberg-Süd

Tel 04264/8182-0

Fax 04264/8018-15

Seiwald;Friedl Seiwald Gesellschaft m.b.H.

9640 Kötschach-Mauthen, Kötschach 59

email office@seiwaldbau.at

web www.seiwaldbau.at

BV Baumeister Friedl Seiwald

BS Dolomitbergbau Gailbergsattel

Tel 04715/8611

Fax 04715/8611-6

Mergel

Niederösterreich

Lafarge Zementwerke GmbH

1061 Wien, Gumpendorfer Straße 19-21

email johannes.daul@lafarge.com

web www.lafarge.at

BV Mag.iur. Dipl.-Ing. Dr.mont. Johannes Daul

BS Mergelsteinbruch Fischerwiese

BS Mergelsteinbruch Flössel

Tel 01/58889-0

Fax 01/58889-1205

Mob 0664/8168027

Oberösterreich

Hatschek;Zementwerk Hatschek GmbH

4810 Gmunden, Hatschekstraße 25

email sekretariat.zw-hatschek@rohrdorfer.eu

web www.zementwerk-hatschek.at

BV Dipl.-Ing. Dr.techn. Franz Kritzinger

BS Mergelsteinbruch Gmunden/Pinsdorfberg

Tel 07612/788-0

Fax 07612/788-429

Mob 0664/2201317

Tirol

SPZ Zementwerk Rohstoff Verwertungs GmbH. & Co KG

6330 Kufstein, Eiberg-Bundesstraße

email info@spz-eiberg.at

web www.spz-eiberg.at

BV Dipl.-Ing. Heinz Hintner

BS Neuschwendt Mergelbergbau

BS Paisselberg Mergeltagbau

BS Wachtl-Thiersee Kalk und Mergeltagbau

Tel 05372/5400-0

Fax 05372/5400-211

Mob 0664/8251917

QUARZ, PEGMATIT, QUARZIT

W	NÖ	B	OÖ	S	T	V	St	K
---	----	---	----	---	---	---	----	---

Quarz und Pegmatit

Oberösterreich

Leonhartsberger Franz

4381 St. Nikola a.d. Donau, Achleiten 14

BS Quarzsteinbruch Achleiten

Tel 07268/8152

Mob 0676/6078673

Steiermark

Deiningner Quarzbergbau und Aufbereitungstechnik GmbH

8680 Mürzzuschlag, Auersbachstraße 12

BV Ing. Gerhard Deiningner

BS Quarzbergbau Trofaiach

Tel 03852/2382

Fax 03852/2382

Mob 0676/6175804

Quarzit

Niederösterreich

Brunader; Johann Brunader

8673 Falkenstein, Nr. 59

BS Steinbruch Brunader

Tel 03173/2586

Fax 03173/2586

Mob 0664/5169736

Fuchs Friedrich

2620 Wartmannstetten, Weingartengasse 2

email friedrich.f.fuchs@aon.at

BS Quarzitbergbau Wartmannstetten
Kulmberg

Tel 02635/65118

Fax 02635/65118

Mob 0699/12426129

Hafenscherr Johann

2832 Scheiblingkirchen-Thernb., Eichberg 90

email sandwerk-hafebscherr@aon.at

BS Quarzitbergbau Thernberg

Tel 02629/3518

Fax 02629/3518

Mob 0676/7905572

Hendling; Martin Hendling GmbH.

2833 Bromberg, Hauptstraße 8

email office@hendling.at

web www.hendling.at

BV Martin Hendling

BS Bromberg

Tel 02629/8204

Fax 02629/8505

Holzgethan; Franz Holzgethan Gesellschaft m.b.H.

2831 Warth, Am Steinbruch 6

email franz.holzgethan@utanet.at

BS Abbaufeld Hermi I

Tel 02629/20078

Fax 02629/20078

Quarzit-Sandwerke Feichtinger GmbH

2640 Gloggnitz, Hauptstraße 25

email office@quarzit.at

web www.quarzit.at

BV Anton Ehrenböck

BS Quarzitbergbau Haßbach I + II; Penk I+II, Steyersberg I

Tel 02662/42414

Fax 02662/45660

bergfreie
min. Rohstoffe

bundeseigene
min. Rohstoffe

grundeigene
min. Rohstoffe

QUARZIT

W

NÖ

B

OÖ

S

T

V

St

K

Burgenland

Schraufstädter GmbH

2485 Wimpassing, Leithaprodersdorfer Str. **Tel** 02255/7661
email office@schraufstaedter.at **Fax** 02255/7661-17
web www.schraufstaedter.at **Mob** 0664/4510154
BV Kurt Schraufstädter
BS Quarzitbergbau Wimpassing an der Leitha

Salzburg

Rauriser Natursteinzentrum GmbH

5661 Rauris, Wörtherstraße 42 **Tel** 06544/6279
email natursteinzentrum@rauris.net **Fax** 06544/6279-85
web www.rauriser.at
BV Johann Hermann Lohninger
BS Quarzitsteinbruch Hollerbrand

Steiermark

Friesenbichler;Karl Friesenbichler GmbH Nfg & Co KG

8673 Ratten, Völleg 57 **Tel** 03170/630
email werner.haidinger@marko-weiz.at **Fax** 03170/630-6
BV Dipl.-Ing. Peter Zötsch **Mob** 0664/3837203
BS Quarzitsteinbruch Völlegg und Aufbereitung

Fröstl;Josef Fröstl, Gesellschaft m.b.H.

1160 Wien, Huttengasse 43 **Tel** 01/9822213
web www.froestl.cc **Fax** 01/9824659
BV Josef Fröstl
BS Quarzitsteinbruch Rottalberg

Hofer Natursteine

8223 Stubenberg am See, Vockenberg 6 **Tel** 03176/8386
email info@steinbruch-hofer.at **Fax** 03176/8386-4
web www.steinbruch-hofer.at **Mob** 0664/5068320
BS Tagbau Vockenberg

Maderbacher GmbH

8254 Wenigzell, Sommersgut 19 **Tel** 03336/2217
email anton.maderbacher@aon.at **Fax** 03336/2217-4
BS Sommersgut (Steinberg I-III) **Mob** 0664/8499270

Mosbacher Rudolf

8190 Birkfeld, Waisenegg 76 **Tel** 03174/4670
BS Quarzitsteinbruch Waisenegg **Fax** 03174/4670
Mob 0664/1760243

Rothwangl;Johann Rothwangl

8680 Mürzzuschlag, Lambach 35 **Tel** 03852/3281
BV Johann Rothwangl
BS Quarzitbergbau Lambach

Tanzer Manfred

8190 Birkfeld, Oberer Markt Nr.10 **Tel** 03174/4532
BS Quarzitsteinbruch Falkenstein

QUARZIT, BASALT/BASALT. GESTEINE

W	NÖ	B	OÖ	S	T	V	St	K
---	----	----------	----	---	---	---	-----------	---

Ulm Walter

8691 Kapellen/Mürz, Waldbach 2
email hubert.ulm@artesyn.at
BS Quarzitbergbau Waldbachgraben

Tel 03857/2131
Mob 0676/4047778

Zangl; Engelbert Zangl Gesellschaft m.b.H.

8662 Mitterdorf, Schrölzstraße 15
email office@zangl.at
web www.zangl.at
BS Quarzitbergbau Pretalsattel

Tel 03858/2547
Fax 03858/2587
Mob 0664/3586465

Basalt/basaltische Gesteine

Burgenland

Basaltwerk Pauliberg GmbH & Co. KG

7341 Neudorf bei Landsee, Parzelle 740
email basaltwerk@pauliberg.at
web www.pauliberg.at
BV Dipl.-Ing. Peter Fischer
BS Basaltbergbau und Aufbereitung Pauliberg

Tel 02618/68888-0
Fax 02618/68888-16
Mob 0664/6207166

Steiermark

Appel; Steirische Basalt- und Hartgesteinwerke Appel Steinbruch GmbH

8330 Feldbach, Mühldorf 158
email office@basalt.at
web www.basalt.at
BV Dipl.-Ing. Christian Appel
BS Basaltsteinbruch Hochstraden und Aufbereitung
BS Basaltsteinbruch Klausen
BS Basaltsteinbruch Mühldorf und Aufbereitung
BS Basaltsteinbruch Weitendorf und Aufbereitung

Tel 03152/2474
Fax 03152/2474-33

Klöcher Basaltwerke GmbH & Co KG

8493 Klöch, Klöch 71
email zentrale.basalt@kloecher.at
BV Dipl.-Ing. Adolf Weinhappl
BS Basaltsteinbruch Klöch und Aufbereitung

Tel 03475/2292-0
Fax 03475/2292-18
Mob 0664/1819560

bergfreie
min. Rohstoffe

bundeseigene
min. Rohstoffe

grundeigene
min. Rohstoffe

AMPHIBOLIT, EKLOGIT

W

NÖ

B

OÖ

S

T

V

St

K

Amphibolit, Eklogit

Niederösterreich

Bitustein;"Bitustein" Straßenbaustoffe Gesellschaft m.b.H

3721 Limberg, Hauptstraße 39

Tel 02958/88223-0

email office@hengl.at

Fax 02958/88223-55

web www.hengl.at

BV KommR Raimund Hengl

BS Amphibolitbergbau Eibenstein

Ederer Gerhard

3244 Ruprechtshofen, Rainberg 10

Tel 02756/72678

email ederer.gerhard@aon.at

Fax 02756/72689

BS Amphibolitbergbau Rainberg

Mob 0664/9820482

Tirol

Lauster Naturstein GmbH

9541 Einöde bei Villach, Krastaler Straße 28

Tel 04248/2782

email office@lausternaturstein.at

Fax 04248/2017

web www.laustersteinbau.com

Mob 0676/6251828

BV Albrecht Lauster

BS Chloritschieferabbau Dorfertal (Dorfergrün)

Scheiber;Gebrüder Scheiber GmbH

6444 Längenfeld, Nr. 208b

Tel 05253/5883

email gebr.scheiber@netway.at

Fax 05253/5883-25

BS Abbau Schönbühel

Mob 0664/4209302

Steiermark

ALPINE Bau GmbH

5071 Wals bei Salzburg, Alte Bundesstr. 10

Tel 0662/8582-253

email werner.skroub@alpine.at

Fax 0662/8582-9253

web www.alpine.at

Mob 0664/8148552

BV Dipl.-Ing. Werner Skroub

BS Steinbruch Weierhofbauer

Danglmaier;Alfred Danglmaier Gesellschaft m.b.H.

8943 Aigen im Ennstal, Lantschern 113

Tel 03682/22591

email erdbau@danglmaier.at

Fax 03682/22591-4

web www.danglmaier.at

Mob 0664/4123900

BV Alfred Danglmaier

BS Sunker Chlorit Bergbau

Klöcher Basaltwerke GmbH & Co KG - Zweigniederlassung Oberhaag

8455 Oberhaag, Lieschen 127

Tel 03455/60920

email zentrale@steir-diabas.at

Fax 03455/60920-6

BV Dipl. Ing. Adolf Weinhappl

BS Diabas-Steinbruch Radlpaß-St.Lorenzen und Aufbereitung

AMPHIBOLIT, EKLOGIT, SERPENTINIT

W	NÖ	B	OÖ	S	T	V	St	K
---	----	---	----	---	---	---	----	---

Kärnten

Kostmann GesmbH

9433 St. Andrä im Lavanttal, Burgstall 44 **Tel** 04358/2400
email kostmann@kostmann.com **Fax** 04358/2440
web www.kostmann.com
BS Steinbruch Schönweg

Mineral Abbau GmbH

9800 Spittal a.d. Drau, Ortenburgerstraße 27 **Tel** 04242/3033-700
email ulrike.kreuzer@mineral.eu.com **Fax** 04242/3033-750
web www.mineral.eu.com
BV Dipl.-Ing Erik Zechmann
BS Jakomini Steinbruch

Modre Bergbau GmbH

9102 Mittertrixen, Bergstein 20 **Tel** 04231/2006
email office@modre.at **Fax** 04231/2006-6
web www.modre.at
BV Volkmar Modre
BS Amphibolitbergbau Krastal (Kras 1)
BS Steinbruch Terpetzen

Serpentinit, Dunit

Niederösterreich

Fragner; Helmut Fragner

3911 Rapottenstein, Roiten 16 **Mob** 0664/4000519
email lisi.pichl@aon.at
BS Dietmannsdorf (Fragner I-III)

Gemeinde Brunn/Wild

3595 Brunn an der Wild, Schulstraße 15 **Tel** 02989/2220
email gemeinde@brunn-wild.gv.at **Fax** 02989/2220-4
web www.brunn-wild.gv.at
BS Dietmannsdorf-Serpentinabbau

Hager; Ingeborg Hager

3852 Gastern, Garolden 20 **Tel** 02864/2948
BV Ingeborg Hager **Fax** 02864/2948
BS Steinbruch Dietmannsdorf **Mob** 0664/1344931

Kitzwögerer; Christian Kitzwögerer

3122 Gansbach, Göttweigergasse 14 **Tel** 02753/394
BS Kicking **Fax** 02753/394
Mob 0664/1836621

Neuwirth; Johann Neuwirth Gesellschaft m.b.H.

3903 Gerweis, Nr. 31 **Tel** 02842/52990
email office@transporte-neuwirth.at **Fax** 02842/52990-9
web www.transporte-neuwirth.at
BS Dietmannsdorf

bergfreie
min. Rohstoffe

bundeseigene
min. Rohstoffe

grundeigene
min. Rohstoffe

SERPENTINIT, GRANIT, GRANULIT

W

NÖ

B

OÖ

S

T

V

St

K

Burgenland

Böhm; Gerhard Böhm Steinbruch-Erdbewegungen

7434 Stuben, Nr. 171

Tel 03354/6682

web www.steinbruch-boehm.at

Fax 03354/1310618

BS Steinbruch Kienberg-Bernstein

Mob 0664/1012667

Holler Schotterwerke GmbH

7562 Eltendorf, Hauptstraße 17

Tel 03325/2226

email holler@schotterwerke.at

Fax 03325/2614

web www.schotterwerke.at

BV GF Manfred Schuler

BS Antigorit-Steinbruch und Aufbereitung Badersdorf

Klöcher Basaltwerke GmbH & Co KG

8493 Klöcher, Klöcher 71

Tel 03475/2292-0

email zentrale.basalt@kloecher.at

Fax 03475/2292-18

BV Dipl.-Ing. Adolf Weinhappl

Mob 0664/1819560

BS Serpentin-Steinbruch Rumpersdorf und Aufbereitung

Tirol

Lauster Naturstein GmbH

9541 Einöde bei Villach, Krastaler Straße 28

Tel 04248/2782

email office@lausternaturstein.at

Fax 04248/2017

web www.laustersteinbau.com

Mob 0676/6251828

BV Albrecht Lauster

BS Serpentin-Steinbruch Dorfertal (Tauerngrün)

Steiermark

Magnolithe Gesellschaft m.b.H.

8075 Hart bei Graz, Kaltenbergstraße 34

Tel 0316/324223

email office@magnolithe.at

Fax 0316/38465

web www.magnolithe.at

BS Steinbruch Hinterlobming

PRONAT Steinbruch Preg GmbH

8141 Unterpremstätten, Thalerhofstraße 86

Tel 050/6263400

email heimo.gruber@porr.at

Fax 050/6263412

web www.pronat.at

BV Ing. Heimo Gruber

BS Steinbruch Preg

Granit, Granulit

Niederösterreich

Asamer Kies- und Betonwerke Gesellschaft m.b.H.

4694 Ohlsdorf, Unterthalham Straße 2

Tel 050/799-100

email office@asamer.at

Fax 050/799-100-577

web www.asamer.at

BV Robert Pree

BS Wanko-Meidling/Tal

GRANIT, GRANULIT

W	NÖ	B	OÖ	S	T	V	St	K
---	-----------	---	----	---	---	---	----	---

Bitustein; "Bitustein" Straßenbaustoffe Gesellschaft m.b.H

3721 Limberg, Hauptstraße 39 **Tel** 02958/88223-0
email office@hengl.at **Fax** 02958/88223-55
web www.hengl.at
BV KommR Raimund Hengl
BS Steinbruch Hofern
BS Steinbruch Pulkau
BS Steinbruch und Granitschotterwerk Limberg (Pul I-II)

BRANDNER Wasserbau GmbH

3313 Wallsee, Ufer 50 **Tel** 07433/2590
email wasserbau@brandner.at **Fax** 07433/259088
web www.brandner.at
BV Dipl.-Ing. Wolfram Mosser
BS Granitsteinbruch Kollnitzberg

Brinnich Erdbau GmbH

3830 Waidhofen an der Thaya, Hollenbach 4 **Tel** 02842/54953
email office@brinnich.at **Fax** 02842/54953
BS Granulitabbau Groß-Siegharts

Langthaler Transport GmbH & CO. KG.

3593 Neupölla, Nr. 91 **Tel** 02988/6219
email langthalernp@gmx.at **Fax** 02988/6559
BS Steinbruch Steinegg

LASSELSBERGER GmbH

3380 Pöchlarn, Wörth 1 **Tel** 02757/7501-0
email office@lasselsberger.com **Fax** 02757/7501-210
web www.lasselsberger.at
BV Ing. Anton Lasselsberger
BS Steinbruch Ebersdorf

Leyrer + Graf Baugesellschaft m.b.H.

3950 Gmünd, Conrathstraße 6 **Tel** 02852/501-0
email gmuend@leyrer-graf.at **Fax** 02852/541-36
web www.leyrer-graf.at
BV Ing. Friedrich Preiser
BS Niederschrems

Malaschofsky; Franz Malaschofsky Gesellschaft m.b.H. Nfg.KG

3671 Marbach a.d. Donau,
 Krummnußbaum 10 **Tel** 07413/378
email malaschofsky@malaschofsky.at **Fax** 07413/595
web www.malaschofsky.at
BV Franz Malaschofsky
BS Brunn am Walde

Militärisches Immobilien Management Zentrum - Heeresforstverwaltung

3804 Allentsteig, Hamerlingstraße 5 **Tel** 02824/2370
email hfva@heeresforste.at **Fax** 02824/2370-10
BV ObstdhmtD Mag. Dipl.-Ing. Hans Dieter Faißner
BS Steinbruch Niederplöttbach

bergfreie
min. Rohstoffe

bundeseigene
min. Rohstoffe

grundeigene
min. Rohstoffe

GRANIT, GRANULIT

W

NÖ

B

OÖ

S

T

V

St

K

Popp; Franz Popp

3593 Neupöllau, Krug 1
email popp-franz@utanet.at
web www.natursteine.at
BS Steinbruch Krug

Tel 02988/6242
Fax 02988/6242
Mob 0664/5433067

Schärdinger Granit Industrie AG

4780 Schärding, Denisgasse 8/10
email info@schaerdingergranit.at
web www.schaerdingergranit.at
BV Dipl.-Ing. Reinhard Pflieger
BS Schrems (Köhlerbruch)

Tel 07712/3116-0
Fax 07712/3116-50

Suttner-Gatterburg'sche Guts- u. Fortsverwaltung

2070 Retz, Schloßplatz 1
BV Matthias Suttner Gatterburg
BS Steinbruch Rehleiten

Tel 02942/2409
Fax 02942/20409

Widy's; Josef Widy's Söhne Steinmetzmeister Schrems GmbH & Co. KG.

3943 Schrems, Hartberg 1
BV Prok. Rudolf Kammerer
BS Steinbruch Aalfang
BS Steinbruch Gebharts
BS Steinbruch Hartberg
BS Steinbruch Herschenberg
BS Steinbruch Kirchwald

Tel 02853/77495
Fax 02853/77495-34

Oberösterreich

AUSTRIA ASPHALT GmbH & Co OG

9800 Spittal a.d. Drau, Ortenburgerstraße 27
web www.bauholding.at
BV Dipl.-Ing. Erik Zechmann
BS Granitsteinbruch Haselbach

Tel 04762/620-710
Fax 04762/620-711

Friepess; Steinindustrie Dipl. Arch. Albert Friepess GesmbH & Co KG

4020 Linz, Straßerau 6
web www.friepess.at
BS Steinbruch Spörbichl
BS Steinbruch Steinwald

Tel 0732/776441
Fax 0732/776351

Malaschofsky; Franz Malaschofsky Gesellschaft m.b.H. Nfg.KG

3671 Marbach a.d. Donau,
Krummnußbaum 10
email malaschofsky@malaschofsky.at
web www.malaschofsky.at
BV Franz Malaschofsky
BS Sarmingstein

Tel 07413/378
Fax 07413/595

Mineral Abbau GmbH

9800 Spittal a.d. Drau, Ortenburgerstraße 27
email ulrike.kreuzer@mineral.eu.com
web www.mineral.eu.com
BV Dipl.-Ing Erik Zechmann
BS Schindlbruch

Tel 04242/3033-700
Fax 04242/3033-750

GRANIT, GRANULIT

W	NÖ	B	OÖ	S	T	V	St	K
---	----	---	-----------	---	----------	---	----	---

Mühlberger;Johann Mühlberger Gesellschaft m.b.H.

4141 Pfarrkirchen im Mühlkreis, Steinstraß 5 **Tel** 07286/8311
email info@muehlberger-gmbh.at **Fax** 07286/8311-20
web www.muehlberger-gmbh.at **Mob** 0664/2422943
BS Atzesberg
BS Schlägl-Böhmerwald

Mühlviertler Schotterindustrie Gesellschaft m.b.H.

4291 Lasberg, Gunnersdorf 27 **Tel** 07942/75180
email office@schotterindustrie.at **Fax** 07942/75180-4
web www.schotterindustrie.at
BV Mag. Ursula Huber-Wilhelm
BS Granitsteinbruch Florenthein
BS Granitsteinbruch Lasberg
BS Steinbruch Haid/Königswiesen

Quarzsande GmbH

4070 Eferding, Unterrudling 18 **Tel** 07272/5777
email office@quarzsande.at **Fax** 07272/4073
web www.quarzsande.at
BV Mag. Heimo Berger
BS Steinbruch Fuchsmeier/Stroheim

Resch;KONKURSVERFAHREN Resch Granit - Ing. Anton Resch

4114 Plöcking, Nr. 7 **Tel** 07282/5307
email steinwerke_kleinzell@gmx.at **Fax** 07282/6075
BS Leopoldschlag (Hammern)

Schärdinger Granit Industrie AG

4780 Schärding, Denisgasse 8/10 **Tel** 07712/3116-0
email info@schaerdingergranit.at **Fax** 07712/3116-50
web www.schaerdingergranit.at
BV Dipl.-Ing. Reinhard Pflieger
BS Allerding
BS Gopperding

Stürmer;Ludwig Stürmer

4184 Helfenberg, Waldhäuser 39 **Tel** 07216/62820
email g.stuermer@direkt.at **Fax** 07216/62824
BS Afiesl **Mob** 0664/3258606

Tirol

Nagele;Natursteine Berta Nagele Gesellschaft m.b.H.

6020 Innsbruck, Josef-Mayr-Nusser-Weg **Tel** 04872/20115
web www.natursteine-nagele.at **Fax** 04872/20115-10
BS Gneis- und Granitsteinbruch Michlbach
BS Steinbruch Pfister

Patscheider Josef Karl GmbH

6531 Ried im Oberinntal, Nr. 41 **Tel** 05472/6294
email k.patscheider@telering.at **Fax** 05472/6294-7
BS Steinbruch "Fissladwald" (Kauental) **Mob** 0664/3387764

bergfreie
min. Rohstoffe

bundeseigene
min. Rohstoffe

grundeigene
min. Rohstoffe

GRANIT, GRANULIT, GNEIS

W

NÖ

B

OÖ

S

T

V

St

K

Kärnten

Gigler;Erdbau -Steinbruch Gigler GmbH

9853 Gmünd, Schloßbichl 11a

email gigler@tauerngranit.at

web www.tauerngranit.at

BS Steinbruch Koschach

Tel 04732/2265

Fax 04732/226543

Mob 0664/4208621

Gneis

Niederösterreich

Bachner;Wilhelm Bachner Ges.m.b.H. & Co.KG

3163 Rohrbach a.d. Gölsen, Außerhalbach 35 **Tel** 02763/2613

email bachner@aon.at

Fax 02763/2613-4

web www.transporte-bachner.at

Mob 0664/2504627

BV Wilhelm Bachner

BS Lengenfelderamt/Gföhl

Hammer Hermine

3902 Großrupprechts, Nr. 44

Tel 02841/8675

BS Steinbruch Großrupprechts

Militärisches Immobilien Management Zentrum - Heeresforstverwaltung

3804 Allentsteig, Hamerlingstraße 5 **Tel** 02824/2370

email hfva@heeresforste.at

Fax 02824/2370-10

BV ObstdhmtD Mag. Dipl.-Ing. Hans Dieter Faißner

BS Steinbruch Kleinmotten

BS Steinbruch Thaua

Mülleder;Franz Mülleder Gesellschaft m.b.H. & Co KG

3900 Groß Haselbach, Groß Haselbach 20 **Tel** 02849/22950

email transporte@muelleder.aon.at

Fax 02849/22954

BS Gneisabbau Scheideldorf

Neuwirth;Johann Neuwirth Gesellschaft m.b.H.

3903 Gerweis, Nr. 31

Tel 02842/52990

email office@transporte-neuwirth.at

Fax 02842/52990-9

web www.transporte-neuwirth.at

BS Breitenfeld

Schwarzl;Schotter- und Betonwerk Karl Schwarzl Betriebsgesellschaft m.b.H.

8141 Unterpremstätten, Thalerhofstraße 86 **Tel** 050/626-3392

email schwarzl@porr.at

Fax 050/626-3412

web www.schotter-betonwerk-schwarzl.at

BV Dipl.-Ing. Alexander Marka

BS Hartsteinwerk Loja

Traunfellner;Anton Traunfellner Gesellschaft m.b.H.

3270 Scheibbs, Erlaufpromenade 32-34 **Tel** 07482/90300

email at@antontraunfellner.at

Fax 07482/90300-500

web www.antontraunfellner.at

BV Dipl.-Ing. Rudolf Traunfellner

BS Steinbruch Gföhleramt

W	NÖ	B	OÖ	S	T	V	St	K
---	----	---	----	---	---	---	----	---

Vorderleitner; Waldviertler Natursteine Vorderleitner

3804 Allentsteig, Wiener Straße 18
email office@vorderleitner.at
web www.vorderleitner.at
BV Monika Vorderleitner
BS Steinbruch Irnfritz
BS Steinbruch Krug
BS Steinbruch Steinegg

Tel 02824/24290
Fax 02824/2954
Mob 0664/4240525

Weingartner GmbH

3713 Reinprechtspölla, Nr. 48
email office@weingartner.at
web www.weingartner.at
BS Steinbruch Weingartner

Tel 02984/8253
Fax 02984/8253-4
Mob 0664/1657864

Zach; Franz Zach Gesellschaft m.b.H.

3823 Neu-Riegers, Nr. 32
email office@zachtrans.at
BS Hohenwarth

Tel 02845/610
Fax 02845/610-14

Salzburg

Kaiserer Bau GmbH

5661 Rauris, Oberer Markt 19
email otto.kaiserer@kaisererbau.rauris.net
BS Sölleralpe

Tel 06544/6216
Fax 06544/6216-7

Tirol

Auer GmbH

6143 Pfons/Matrei, Bergstein 25a
email office@auer-gmbh.at
web www.auer-gmbh.at
BV Franz Auer
BS Griesberg

Tel 05273/6240
Fax 05273/6240-16
Mob 0664/3421380

Hollaus-Baugesellschaft m.b.H.

6271 Uderns, Gewerbestr. 6
email info@hollaus-bau.at
web www.hollaus-bau.at
BV Baumeister Friedrich Hollaus
BS Brandberg

Tel 05288/62567
Fax 05288/62567-4

Steiermark

CEMEX Austria AG

2103 Langenzersdorf, Lagerstraße 1-5
email kies.austria@cemex.com
web www.cemex.at
BV Dipl.-Ing. Bernd Wanivenhaus
BS Granit-Gneisbergbau Hadersdorf/Lambachgraben

Tel 02244/334455-0
Fax 02244/334455-9232

Kirchengast Schotterwerke Ges.m.b.H.

8224 Kaindorf, Untertiefenbach 56
email kirchengast-tiefenbach@speed.at
BS Steinbruch Koglerau
BS Steinbruch Puchegg

Tel 03334/2264
Fax 03334/3264

bergfreie
min. Rohstoffe

bundeseigene
min. Rohstoffe

grundeigene
min. Rohstoffe

GNEIS, TRASS, KIESELGUR

W

NÖ

B

OÖ

S

T

V

St

K

METALLON GmbH

8053 Graz, Harterstraße 1
email martin.lang@zt-bergwesen.at
BV DI Martin Erich Lang
BS Tagbau Humpelgraben

Tel 03455/6046
Fax 03455/6046
Mob 0664/3126575

Rath;Brüder Rath Steinbrüche Gesellschaft m.b.H.

8510 Stainz, Wald 102
email stainz@natursteine-rath.at
web www.natursteine-rath.at

Tel 03463/2191
Fax 03463/219121

BS Steinbruch Sierling- Ost und West
BS Steinbruch Theussenbach- Süd und Nord

Schenk;Ing. Martin Schenk Gesellschaft m.b.H.

8055 Graz, Eyslergasse 11
email office@natursteine.schenk.at
web www.natursteine-schenk.at

Tel 0316/292470
Fax 0316/292470

BS Steinbruch Hohenfeld
BS Steinbruch Willbacher/Kruckenberg

Kärnten

Modre Bergbau GmbH

9102 Mittertrixen, Bergstein 20
email office@modre.at
web www.modre.at

Tel 04231/2006
Fax 04231/2006-6

BV Volkmar Modre
BS Aufbereitung Krastal (Kras 2)
BS Steinbruch Frassgraben/St. Gertraud
BS Steinbruch Laas
BS Steinbruch Molzinger (Malta 2)
BS Steinbruch Pflügelhof (Malta 1)

Trass

Steiermark

w&p Zement GmbH

9020 Klagenfurt, Ferdinand-Jergitsch-Str. 15
email klagenfurt@wup.baumit.com
web www.wup.at

Tel 0463/56676-0
Fax 0463/56676-8026
Mob 0664/4025263

BV Dipl.-Ing. DWI Josef Plank
BS Trassbergbau Gossendorf

Kieselgur

Niederösterreich

Stift Melk

3390 Melk, Abt-Berthold-Dietmayr-Straße 1
web www.stiftmelk.at
BS Kieselgurbergbau Parisdorf StiftMelk

LOCKERGESTEINE Dolomit, Kalkstein

W	NÖ	B	OÖ	S	T	V	St	K
---	-----------	---	-----------	---	---	---	----	---

Lockergesteine (Dolomit und Kalkstein)

Niederösterreich

Bachner; Wilhelm Bachner Ges.m.b.H. & Co.KG

3163 Rohrbach a.d. Gölsen, Außerhalbach 35 **Tel** 02763/2613
email bachner@aon.at **Fax** 02763/2613-4
web www.transporte-bachner.at **Mob** 0664/2504627
BV Wilhelm Bachner
BS Dolomitbergbau Ebenwald-Kleinzell

Brandl; J. Brandl Gesellschaft m.b.H.

3250 Wieselburg, Mühling 9 **Tel** 07416/52142
email j.brandl@aon.at **Fax** 07416/54453
BV Andrea Brandl
BS Reinsberg (Dolomit)
BS Mühling (Kalkstein)

Dolomitsandwerk GmbH & Co KG

2560 Berndorf, Steinhof 81 **Tel** 02672/82362
email dolomitsandwerk@aon.at **Fax** 02672/82362-9
BV Ing. Herbert Haderer
BS Dolomitbergbau Berndorf

Eigelsreiter Franz und Christine

3192 Hohenberg, Ochsattelstraße 18 **Tel** 02767/8309
BV Franz Eigelsreiter
BS Seebachtal II

Heindl; Daniel Heindl

3193 St. Aegydt am Neuwalde, Mitterbach 2 **Tel** 02768/88055
email daniel-heindl@gmx.at **Fax** 02768/88055
BV Ferdinand Heindl **Mob** 0664/8244342
BS Mitterbachamt

Heindl Peter

3193 St. Aegydt am Neuwalde,
 Unrechttraisen 59 **Tel** 02768/6131
email heindl.peter@A1.net **Fax** 02768/6131-4
BS Dolomitmiesabbau Unrechttraisen **Mob** 0664/9719601

Thir-Steinbruch GmbH

3383 Hürm, Unter Thurnhofen 24 **Tel** 02754/8201
email office@thir.at **Fax** 02754/8201-4
web www.thir.at
BS Dolomitbergbau Brandleiten I (Luft II)
BS Dolomitbergbau Luftberg-Sturmkogel (Luft I)

Oberösterreich

Nöhmer Gesellschaft m.b.H. & Co.KG

4853 Weißenbach am Attersee, Ischlerstr. 50 **Tel** 07663/89100
email beton-kies@noehmer.at **Fax** 07663/8910-33
web www.noehmer.at **Mob** 0664/2407577
BV Ernst Nöhmer
BS Almstube Dolomitschottergrube

bergfreie
min. Rohstoffe

bundeseigene
min. Rohstoffe

grundeigene
min. Rohstoffe

LOCKERGESTEINE Dolomit, Kalkstein

W	NÖ	B	OÖ	S	T	V	St	K
---	----	---	-----------	----------	---	---	----	---

Spitzbart Transport Gesellschaft m.b.H.

4652 Steinerkirchen an der Traun, Atzing 10 **Tel** 07241/2424
email office@spitzbart-transport.at **Fax** 07241/2424-40
web www.spitzbart-transport.at **Mob** 0664/1454943
BS Almegg

Stummer Erdbau und Transport GesmbH

4822 Bad Goisern, Au 135 **Tel** 06135/8411
email office@stummer.cc **Fax** 06135/8411-21
web www.stummer.cc
BS Weissenbach

Trinkl Bernhard und Elisabeth

4564 Klaus a.d. Pyhrnbahn, Kienberg 42 **Tel** 07585/239
email trinkl@zur-steinwaend.at **Fax** 07585/239-4
BV Bernhard Trinkl **Mob** 0664/4983555
BS Dolomitschottergrube Kienberg

Windhager Transport- und Erdbewegungsunternehmen Gesellschaft

5351 Aigen-Voglhub, Wirling 41 **Tel** 06132/24569
email windhager.transporte@aon.at **Fax** 06132/23676
BV Ferdinand Windhager **Mob** 0664/1632827
BS Grube Pöllitz

Salzburg

Deisl-Beton Gesellschaft m.b.H.

5400 Hallein, Wiestal-Landesstraße 34 **Tel** 06245/80785
email office@deisl-beton.at **Fax** 06245/80785-33
web www.deisl-beton.at
BV Gerhard Deisl
BS Steinbruch Sulzau I - Kehlgraben

Ehrensberger;Christian Ehrensberger Gesellschaft m.b.H.

5451 Tenneck, Bundesstraße 30 **Tel** 06468/7701
email office@ehrensberger-steine.at **Fax** 06468/7701-15
web www.ehrensberger-steine.at
BV Christian Ehrensberger
BS Sulzau (Eisgraben)

Grundbichler Schotterwerk Gesellschaft m.b.H.

5440 Golling a.d. Salzach, Scheffau 144 **Tel** 06244/8696
email office@grundbichler.eu **Fax** 06244/8696-16
BV Johann Grundbichler
BS Dolomitschottergrube Grundbichler/Scheffau

Ragginger;RSK-Gebrüder Ragginger Sand- und Kiesgewinnung Gesellschaft m.b.H.

5072 Siezenheim, Bayernstraße 25 **Tel** 0662/850458
email office@ragginger.com **Fax** 0662/852854-5
web www.ragginger.com
BV Robert Ragginger
BS Kalk-Dolomitabbau Hof

LOCKERGESTEINE Dolomit, Kalkstein

W	NÖ	B	OÖ	S	T	V	St	K
---	----	---	----	----------	----------	---	----	---

RUPERTI BETON GMBH

5771 Leogang, Grießen 46

email info@ruperti-beton.at

web www.ruperti-beton.at

BV Dipl.-Ing. Heinz Hintner

BS Dolomitmiesgrube Leogang-Grießen

Tel 06583/7288

Fax 06583/7288-12

Mob 0664/8281766

Winter;Manfred Winter GmbH.

5550 Radstadt, Schloßstraße 23

email info@winterschotter.at

web www.winterschotter.at

BV Manfred Winter

BS Dolomitschottergrube Ennswald-Ost

BS Dolomitschottergrube Mandling

Tel 06452/7132

Fax 06452/6260

Tirol

ALPINE Bau GmbH

5071 Wals bei Salzburg, Alte Bundesstr. 10

email werner.skroub@alpine.at

web www.alpine.at

BV Dipl.-Ing. Werner Skroub

BS Dolomitbergbau Nikolsdorf-Nörsach

Tel 0662/8582-253

Fax 0662/8582-9253

Mob 0664/8148552

Beier;Anton Beier Hartsteinwerke GmbH & Co KG

6600 Pinswang, Unterpinswang 75

email manfred.gruber@mineral.eu.com

BS Lech

Tel 05677/8410

Fax 05677/8715

Dietrich;Gebrüder Dietrich Gesellschaft m.b.H.

9900 Lavant b. Lienz, Nr. 33

BV Mag. Dirk Dietrich

BS Dolomitbergbau Leisach-Burgfrieden

Tel 04852/68102

Fax 04852/67267

Grauß;Heinrich Grauß Transport-GmbH

6215 Achenkirch, Nr. 412

email transporte.grauss@aon.at

BV Maria Mantinger

BS Achenkirch-Zollamt

Tel 05246/6261

Fax 05246/6806

Heel;Rainer Heel Erdbau-Transporte

6652 Elbigenalb, Untergiblen 6b

email heel.rainer@aon.at

BV Alexander Neubauer

BS Schottergrube Unterbach-Grünau

Tel 05634/6239

Fax 05634/6239

Hundertpfund;Manfred Hundertpfund

6631 Lermoos, Garmischerstr. 20

BS Lockergesteinsabbau Lermoos

Tel 05673/3443

Fax 05673/20236

Kieswerk-Betriebs-Gesellschaft m.b.H. & Co.Kommanditgesellschaft

6511 Zams, Lötz 46

email office@prantauer.at

web www.prantauer.at

BV Thomas Prantauer

BS Dolomitbergbau Zams-Barges

Tel 05442/62322

Fax 05442/62322-15

bergfreie
min. Rohstoffe

bundeseigene
min. Rohstoffe

grundeigene
min. Rohstoffe

LOCKERGESTEINE Dolomit, Kalkstein

W	NÖ	B	OÖ	S	T	V	St	K
---	----	---	----	---	----------	---	----	---

Kirchner Michael Schotter Erdbau Transporte

6393 St. Ulrich a. Pillerse, Brunnerau 16 **Tel** 05354/77060
BS St. Ulrich a. Pillerse **Mob** 0664/2603646

Mader; Franz Mader

6150 Gschnitz, Stauden 37 **Tel** 05276/202
BS Kiesabbau Mader **Fax** 05276/202-14
Mob 0664/2860414

Nagele; Natursteine Berta Nagele Gesellschaft m.b.H.

6020 Innsbruck, Josef-Mayr-Nusser-Weg **Tel** 04872/20115
web www.natursteine-nagele.at **Fax** 04872/20115-10
BS Weiße Riese

Prantauer; Josef Prantauer & Co.

6511 Zams, Löt 46 **Tel** 05442/62322
email office@prantauer.at **Fax** 05442/62322-15
web www.prantauer.at
BV Anton Prantauer
BS Dolomitbergbau Zams-Kalkofen

RASS KIES KÖSSEN

6345 Kössen, Schwendterstraße 18 **Tel** 05375/2001
email info@rasskies.at **Fax** 05375/29229
web www.rasskies.at **Mob** 0664/1706420
BV Markus Rass
BS Dolomitbergbau Kössen-Kreuzgütl Nord/Leitwang

Ritzer; Peter Ritzer KG

6345 Kössen, Leitweg 22 **Tel** 05375/6239
BV Helmut Ritzer **Fax** 05375/6239-7
BS Dolomitbergbau Kössen-Niederachen

Schmidl; Schotterwerk Schmidl Gesellschaft m.b.H.

9900 Lienz, Europaplatz 1 **Tel** 04852/62261
email office@schmidl-schotter.at **Fax** 04852/62261-3
BV Josef Schmidl
BS Dolomitbergbau Lavanter Forcha

Starkenbach; Kieswerk Starkenbach GmbH

6500 Landeck, Graf 134 **Tel** 05442/62528
email office@strengbau.at **Fax** 05442/63654-10
web www.strengbau.at
BV Baumeister Ing. Thomas Waltle
BS Dolomitbergbau Schönwies-Starkenbach

Stöckl; Paul Stöckl GmbH

6383 Erpfendorf, Weizenbichl 2-6 **Tel** 05352/77078
email stoeckl.paul@aon.at **Fax** 05352/8151
BV Hubert Warmuth
BS Dolomitbergbau Kirchdorf-Innerwald

Thurner; Ing. Franz Thurner Baumeister Gesellschaft m.b.H. & Co. KG

6433 Oetz, Hauptstraße 10 **Tel** 05252/6011-0
email office@thurner-franz.at **Fax** 05252/6011-41
web www.thurner-franz.at
BV Ing. Franz Thurner
BS Roppen/Breitmure

LOCKERGESTEINE Dolomit, Kalkstein

W	NÖ	B	OÖ	S	T	V	St	K
---	----	---	----	---	----------	---	----	---

WAKI TRANS GesmbH

6100 Seefeld, Leutschacherstr. 690

email markus.wackerle@aon.at

BS Dolomitabbau Ankerschlag

Fax 05212/52664

Mob 0664/3371375

Sand- und Schotterwerk Klaus Waldhart

6410 Telfs, Josef Schöpf Straße 16

email schotterwerk-waldhart@telfs.com

BS Schottergrube Rinnertal

Tel 05262/62264

Fax 05262/62264-3

Steiermark

Bauunternehmung Granit Gesellschaft m.b.H.

8020 Graz, Feldgasse 14

email hans-peter.pirner@granit-bau.at

web www.granit-bau.at

BV Ing. mont. Hans Peter Pirner

BS Dolomitbergbau Weng AF Weng 1 + 2

Tel 03864/36 167

Fax 03864/36 167-19

Mob 0664/80610372

Fertigbeton Gesellschaft m.b.H. & Co. KG

8962 Gröbming, Winkler Straße 568

email office@fertigbeton.com

web www.fertigbeton.cc

BV Prok. Ing. Hans Andorfer

BS Buchau

Tel 03685/22420

Fax 03685/23203

Mob 0664/4414041

Gröbminger Schotterwerk und Steinbruch Maier GmbH

8962 Gröbming, Nr. 417

email office@schotter-maier.at

web www.schotter-maier.at

BV Josef Maier sen.

BS Dolomitbergbau Gröbming

Tel 03685/22287

Fax 03685/22287-6

Mob 0676/842852201

Paltentaler Splitt & Marmorwerke GmbH

8786 Rottenmann, Werksgasse 281

email office@paltentaler-kies.at

web www.paltentaler-kies.at

BV Prok. Dipl.-Ing. Meinhard Lesjak

BS Dolomitbergbau Pötschen

Tel 03614/2420

Fax 03614/2420-43

Quantum Forstgut Aflenz GmbH (PVA-Wien)

1040 Wien, Johann-Strauß-Gasse 32/8

BV Dr. Werner Nikodem

BS Dolomitbergbau Aflenz-Gamspichl

Tel 01/5055045

Stadler Friedrich

8983 Bad Mitterndorf, Kochalm 113

BS Kochalmbauer

Tel 03623/3155

Mob 0664/1266351

Kärnten

Forstnig Jakob

9546 Bad Kleinkirchheim, Gegendtaler Weg 1

email forstnig@bbk.at

web www.trattlerhof.at

BS Dolomitbergbau Staudach

Tel 04240/364

Fax 04240/364-8124

bergfreie
min. Rohstoffe

bundeseigene
min. Rohstoffe

grundeigene
min. Rohstoffe

LOCKERGESTEINE Kiese, Sande

W

NÖ

B

OÖ

S

T

V

St

K

Lockergesteine (Kiese und Sande)

Wien

CEMEX Austria AG

2103 Langenzersdorf, Lagerstraße 1-5

Tel 02244/334455-0

email kies.austria@cemex.com

Fax 02244/334455-9232

web www.cemex.at

BV Dipl.-Ing. Bernd Wanivenhaus

BS Breitenlee (Kies Union Nord-West I)

SCHÖNKIRCHNER KIES Kiesgewinnungs- und -verwertungsgesellschaft m.b.H.

2241 Schönkirchen, Gut Zuckermantelhof 88

Tel 02287/40100

web www.transportbeton.at

Fax 02287/40101

BV Ing. Andreas Kisling

BS Schafflerhofstraße

Niederösterreich

Aichinger GmbH

4300 St. Valentin, Viehdorf 12

Tel 07435/52672

email aichinger.gmbh@aon.at

Fax 07435/52672-20

BS Thurndorf

BS Weingruber

Allgemeine Straßenbau GmbH

1100 Wien, Absberggasse 47

Tel 050/626-2361

email gaenserndorf@allbau.at

Fax 050/626-2366

web www.allbau.at

BV Ing. Karl Danner

BS Quarzsandabbau Markgrafneusiedl

Althuber;Josef Althuber

2114 Winsteig, Nr. 5

Tel 02263/6106

BS AF Althuber

"Alt-Prerau" Landwirtschaftliche Industrie Gesellschaft mit beschränkter Haftung

1160 Wien, Ottakringerstraße 91

Tel 02523/8412

email alt-prerau@aon.at

Fax 02523/8412-10

web www.alt-prerau.at

BS Alt Prerau

Auer;Waltraud Auer Sand- und Schottergewinnung

2491 Neufeld/Leitha, Zahornatzkygasse 12

Tel 02624/52735

BS Schotterabbau Untereggendorf

Fax 02624/52735

Auerböck Gesellschaft m.b.H. & Co. KG

2870 Aspang, Schulgasse 13

Tel 02642/52300

email auerboeck@netway.at

Fax 02642/53857

BV Herbert Auerböck

BS Kalksteinbergbau Breitenau

Auinger;Erdbau-Auinger Gesellschaft m.b.H.

3300 Amstetten, Stift Ardagger

Tel 07472/64065

BS Grube Grundwasserteich Hinterleitner

Fax 07472/64065-21

LOCKERGESTEINE Kiese, Sande

W	NÖ	B	OÖ	S	T	V	St	K
---	-----------	---	----	---	---	---	----	---

AUSTRIA ASPHALT GmbH & Co OG

9800 Spittal a.d. Drau, Ortenburgerstraße 27 **Tel** 04762/620-710
web www.bauholding.at **Fax** 04762/620-711

BV Dipl.-Ing. Erik Zechmann

BS Abbau Markgrafneusiedl (AF Graf I-III)

BS Obereggendorf (Leni I)

Bau Beton GmbH

2601 Sollenau, Kleeblattgasse 43 **Tel** 02628/67795
email office@baubeton.at **Fax** 02628/67795-21

web www.baubeton.at

BS Bau Beton I

Bayer Elfriede Sand- und Schotterwerk

3344 St. Georgen am Reith, Dorf 59 **Tel** 07444/22201
BS Sand- und Schotterabbau **Fax** 07444/22201
 St. Georgen am Reith/Tonibauer **Mob** 0664/4219395

Bieringer;Johann Bieringer

3701 Großweikersdorf, Industriestraße **Tel** 02955/7974
BS Grube Bieringer II **Fax** 02955/7974-13

Blaha;Ing. Richard Blaha Gesellschaft m.b.H.

2325 Himberg-Velm, Siedlungsstraße 10- **Tel** 02234/72274
email office@blaha-transporte.at **Fax** 02234/72274-10

web www.blaha-transporte.at

BV Ing. Richard Blaha jun.

BS AF Blaha VII-X

BS AF Blaha XI

BS Quarzsandabbau Schwadorf/Rauchenwarth (Blaha I-IIIa)

Brandl;J. Brandl Gesellschaft m.b.H.

3250 Wieselburg, Mühling 9 **Tel** 07416/52142
email j.brandl@aon.at **Fax** 07416/54453

BV Andrea Brandl

BS Gumprechtsfelden

BS Hubertendorf

BS Schauboden

BRANDNER Wasserbau GmbH

3313 Wallsee, Ufer 50 **Tel** 07433/2590
email wasserbau@brandner.at **Fax** 07433/259088

web www.brandner.at

BV Dipl.-Ing. Wolfram Mosser

BS Kiesgrube Naarn

BS Nassbaggerung Donau

Broschek Kies GmbH

2512 Oeynhausen, Franz-Broschek-Str. 5 **Tel** 02252/52145
email office@broschek.co.at **Fax** 02252/52145-44

BV Franz Broschek

BS Teesdorf

BS Untereggendorf

bergfreie
min. Rohstoffe

bundeseigene
min. Rohstoffe

grundeigene
min. Rohstoffe

LOCKERGESTEINE Kiese, Sande

W	NÖ	B	OÖ	S	T	V	St	K
---	-----------	---	----	---	---	---	----	---

Brucha;Josef Brucha

3451 Michelhausen, Rusterstraße 33 **Tel** 02275/58750
BS Schottergrube Frauendorf **Fax** 02275/587519
BS Schottergrube Moosbierbaum

Buchegger Transporte GmbH

2851 Krumbach, Sportgasse 8 **Tel** 02647/42266
BS Schottergrube Neusiedl **Fax** 02647/4226630

Buchinger;Anton Buchinger Gesellschaft m.b.H.

7051 Großhöflein, Ödenburger Straße 23 **Tel** 02682/62000
BS Untereggendorf **Fax** 02682/66852

CEMEX Austria AG

2103 Langenzersdorf, Lagerstraße 1-5 **Tel** 02244/334455-0
email kies.austria@cemex.com **Fax** 02244/334455-9232
web www.cemex.at

BV Dipl.-Ing. Bernd Wanivenhaus
BS Amstetten (Kies Union Nord)
BS Bad Fischau (Kies Union Süd-Ost)
BS Badener Straße (Kies Union Süd-Ost)
BS Grafenwörth (Kies Union Nord-West II)
BS Markgrafneusiedl Kies I/II (Kies Union Nord-West I)
BS Markgrafneusiedl Kies III (Kies Union Nord-West I)
BS Markgrafneusiedl Schreiner I (Kies Union Nord-West I)
BS Markgrafneusiedl Theuringer I (Kies Union Nord-West I)
BS Nussdorf (Kies Union Nord-West II)
BS Obereggendorf I bis IV (Kies Union Süd-Ost)
BS Pichlern (Kies Union West)
BS Saubersdorf (Kies Union Süd-Ost)
BS Theresienfeld (Kies Union Süd-Ost)
BS Weikersdorf (Kies Union Süd-Ost)
BS Wiener Neustadt Nord I bis IV (Kies Union Süd-Ost)

Danner;Anton Danner Gesellschaft m.b.H.

3362 Mauer, Urlweg 12 **Tel** 07475/53273
BS Dannergrube (AF Pilsing) **Fax** 07475/53273-4
BS Greinsfurthergrube

Dollinger;Franz Dollinger Gesellschaft mit beschränkter Haftung

1222 Wien, Erzherzog Karl Straße 220 **Tel** 01/2825197
email office@dollitrans.at **Fax** 01/2800691
web www.dollitrans.at **Mob** 0664/1014445
BV Franz Dollinger
BS Quarzsandabbau Untersiebenbrunn

Dumsegger Richard Sand- u. Schottergewinnung

3500 Krems - Gneixendorf,
 Karl Schweitzer Gasse 2 **Tel** 02732/84535
BS Stratzing-Droß **Fax** 02732/84535

LOCKERGESTEINE Kiese, Sande

W	NÖ	B	OÖ	S	T	V	St	K
---	-----------	---	----	---	---	---	----	---

Eigner & Rothbauer Gesellschaft m.b.H.

3425 Langenlebarn, Am Stiergraben 5 **Tel** 02273/7206
email eigner-rothbauer@eigner-rothbauer.at **Fax** 02273/7206-22
web www.eigner-rothbauer.at
BV Ing. Walter Rothbauer
BS Nassbaggerung Jettsdorf
BS Nitzing

Engelhartstetten;Marktgemeinde Engelhartstetten

2292 Engelhartstetten, Obere Hauptstr. 2 **Tel** 02214/2292
email gemeinde@engelhartstetten.at **Fax** 02214/2292-22
web www.engelhartstetten.at
BV Bürgermeister Andreas Zabadal
BS Quarzsandabbau Groißenbrunn (AF Engelhartstetten III)
BS Quarzsandabbau Groißenbrunn (AF Engelhartstetten IV)

Fels a. Wagram;Marktgemeinde Fels a. Wagram

3481 Fels am Wagram, Wiener Straße 15 **Tel** 02738/2381
email gemeinde@fels-wagram.gv.at **Fax** 02738/2381-22
web www.fels-wagram.at
BV Bürgermeister Dipl.-Ing. Rudolf Stiegler
BS Quarzsandabbau Gösing

FH Kiesgewinnung Ges.m.H.

3425 Zwentendorf an der Donau, Postg. 63 **Tel** 02277/2232
email franz.hummer@netway.at **Fax** 02277/2101
BS Pichler I,II; KIGU I

Friewald;LABg Bgm Ing. Rudolf Friewald

3441 Pixendorf, Nr. 56
BS Neubergen I

Füllenhals;Brigitte Füllenhals

2801 Katzelsdorf, Feldweg 1 **Tel** 02622/7896
BS Nassbaggerung Leitha **Fax** 02622/7896

Gänger;Hans Heimo Gänger GmbH

2231 Strasshof, Helmahofstraße 2 **Tel** 02287/4400
email office@gaenger.at **Fax** 02287/4400-12
web www.gaenger.at **Mob** 0664/80447500
BS Quarzsandabbau Markgrafneusiedl

Gnant Gesellschaft m.b.H.

3041 Wimmersdorf, Fuhrwerkerstraße 1 **Tel** 02772/58214
email firma@gnant.at **Fax** 02772/58214-20
web www.gnant.at
BS Abbau Bärndorf

Gruber;Leopold Gruber

2603 Felixdorf, Hauptstraße 51 **Tel** 02628/63674
BS Obereggendorf

bergfreie
min. Rohstoffe

bundeseigene
min. Rohstoffe

grundeigene
min. Rohstoffe

LOCKERGESTEINE Kiese, Sande

W	NÖ	B	OÖ	S	T	V	St	K
---	----	---	----	---	---	---	----	---

HABAU Hoch- und Tiefbaugesellschaft m.b.H.

4320 Perg, Greiner Straße 63

email office@habau.at

web www.habau.com

BV Prok. Ing. Herbert Ramsauer

BS Habau Dorninger-Hahn

BS Habau Fischamend Nord

BS Habau Haslau

BS Habau Nickelsdorf

BS Habau Seyring

Tel 07262/555-0

Fax 07262/555-1520

Hager;Ingeborg Hager

3852 Gastern, Garolden 20

BV Ingeborg Hager

BS Schottergrube Fährtlfeld

Tel 02864/2948

Fax 02864/2948

Mob 06641344931

Haider;Gebrüder Haider, Bauunternehmung Gesellschaft m.b.H.

4463 Großraming, Nr. 40

email office@gebr-haider.at

web www.gebr-haider.at

BV KommR Erwin Haider

BS Abbau Lochau

BS Kiesabbau Etzersdorf

Tel 07254/7355

Fax 07254/7355-29

Harmer Transporte Gesellschaft m.b.H.

2000 Stockerau, Heid Werkstraße 1

BV Josef Harmer

BS Grube Wiesen (AF Harmer I+II)

Tel 02266/628350

Fax 02266/628119

HASENÖHRL GmbH

4470 Enns, Kristein 51

email hae@hasenoehrl.at

web www.hasenoehrl.at

BV Ing. Karl Hasenöhr

BS Schotterabbau Thurnsdorf/St. Valentin

BS Schottergrube St. Pantaleon

Tel 07435/76760

Fax 07435/767651

Herzer Bau- und Transport GmbH

1220 Wien, Zachgasse 18

email info@herzer.at

web www.herzer.at

BV Wolfgang Herzer

BS Markgrafneusiedl

Tel 01/2858010

Fax 01/2858010-22

Hiesinger;Karl Hiesinger Gesellschaft m.b.H.

2100 Korneuburg, Bankmannring 44

email info@hiesingerkarl.at

BV Karl Hiesinger

BS Dagmar I

BS Quarzsandabbau Untersiebenbrunn

Tel 02262/75310

Fax 02262/63804

Hiesinger Thorsten Leo

2100 Korneuburg, Bankmannring 40

email hiesinger@hiesinger.at

web www.hiesinger.at

BS Quarzsandabbau Leobendorf

Tel 02262/72542

Fax 02262/72911

LOCKERGESTEINE Kiese, Sande

W	NÖ	B	OÖ	S	T	V	St	K
---	-----------	---	----	---	---	---	----	---

Hinterholzer GmbH

3361 Aschbach-Markt, Heide 2
email office@hinterholzer.at
web www.hinterholzer.at
BS Abbau Aschbach Dorf

Tel 07476/76810-0
Fax 07475/76810-23

Hödl Franz

2275 Bernhardsthal, Hauptstraße 114
email hoedlfranz@a1.net
BS Bernhardsthal

Tel 02557/8323
Fax 02557/8323-4
Mob 0664/1110920

Hofer Peter

2136 Laa/Thaya, Bahnweg 14
BS Quarzsandabbau Ebendorf (Kolar)

Tel 02522/2288
Fax 02522/2288-4
Mob 0664/5339060

Hohenwarth-Mühlbach a. M.; Marktgemeinde Hohenwarth-Mühlbach a. M.

3472 Hohenwarth, Nr. 67
email gemeinde@hohenwarth-muehlbach.at
web www.hohenwarth-muehlbach.at
BV Bürgermeister Alfred Zeilinger
BS Quarzsandabbau Hohenwarth

Tel 02957/216
Fax 02957/216-4

Huber Warenhandel und Transportgesellschaft m.b.H.

7422 Riedlingsdorf, Obere Hauptstraße 107
BV Gerhard Huber
BS Quarzsandabbau Rauchenwarth I
BS Quarzsandabbau Schwadorf (AF Sonja II)
BS Quarzsandabbau Tattendorf (AF Sonja I)
BS Quarzsandabbau Wienerherberg I
BS Quarzsandabbau Wienerherberg II

Tel 03357/42417
Fax 03357/42417-33

Huf; Ing. Johann Huf GmbH

2201 Gerasdorf, Hugo-Mischek-Straße 7
email lkwhuf@aon.at
BS Huf I und II

Tel 02246/27433
Fax 02246/27433-18

Hummer; Franz Hummer Gesellschaft m.b.H.

3435 Zwentendorf an der Donau
BS Zwentendorf

Tel 02277/2232
Fax 02277/2101

IAG Aggregates Austria GmbH

6993 Mittelberg (Kleinwalsertal),
 Wildentalstraße 10
email flori.schmid@w-geiger.de
web www.iag-aggregates.com
BS Gewinnungsstätte "ULRIKE I"

Tel 0049/83799201-44
Fax 0049/8379/220111

Jäger Gesellschaft m.b.H.

3100 St. Pölten, Kremser Landstraße 24
email pasterner@jaegerbau.co.at
web www.jaegerbau.co.at
BS Schottergrube Ragelsdorf

Tel 02742/308
Fax 02742/30823

bergfreie
min. Rohstoffe

bundeseigene
min. Rohstoffe

grundeigene
min. Rohstoffe

LOCKERGESTEINE Kiese, Sande

W	NÖ	B	OÖ	S	T	V	St	K
---	-----------	---	----	---	---	---	----	---

JK Beton Kirchwegger GmbH

4300 St. Valentin, Klein Erla 7

email anita.kirchwegger@jk-beton.at

web www.jk-beton.at

BV Josef Schweiger

BS Grube JK Kirchwegger/Klein Erla

Tel 07435/7201

Fax 07435/7201-24

Karner Erdarbeiten, Sand- und Schotter, Transporte GmbH

3422 Greifenstein, Hauptstraße 3

email erdbau@karner-gmbh.at

web www.karner-gmbh.at

BV Ing. Johann Benischek

BS Nassbaggerung Wipfing

Tel 02242/32224

Fax 02242/3222475

Mob 0664/1911400

Kober KG

2153 Stronsdorf, Nr. 238

email office@kobertransporte.at

web www.kobertransporte.at

BV Reinhard Kober

BS Quarzsandabbau Weyerburg

Tel 02526/7303-0

Fax 02526/7303-30

Köhler;KONKURS Köhler Kiesabbau Gesellschaft m.b.H.

1220 Wien, Hausfeldstraße 77

email office@kieswerk-koehler.at

web www.kieswerk-koehler.at

BV Adolf Köhler

BS Kiesabbau Markgrafneusiedl

Tel 02248/2245

Fax 02248/2245-12

Kolar Robert GesmbH

2263 Dürnkrot, Bahnstraße 4a

email marchsand-kolar@aon.at

BV Hildegard Kolar

BS Quarzschotterabbau Dürnkrot (Kolar IV)

Tel 02538/80238

Fax 02538/80200

KOLLER TRANSPORTS - KIES - ERDBAU GMBH

1220 Wien, Percostraße 17

email office@koller-gmbh.at

BS Quarzsandabbau Koller II

Tel 012593600

Fax 012593600-18

Kovanda GmbH

2201 Gerasdorf, Hugo Mischek-Straße 5

email transporte@kovanda.at

web www.kovanda.at

BS Quarzsandabbau Gerasdorf bei Wien

Tel 02246/2200

Fax 02246/2777-2

Kruplak;Heinz Kruplak

3701 Zaussenberg, Ortsstraße 26

email heinz.kruplak@aon.at

BS Oberthern

Tel 02278/2544

Fax 02278/2964

Mob 0664/4216964

LOCKERGESTEINE Kiese, Sande

W	NÖ	B	OÖ	S	T	V	St	K
---	-----------	---	----	---	---	---	----	---

Kucharovits;Hoch-, Tief- u. Stahlbetonbau, Baumeister, Brunnen- und Zimmermeister Dipl.-Ing. Günter Kucharovits GmbH

2291 Lassee, Bahnstraße 26 **Tel** 02213/2237
email kucharovits@aon.at **Fax** 02213/2237-7
web www.kucharovits.at **Mob** 0664/2603184

BV Dipl.-Ing. Günter Kucharovits

BS Breitensee

BS Lassee

BS Pframa

Laher;Johann Laher

3650 Pöggstall, Würnsdorf 52 **Tel** 02758/2327
email johann.laher@netway.at **Fax** 02758/2327

BS Yspertal

Lahofer Beton GmbH

2230 Gänserndorf, Hauptstraße 15 **Tel** 02288/2250
email verwaltung@lahofer.at **Fax** 02288/2250-20
web www.lahofer.at

BV Baumeister Ing. Rudolf Lahofer

BS Schönkirchen-Reyersdorf Lahofer II

Landschach;Agrargemeinschaft Dorfgenosenschaft Landschach

2632 Grafenbach St. Valentin, Hauptstraße 34

BS Quarzitschottergrube Landschach

LASSELSBERGER GmbH

3380 Pöchlarn, Wörth 1 **Tel** 02757/7501-0
email office@lasselsberger.com **Fax** 02757/7501-210
web www.lasselsberger.at

BV Ing. Anton Lasselsberger

BS Nassbaggerung Teich II-VI

BS Trockenbaggerung Harlanden I

Lehner;Erich Lehner

3730 Eggenburg, Kühnringerstraße 2a **Tel** 02984/2690
email lehner-transporte@gmx.at **Mob** 0664/2309360

BS Kattau

Leithäusl Gesellschaft m.b.H.

1030 Wien, Neulinggasse 14 **Tel** 01/7132591-0
email office@leithaeusl.at **Fax** 01/7132591-28
web www.leithaeusl.at

BV Ing. Christoph Leithäusl

BS Quarzsandabbau Markgrafneusiedl (Leithäusl I)

Lendl KG

3040 Neulengbach, Umseer Straße 117 **Tel** 02772/52136
email lendltransporte@aon.at

BS Grube Gemeinlebarn

Litschauer Gerhard Erdbau + Transport GmbH

3834 Pfaffenschlag, Arnolz 28 **Tel** 02848/6320
email office@litschauer-erdbau.at **Fax** 02848/5036
web www.litschauer-erdbau.at **Mob** 0664/4623670

BS Arnolz

BS Groß Rupprechts

BS Steinbruch Niederedlitz

bergfreie
min. Rohstoffe

bundeseigene
min. Rohstoffe

grundeigene
min. Rohstoffe

LOCKERGESTEINE Kiese, Sande

W	NÖ	B	OÖ	S	T	V	St	K
---	-----------	---	----	---	---	---	----	---

Lutz GmbH

3430 Tulln, Landstraße 57 **Tel** 02272/6278517
email transport@lutztulln.com **Fax** 02272/6278516
web www.lutztulln.com
BV Leopold Lutz
BS Neuaigen
BS Wiedendorf

Magyer Betriebs GmbH

2284 Untersiebenbrunn, Neuhofstraße 28 **Tel** 02286/2212-0
email office@magyer.at **Fax** 02286/2212-20
web www.magyer.at **Mob** 0664/3377543
BS Quarzsandabbau Untersiebenbrunn

Malaschofsky; Franz Malaschofsky Gesellschaft m.b.H. Nfg.KG

3671 Marbach a.d. Donau,
 Krummnußbaum 10 **Tel** 07413/378
email malaschofsky@malaschofsky.at **Fax** 07413/595
web www.malaschofsky.at
BV Franz Malaschofsky
BS Nassbaggerung Rohrendorf
BS Schottergrube Gottsdorf

Mannsbart; TRANSPORTE MANNSBART Ges.m.b.H.

2201 Gerasdorf, Weinbergstraße 24 **Tel** 02246/2509
BS Abbau Reuhof (Mannsbart I) **Fax** 02246/20606
BS Bergbau Ulrichskirchen (AF Karin I) **Mob** 0664/1201087

Marchart Gesellschaft m.b.H.

3121 Karlstetten, Rosenthal 1 **Tel** 02741/8620-0
email marchart@turbo.at **Fax** 02741/8620-8
BV Johann Marchart
BS Kalkschotterbergbau Inzersdorf/Walpersdorf

Max Robert

2304 Orth a.d. Donau, Lindenweg 3 **Tel** 02212/2756
BS Quarzsandabbau Gerasdorf **Fax** 02212/2756-20
BS Quarzsandabbau Orth **Mob** 0676/6504060
BS Quarzsandabbau Probsdorf
BS Quarzsandabbau Stammersdorf

Mayer; Hermann Mayer Sand- und Schottergewinnung Gesellschaft m.b.H.

2451 Hof am Leithagebirge,
 Seibersdorfer Straße 8 **Tel** 02168/62885
email info@mayertransporte.at **Fax** 02168/62885-20
web www.mayertransporte.at
BV Hermann Mayer
BS Grube Mayer
BS Quarzsandabbau Göttlesbrunn (AF Göttlesbrunn II- Mayer)

Mayer; Josef Mayer

3251 Purgstall, Im Rosenbichl 30 **Tel** 07489/97486
BS Purgstall **Fax** 07485/68633

LOCKERGESTEINE Kiese, Sande

W	NÖ	B	OÖ	S	T	V	St	K
---	-----------	---	----	---	---	---	----	---

Mineral Abbau GmbH

9800 Spittal a.d. Drau, Ortenburgerstraße 27 **Tel** 04242/3033-700
email ulrike.kreuzer@mineral.eu.com **Fax** 04242/3033-750
web www.mineral.eu.com
BV Dipl.-Ing Erik Zechmann
BS Schönfeld/Bergfeld

Mück;Alexander Mück

3133 Gemeinlebarn, Ortsstraße 5 **Fax** 02276/21132
email mueck.nexing@gmx.at **Mob** 0664/9258150
BS Muschelsandabbau "Schöfi I"

Nagy;Johann Nagy GmbH

2443 Deutsch Brodersdorf, Triftgasse 15 **Fax** 02255/7471
email hsnagy@aon.at **Mob** 0664/2114412
BV Ing. Christian Kloibhofer
BS Quarzkiesabbau Wimpassing

Niedermayr;Ferdinand Niedermayr

4431 Haidershofen, Dorf/Enns 1 **Tel** 07434/45433
BS Schottergrube Dorf/Enns **Fax** 07434/45433

Öllerer OG

3142 Langmannersdorf, Untere Ortsstraße 20 **Tel** 02784/2396
email karl.oellerer@aon.at **Fax** 02784/2396
BV Karl Öllerer **Mob** 0664/3584757
BS Kiesabbau Langmannersdorf

Pabst Gesellschaft m.b.H.

3361 Aschbach Markt, Neufeld 2 **Tel** 07476/775550
email bau@pabst.at **Fax** 07476/77555-9100
BS Niederhausleiten/Kematen

PARIK G.m.b.H.

3250 Wieselburg, Rottenhauser Straße 6a **Tel** 07416/53008
email parikgmbh@utanet.at **Fax** 07416/53008-5
web www.parik.com
BS Galtbrunn I

Pehofer;Ing. Peter Pehofer GmbH

2624 Breitenau, Bahnstraße Betriebsobjekt 4 **Tel** 02635/68028
BS Wiener Neustadt I **Fax** 02635/68028

Peleska;Friedrich Peleska GmbH

1220 Wien, Donaufelder Straße 238 **Tel** 02249/89225
email firma.peleska@aon.at **Fax** 02249/89225
BS Markgrafneusiedl **Mob** 0664/3823920

Penner Leopold

2004 Niederfellabrunn, Praunsbergstraße 15 **Tel** 02269/2228
email office@penner-transporte.at **Fax** 02269/2228-15
BS Quarzsandabbau Hatzenbach Leitzersdorf
BS Quarzsandabbau Senning

bergfreie
min. Rohstoffe

bundeseigene
min. Rohstoffe

grundeigene
min. Rohstoffe

LOCKERGESTEINE Kiese, Sande

W	NÖ	B	OÖ	S	T	V	St	K
---	----	---	----	---	---	---	----	---

Pichler; Michael Pichler Gesellschaft m.b.H.

2624 Breitenau am Steinfeld,
Betriebsgebiet Objekt 2
email s.pichler@pichler-breitenau.at
web www.pichler-breitenau.at
BS Schwarzenau am Steinfeld

Tel 02635/63289
Fax 02635/68693

Pillichsdorf; Marktgemeinde Pillichsdorf

2211 Pillichsdorf, Hauptplatz 1
email info@pillichsdorf.at
web www.pillichsdorf.at
BV Bürgermeister Wolfgang Gössinger
BS Quarzsandabbau Pillichsdorf

Tel 02245/2421
Fax 02245/5922

Pittel + Brausewetter Gesellschaft m.b.H.

1040 Wien, Gußhausstraße 16
email zentrale@pittel.at
web www.pittel.at
BV Dir. Bmstr. Ing. Wolfgang Makovec
BS Quarzsandabbau Hoberndorf
BS Quarzsandabbau Hohenau
BS Quarzsandabbau Niederabsdorf
BS Quarzsandabbau Ringelsdorf
BS Quarzsandabbau Senning

Tel 01/50141-0
Fax 01/50141-1090

Porr Umwelttechnik GmbH

1100 Wien, Absberggasse 47
email alexander.doppler@porr.at
web www.put.at
BV Ing. Alexander Doppler
BS Quarzsandbergbau Haslau
BS Quarzsandbergbau Schwechat

Tel 050/626-2308
Fax 050/626-2033
Mob 0664/6262308

Poyß Gesellschaft m.b.H.

2170 Poysdorf, Laaer Straße 137
email office@poyss.at
web www.poyss.at
BV Ing. Leopold Poyß
BS Quarzsandabbau Dobermannsdorf (Poyß II)
BS Quarzsandabbau Drösing/Waltersdorf (Poyß IV)
BS Quarzsandabbau Ringelsdorf (Poyß I,III,V)

Tel 02552/20787
Fax 02552/20787-11

Pusiol; Bauunternehmung Pusiol GmbH

2640 Gloggnitz, Wiener Straße 125
email office@pusiol.at
web www.pusiol.at
BV Ing. Robert Gava
BS Schottergrube St. Egyden am Steinfeld

Tel 02662/423250
Fax 02662/4232515

Reiterer GmbH

2700 Wiener Neustadt, Brunner Straße
email office@reiterer-bct.at
BS Obereggendorf

Tel 02622/65050
Fax 02622/65050-12

LOCKERGESTEINE Kiese, Sande

W	NÖ	B	OÖ	S	T	V	St	K
---	-----------	---	----	---	---	---	----	---

RFPB Kieswerk GmbH & Co KG

2512 Wienersdorf-Oyenhausen, Triester Straße 2-10
BS Untereggendorf

Riedler Gesellschaft m.b.H.

3300 Winklarn, Arthofen 3
email office@riedler-kies.at
web www.riedler-kies.at

Tel 07472/643160
Fax 07472/643167
Mob 0676/84776622

BS Euratsfeld
BS Mauer
BS Neuhofen/Schindau
BS Niederhausleiten
BS Winklarn

Riedmüller Johannes

2291 Schönfeld, Kieswerkstraße 1
email office@riedmueller-gruppe.at
web www.riedmueller-gruppe.at
BS Schönfeld

Tel 02213/2953-0
Fax 02213/2953-21

Rögner Sand & Kies GmbH

2120 Obersdorf, Eibesbrunner Straße 4
email office@roegnertrans.at
web www.roegnertrans.at

Tel 02245/2435
Fax 02245/5701

BV Bernhard Rögner
BS Quarzsandabbau Reuhof

Rottner & Kühner Schotterwerk GmbH

2401 Fischamend, Kleinneusiedler Straße 25
email info@rottner-gruppe.at
web www.rottner-gruppe.at
BV Rudolf Rottner
BS Fischamend

Tel 02232/76277
Fax 02232/76277-7
Mob 0664/2103821

Schauerhuber Ernst

3462 Absdorf, Badstraße Parz 1577
email verwaltung@schauerhuber.at
web www.schauerhuber.com

Tel 02278/2227
Fax 02278/2710
Mob 0664/9157614

BS Quarzsandabbau Absdorf
BS Quarzsandabbau Großweikersdorf
BS Quarzsandabbau Hollabrunn
BS Quarzsandabbau Neustift-Winkl
BS Quarzsandabbau Straß

Schmatelka Josef

1210 Wien, An der Schanze 32
BS Quarzsandabbau Markgrafneusiedl

Tel 01/2597250
Fax 01/2597250

Schneps Transport Gesellschaft m.b.H.

2000 Stockerau, Zur Schleuse 7
email office@schneeps-transport.at
web www.schneeps-transport.at

Tel 02266/63649
Fax 02266/63649-15

BV Ernst Schneps
BS Abbau Spillern
BS Quarzsandabbau Hatzenbach
BS Quarzsandabbau Hausleiten
BS Quarzsandabbau Stockerau

bergfreie
min. Rohstoffe

bundeseigene
min. Rohstoffe

grundeigene
min. Rohstoffe

LOCKERGESTEINE Kiese, Sande

W	NÖ	B	OÖ	S	T	V	St	K
---	----	---	----	---	---	---	----	---

Schönborn;Forst und Gutsverwaltung Schönborn KG

2013 Göllersdorf, Schönborn 4 **Tel** 02267/2314
email office@schoenborn.at **Fax** 02267/2314-25
web www.schoenborn.at
BV Dipl.-Ing. Damian Schönborn-Buchheim
BS Schottergrube Hartl
BS Schottergrube Weyerburg-Spielberg I

Schönhofer GesmbH

3251 Purgstall an der Erlauf, Eschenstraße 7 **Tel** 07489/8100
email erdarbeiten@schoenhofer.at **Fax** 07489/8100-4
web www.schoenhofer.at **Mob** 0676/5050150
BV Thomas Unger
BS Purgstall/Petzelsdorf I+II

SCHÖNKIRCHNER KIES Kiesgewinnungs- und -verwertungsgesellschaft m.b.H.

2241 Schönkirchen, Gut Zuckermantelhof 88 **Tel** 02287/40100
web www.transportbeton.at **Fax** 02287/40101
BV Ing. Andreas Kisling
BS Bockfließer Wald
BS Lasse
BS Zuckermantelhof

Schweinschwaller Gesellschaft m.b.H.

3351 Weistrach, Tröstlberg 48 **Tel** 07434/42588
email office@max-lochboden.at **Fax** 07434/42588-25
web www.max-lochboden.at
BS Grube Schweinschwaller

Semrad Ulrich

2122 Ulrichskirchen, Hohe Schule 8 **Tel** 02245/2388
email transporte.semrad@aon.at **Fax** 02245/28094
BS Quarzsandabbau Wendlingerhof

Siebenhandl;Christian Siebenhandl

3643 Maria Laach, Nr. 19 **Tel** 02712/8267
BS Grube Roggendorf **Fax** 02712/826710

Spreitzer Gesellschaft m.b.H.

3341 Ybbsitz, Markt 21 **Tel** 07443/86248
email welcome@spreitzer-bau.at **Fax** 07443/86248-18
web www.spreitzer-bau.at
BV Ing. Hubert Spreitzer
BS Kupferhochau

Steurer;Franz Steurer

3374 Aigen, Nr. 18 **Tel** 07412/54650
BS Sarling

STRABAG AG

9800 Spittal a.d. Drau, Ortenburgerstraße 27 **Tel** 04762/620
web www.bauholding.at **Fax** 04762/620
BV Dipl.-Ing. Erik Zechmann
BS Granitgrusabbau Haid/Groß Gerungs

LOCKERGESTEINE Kiese, Sande

W	NÖ	B	OÖ	S	T	V	St	K
---	-----------	---	----	---	---	---	----	---

Straßenbaugesellschaft m.b.H. & Co KG

2560 Berndorf, Grillenberg 81 **Tel** 02672/82296
email brandstaetter@ab-strassenbau.at **Fax** 02672/83320
web www.ab-strassenbau.at
BV Andreas Brandstätter
BS Dolomitsandwerk Berndorf (AF Andrea VI)

Swietelsky Baugesellschaft m.b.H.

4020 Linz, Edlbacherstraße 10 **Tel** 0732/6971-0
email office@swietelsky.at **Fax** 0732/7410
web www.swietelsky.com
BV Prok. Ing. Karl Erber
BS Quarzsandabbau Franzhausen
BS Quarzsandabbau Grafenwörth

VKG - Valentiner Kieswerk Gesellschaft m.b.H.

4021 Linz, Salzburger Straße 323 **Tel** 0732/3731 601
web www.valentiner-kieswerk.at **Fax** 0732/3731350
BS Abbau VKG 2

Wambach Johann

2304 Orth a.d. Donau, Neusiedlzeile 13 **Tel** 02212/2237
BS Quarzsandgrube Groißenbrunn **Fax** 02212/2237-22
BS Quarzsandgrube Untersiebenbrunn

Weber Gesellschaft m.b.H.

3454 Sitzenberg-Reidling, Europastraße 4 **Tel** 02276/2224
email c.w@webertrans.at **Fax** 02276/2224-4
web www.webertrans.at
BS Baumgarten

Weikendorf; Marktgemeinde Weikendorf

2253 Weikendorf, Rathausplatz 1 **Tel** 02282/2218
email e.schmid@gdeweikendorf.at **Fax** 02282/2218-18
web www.gdeweikendorf.at
BV Bürgermeister Ing. Johann Zimmermann
BS Quarzsandabbau Stripfing
BS Quarzsandabbau Weikendorf

Weinlinger Gesellschaft m.b.H.

2000 Stockerau, Am Anger 8 **Tel** 02266/62077-0
email office@weinlinger.com **Fax** 02266/62077-5
web www.weinlinger.com
BS Quarzsandabbau Enzersdorf im Thale
BS Quarzsandabbau Goldgeben (Hausleiten)
BS Quarzsandabbau Ober Olberndorf
BS Quarzsandabbau Sierndorf
BS Quarzsandabbau Stockerau

WEITZENDORFER KEG

2122 Ulrichskirchen, Schleinbacher Straße 32 **Tel** 02245/2264
email weitzendorfer@aon.at **Fax** 02245/89078
web www.weitzendorfer.at **Mob** 0664/1827511
BV Kurt Weitzendorfer
BS Quarzsandabbau Ulrichskirchen-Schleinbach

bergfreie
min. Rohstoffe

bundeseigene
min. Rohstoffe

grundeigene
min. Rohstoffe

LOCKERGESTEINE Kiese, Sande

W	NÖ	B	OÖ	S	T	V	St	K
---	-----------	---	----	---	---	---	----	---

Wiesmahr Edmund

2284 Untersiebenbrunn, Rugierygasse 11 **Tel** 02286/2342
BS Quarzsandabbau Untersiebenbrunn **Fax** 02286/2342-4
Mob 0664/4321350

Wintersteiger; Alfred Wintersteiger Gesellschaft m.b.H.

2524 Teesdorf, Bahnstraße 22 **Tel** 02253/81470
email wintersteiger@gmx.at **Fax** 02253/81470
BS Friederike I **Mob** 0664/4429568

Wopfinger Transportbeton Ges.m.b.H.

2522 Oberwaltersdorf, Brückenstraße 3/2 **Tel** 02253/6551-0
email wtb@wtb.at **Fax** 02253/6551-180
web www.wtb.at

BV Dipl.-Ing. Franz Denk
BS Quarzsandabbau Kollersdorf
BS Quarzsandabbau Schönfeld
BS Quarzsandabbau Untersiebenbrunn
BS Schotterabbau Eggendorf
BS Schotterabbau Galtberg
BS Schotterabbau Gobetsmühle
BS Schotterabbau Halbmayr
BS Schotterabbau Kematen
BS Schotterabbau Mauer
BS Schotterabbau Plaika
BS Schotterabbau Schindau

Wurz; Karl Wurz Gesellschaft m.b.H.

3950 Gmünd-Breitensee, Nagelberger-Str. 46 **Tel** 02852/52846
email wurzbau@aon.at **Fax** 02852/52846-18
web www.wurzbau.at
BV Markus Wurz
BS Quarzsandabbau Unterlembach

Zöchling; Hans Zöchling Gesellschaft m.b.H.

3170 Hainfeld, Wienerstraße 61 **Tel** 02764/7911-0
email zoechling.transporte@zoechling-hainfeld.at **Fax** 02764/7911-16
web www.zoechling-hainfeld.at
BV Johann Zöchling
BS Kalkschottergrube Getzersdorf/Traisen/Herzogenburg

Burgenland

Böhm Transportgesellschaft m.b.H

7100 Neusiedl am See, Neubergstraße 1 **Tel** 02167/2660-0
email office@boehm-transport.com **Fax** 02167/2660-9
web www.boehm-transport.com
BV Helmut Böhm
BS Quarzsandabbau Frauenkirchen
BS Quarzsandabbau Parndorf
BS Quarzsandabbau Potzneusiedl
BS Slapafeld I

LOCKERGESTEINE Kiese, Sande

W	NÖ	B	OÖ	S	T	V	St	K
---	----	----------	----	---	---	---	----	---

Fleischhacker;F. u. J. Fleischhacker OEG

7111 Parndorf, Mareto-Straße 1

email office@transporte-fleischhacker.at

web www.transporte-fleischhacker.at

BV Johann Fleischhacker

BS Quarzsandabbau Gattendorf I

BS Quarzsandabbau Illmitz-Ochsenbrunnlacke

BS Quarzsandabbau Neusiedl I

Tel 02166/20708

Fax 02166/20708-88

Mob 0664/9812502

Freund, Marenzi, Wesselmann, Zerdik

2435 Ebergassing, Johannesbachweg 2

BV Ing. Georg Kolmar

BS Quarzsandbergbau Litroff

BS Quarzsandbergbau Slapafeld

Tel 02234/7304

Geschray Alfred

7432 Oberschützen, Pinkafelder Straße 5

BS Quarzsandabbau Willersdorf

Tel 03353/7563

Fax 03353/7563

Mob 0664/2647350

Holler Schotterwerke GmbH

7562 Eltendorf, Hauptstraße 17

email holler@schotterwerke.at

web www.schotterwerke.at

BV GF Manfred Schuler

BS Holler-Kiesabbau Königsdorf

Tel 03325/2226

Fax 03325/2614

Huber Warenhandel und Transportgesellschaft m.b.H.

7422 Riedlingsdorf, Obere Hauptstraße 107

BV Gerhard Huber

BS Quarzsandabbau Parndorf "Lukas I"

Tel 03357/42417

Fax 03357/42417-33

Hutter Eduard und Heide Maria

7423 Pinkafeld, Wiesfleck 81

BS Quarzsandabbau Pinkafeld-Singraber 1 u. 2

Tel 03357/43399

Kadlec;Gerhard Kadlec

7100 Neusiedl/See, Hirschfeldspitz 84

BS AF Kadlec I

Tel 02167/2754

Fax 02167/2754-4

Kadlec Handel u. Transport Ges. m.b.H.

7100 Neusiedl am See, Hirschfeldspitz 84

BV Gerhard Kadlec

BS Quarzsandabbau Parndorf I

Tel 02167/2754

Fax 02167/2754-4

Käufer Erwin

7000 Eisenstadt, Antonistraße 11

BS Quarzsandabbau St. Margarethen-Süd

Tel 02682/63292

Fax 02682/63292-14

Mob 0676/83837100

Kirschner;Rudolf Kirschner Ges.m.b.H.

7123 Mönchhof, Bahngasse 69

email betonwerk-kirschner@aon.at

web www.betonwerk-kirschner.at

Tel 02173/80224

Fax 02173/80224-22

bergfreie
min. Rohstoffe

bundeseigene
min. Rohstoffe

grundeigene
min. Rohstoffe

LOCKERGESTEINE Kiese, Sande

W	NÖ	B	OÖ	S	T	V	St	K
---	----	----------	----	---	---	---	----	---

BV Werner Zechmeister
BS Quarzsandabbau Frauenkirchen
BS Quarzsandabbau Gols
BS Quarzsandabbau Mönchhof
BS Quarzsandabbau Potzneusiedl
BS Quarzsandabbau St. Andrä
BS Quarzsandabbau Zurndorf
BS Quarzsandbergbau Halbtorn

Koch;Betonwerk Koch Gesellschaft m.b.H

7210 Mattersburg, Marzerstraße 5 **Tel** 02626/62911-0
email office@koch-beton.at **Fax** 02626/62955
web www.koch-beton.at
BV Ing. Josef Koch
BS Quarzsandabbau Mattersburg

Koppi Leopold

7152 Pamhagen, Söllnergasse 26 **Tel** 02174/2131
email office@koppi-schotter.at **Fax** 02174/26010
web www.koppi-schotter.at
BS Quarzsandabbau Pamhagen-Großer Wört
BS Quarzsandabbau Pamhagen-Zwei Bühel
BS Quarzsandabbau Wallern-Ost

Kotzian;Ing. Helmut Kotzian Gesellschaft m.b.H.

2460 Bruck a.d. Leitha, Wilfleinsdorfer Str. 8 **Tel** 02162/63118
email baumeister@kotzian.com **Fax** 02162/64618
web www.kotzian.com
BV Baumeister Ing. Helmut Kotzian
BS Quarzsandabbau Kotzian I-X

Kriszt Erich

2422 Pama, Obere Hauptstraße 14 **Tel** 02142/6168
BV Anton Münzer **Fax** 02142/6168
BS Quarzsandabbau Pama
BS Quarzsandabbau Parndorf und Gattendorf

Lehner Beton & Transport GmbH

7123 Mönchhof am See, Hauptgasse 13 **Tel** 02173/80345
BS Halbtorn **Fax** 02173/80969
Mob 0699/18034500

Mayer;Hermann Mayer Sand- und Schottergewinnung Gesellschaft m.b.H.

2451 Hof am Leithagebirge,
 Seibersdorfer Straße 8 **Tel** 02168/62885
email info@mayertransporte.at **Fax** 02168/62885-20
web www.mayertransporte.at
BV Hermann Mayer
BS Quarzsandabbau Stotzing

Miletich;Matthias Miletich Gesellschaft m.b.H.

7111 Parndorf, Neusiedler Straße 16 **Tel** 02166/2226
web www.miletich.at **Fax** 02166/2226-22
BV Ing. Wolfgang Barth
BS Quarzsandabbau Neudorf
BS Quarzsandabbau Neudorf Ackerl

LOCKERGESTEINE Kiese, Sande

W	NÖ	B	OÖ	S	T	V	St	K
---	----	----------	----	---	---	---	----	---

Milletich Franz Günther

7111 Parndorf, Neudorfer Straße 43
BS Quarzsandabbau Parndorf

Tel 02166/2355, 2237
Fax 02166/2355

ÖKO- Erlebnisdorf Frauenkirchen Entwicklungs GmbH

2404 Petronell, Schloss Petronell
email architekt@hildebrand.at
BV Dipl. Ing. Dr. h.c. Walter Hildebrand
BS Quarzkiesgrube Frauenkirchen

Tel 02163/2801
Fax 02163/2979
Mob 0664/3002282

PANNONIA Kiesgewinnung GmbH

2475 Neudorf bei Parndorf, Lange Mekotte
email vertrieb@kies.at
web www.kies.at
BV Alfred Fritz
BS Kiesabbau Neudorf bei Parndorf

Tel 01/6065190
Fax 01/6065470

Pinetz;Josef Pinetz Gesellschaft m.b.H.

7132 Frauenkirchen, Zeile 69
email pinetzbau@aon.at
BS Quarzsandabbau Frauenkirchen

Tel 02172/3156
Fax 02172/3156-22

Schröck Gesellschaft m.b.H.

7423 Pinkafeld, Grafenschachen 103
email schroeck.trans@burgenland.org
web www.schroeck-transporte.at
BV Hubert Schröck
BS Quarzsandabbau Grafenschachen

Tel 03359/4014-0
Fax 03359/4014-75

Sodfried;Josef Sodfried GmbH

7083 Purbach am Neusiedlersee,
 Landsatzgasse 17
email sodfried.trans@utanet.at
web www.sodfried-trans.at
BS Abbau St. Margarethen

Tel 02683/5147
Fax 02683/51474
Mob 0664/1021363

Springer;Josef Springer Gesellschaft m. b. H.

2402 Haslau a.d. Donau, Unteres Feld 1
email j.springer@josef-springer.at
web www.josef-springer.at
BV Ing. Werner Strauß
BS Quarzsandabbau Parndorf

Tel 02162/8218
Fax 02162/8218-4

Steiner;Alois Steiner Gesellschaft m.b.H.

7142 Illmitz, Gewerbepark 1
email office@spedsteiner.at
web www.spedsteiner.at
BV Alois Steiner
BS Quarzsandabbau Parndorf
BS Quarzsandabbau Podersdorf

Tel 02175/2309
Fax 02175/2083

Szabo Claudia - Franz Liszt Nfg.

7501 Unterwart, Nr. 303
BS Liszt I (Szabo)

Tel 03352/34110
Fax 03352/34110
Mob 0664/4208541

bergfreie
min. Rohstoffe

bundeseigene
min. Rohstoffe

grundeigene
min. Rohstoffe

LOCKERGESTEINE Kiese, Sande

W	NÖ	B	OÖ	S	T	V	St	K
---	----	----------	-----------	---	---	---	----	---

Szoldatics GmbH

2485 Wampersdorf, Untere Hauptstraße 23 **Tel** 02823/72561
email szoldatics.gmbh@aon.at **Fax** 02823/72561
BV Thomas Szoldatics
BS Tagbau KG Hornstein

TEERAG-ASDAG Aktiengesellschaft

1100 Wien, Absberggasse 47 **Tel** 01/71138-0
email info@teerag-asdag.at **Fax** 01/71138-1906
web www.teerag-asdag.at **Mob** 0664/6261042
BV Prok. Ing. Werner Högl
BS Quarzsandbergbau Wiesfleck-Nord

Zöchling; Hans Zöchling Gesellschaft m.b.H.

3170 Hainfeld, Wienerstraße 61 **Tel** 02764/7911-0
email zoechling.transporte@zoechling-hainfeld.at **Fax** 02764/7911-16
web www.zoechling-hainfeld.at
BV Johann Zöchling
BS Kiesgewinnung Kemetten

Zwinger; Johann Zwinger Gesellschaft mit beschränkter Haftung

7141 Podersdorf am See, Steinbruch 3 **Tel** 02177/2203-0
email zwinger.johann@aon.at **Fax** 02177/2203-13
BV Johann Zwinger jun. **Mob** 0650/5204968
BS Innere Neue Heide

Oberösterreich

Arthofer; Gustav Arthofer Gesellschaft m.b.H. & Co. KG

4082 Aschach a.d. Donau, Reitingerstraße 8 **Tel** 07272/2679
email office@arthofer.ac.at **Fax** 07272/2679-4
web www.arthofer.co.at **Mob** 0664/3572429
BV Ing. Gustav Arthofer
BS Quarzschottergrube Ritzberger/Fraham

Arthofer; Hans Arthofer Gesellschaft m.b.H. & Co. KG

4081 Hartkirchen, Deinhamerstraße 1 **Tel** 07273/6243-0
email office@arthofer-bau.at **Fax** 07273/6243-9
web www.arthofer-bau.at
BV Hans Arthofer jun.
BS Quarzsandgrube Altau
BS Quarzsandgrube Brandstatt
BS Quarzsandgrube Kleinzell
BS Quarzsandgrube Mühldorf/Feldkirchen

Asamer Kies- und Betonwerke Gesellschaft m.b.H.

4694 Ohlsdorf, Unterthalham Straße 2 **Tel** 050/799-100
email office@asamer.at **Fax** 050/799-100-577
web www.asamer.at

LOCKERGESTEINE Kiese, Sande

W	NÖ	B	OÖ	S	T	V	St	K
---	----	---	-----------	---	---	---	----	---

BV Robert Pree
BS Ebensee
BS Kalkkiesgrube Ohlsdorf Nord -Hildprechting
BS Kalkkiesgrube Viecht
BS Roitham
BS Rüstorf - Ehrenfeld
BS Vorchdorf
BS Wels/Marchtrenk

Asmanit-Dorfner Mineralaufbereitungs GmbH & Co KG

4792 Münzkirchen, Enghaming 12 **Tel** 07716/8299-0
email info@dorfner.de **Fax** 07716/8299-23
web www.dorfner.de

BV Walter Eder
BS Quarzkiesgrube Bietzenberg

AUSTRIA ASPHALT GmbH & Co OG

9800 Spittal a.d. Drau, Ortenburgerstraße 27 **Tel** 04762/620-710
web www.bauholding.at **Fax** 04762/620-711

BV Dipl.-Ing. Erik Zechmann
BS Schottergrube Mettmach-Viehberg

Benediktinerstift Lambach

4650 Lambach, Klosterplatz 1
BS Kiesabbau Gartner Süd

Bernegger GmbH

4591 Molln, Gradau 15 **Tel** 07584/3041-0
email office@bernegger.at **Fax** 07584/2841-15
web www.bernegger.at

BV Kurt Bernegger
BS Kiesabbau Habach-Schlader
BS Kiesabbau Schmuck
BS Kiesabbau Sydow
BS Kieswerk Klaus I

Bodenhofer Gesellschaft m.b.H. & Co. KG.

4910 Tumeltsham, Hannesgrub 24 **Tel** 07752/83118
email tiefbau@bodenhofer.at **Fax** 07752/8311829
web www.bodenhofer.at

BS Kiesgrube Lohnsburg/Felling
BS Kiesgrube Wildenau
BS Kieswerk Altheim-Wenig

Brunnbauer;Ludwig Brunnbauer GmbH

5251 Höhnhart, Herbstheim 23 **Tel** 07755/5137
email l.brunnbauer@winet.at **Fax** 07755/20587
web www.erdbau-brunnbauer.at **Mob** 0664/4016158

BV Ludwig Brunnbauer jun.
BS Hatzlgrube Peretsdobl

Buchinger Schotterwerk GmbH

4816 Gschwand bei Gmunden,
 In der Straß 19 **Tel** 07612/63075
BV Hermann Buchinger **Fax** 07612/630754
BS Grube Aichetfeldholz

bergfreie
min. Rohstoffe

bundeseigene
min. Rohstoffe

grundeigene
min. Rohstoffe

LOCKERGESTEINE Kiese, Sande

W	NÖ	B	OÖ	S	T	V	St	K
---	----	---	-----------	---	---	---	----	---

Burgstaller;H. Burgstaller Gesellschaft m.b.H.

4680 Haag am Hausruck, Bahnhofstraße 26 **Tel** 07732/2545
email info@burgstaller.com **Fax** 07732/2545-70
web www.burgstaller.com **Mob** 0664/1326244
BV Heinrich Burgstaller
BS Quarzschottergrube Brandstätten
BS Quarzschottergrube Lambrechten
BS Quarzschottergrube Sittling
BS Quarzschottergrube Stranzing

Englmair Hubert

4682 Geboltskirchen, Scheiben 2 **Tel** 07732/3265
BS Quarzschottergrube Scheiben **Mob** 0664/1855993

Feichtinger KG

4092 Esternberg, Pyrawang 34 **Tel** 07714/6780
email office@quarzkies.at **Fax** 07714/6780-4
BV Friedrich Feichtinger
BS Quarzschottergrube Silbering

Felbermayr Bau GmbH & Co KG

4600 Wels, Machstraße 7 **Tel** 07242/695-0
email office@felbermayr.cc **Fax** 07242/695-137
web www.felbermayr.cc **Mob** 0664/6198163
BV Horst Felbermayr
BS Kreisbichl
BS Sträußlmühle
BS Traunbrücke A25
BS Weißkirchen/Schleißheim

Fellner&Ranftl;Kieswerk Mühlheim Fellner & Ranftl Gesellschaft m.b.H. & Co. KG.

4961 Mühlheim am Inn, Gimpling 17 **Tel** 07723/429040
email kieswerk.muehlheim@aon.at **Fax** 07723//342904
BS Mühlheim

Fellner Kieswerk GmbH

4910 Ried im Innkreis, Schärdinger Str. 43 **Tel** 07752/82301
email office@fellner-bau.at **Fax** 07752/8230123
web www.fellner-bau.at
BS Mining

Forstinger Franz

4661 Roitham, Raiffeisenplatz 2 **Tel** 07613/5142
email forstinger.franz@aon.at **Fax** 07613/5142-6
BS Kalkschottergrube Forstinger/Roitham

Frauscher GmbH

4910 Ried im Innkreis, Mühlbachgasse 3 **Tel** 07752/82516
email office@frauscher.at **Mob** 0664/8195200
web www.frauscher.at
BV Alfred Frauscher
BS Mehrnbach Riegerting

Grabner;Thomas Grabner Kieswerk & Recycling

4882 Oberwang, Großenschwandt 24 **Tel** 06233/8532
BV Thomas Grabner **Fax** 06233/8532
BS Mitterbauer-Grossenschwandt **Mob** 0664/1204992

LOCKERGESTEINE Kiese, Sande

W	NÖ	B	OÖ	S	T	V	St	K
---	----	---	-----------	---	---	---	----	---

HABAU Hoch- und Tiefbaugesellschaft m.b.H.

4320 Perg, Greiner Straße 63

email office@habau.at

web www.habau.com

BV Prok. Ing. Herbert Ramsauer

BS Kiesgewinnung "A1 Ittensam"

Tel 07262/555-0

Fax 07262/555-1520

HAGER TIEFBAU Ges.m.b.H.

5121 Tarsdorf, Ehersdorf 3

email office@hager-tiefbau.at

web www.hager-tiefbau.at

BV Franz Hager

BS Quarzsandgrube Leimhof

Tel 06278/8106-0

Fax 06278/8666

HASENÖHRL GmbH

4470 Enns, Kristein 51

email hae@hasenoehrl.at

web www.hasenoehrl.at

BV Ing. Karl Hasenöhr

BS Kiesabbau Eizendorf/Saxen

BS Kiesabbau Wallern/Sierning

BS Kiesgrube Baumgarten

Tel 07435/76760

Fax 07435/767651

Hauser;Josef Hauser Gesellschaft m.b.H.

5162 Obertrum am See, Seestraße 11

email mail@hauser-j.at

web www.hauser-j.at

BS Oberweissau-Lochen

Tel 06219/6296

Fax 06219/6296-4

Hofmann GmbH & Co KG

4846 Redlham, Redlham 100

email kies-beton@hofmann-bau.at

web www.hofmann-bau.at

BV Mag. Ing. Josef Hofmann

BS Quarzkiesgrube Redlham

Tel 07674/611-0

Fax 07674/611-19

Huber-Fußeis Georg

4910 Ried im Innkreis, Schwimmbadstr. 7

BS Quarzsandgrube Lohnsburg

Tel 07752/82109

Kaineder Fritz Reinhard

4873 Frankenburg, Otzigen 8

email office@kaineder-kies.at

web www.kaineder-kies.at

BS Quarzsandgrube Redleiten

Tel 07683/7727

Fax 07683/7727-7

Mob 0664/3900370

Katzlberger;Georg Katzlberger Gesellschaft m.b.H. & Co. KG.

4931 Mettmach, Nösting 25

web www.katzlberger.at

BV Georg Wolfgang Katzlberger

BS Quarzsandgrube Großweiffendorf

Tel 07755/7171

Fax 07755/7171-74

Kies- und Transportbetonwerk Gesellschaft m.b.H.

4591 Molln, Gradau 15

web www.bernegger.at

BV Kurt Bernegger

BS Kiesabbau Dietach

Tel 07584/3041-0

Fax 07584/2841-15

bergfreie
min. Rohstoffe

bundeseigene
min. Rohstoffe

grundeigene
min. Rohstoffe

LOCKERGESTEINE Kiese, Sande

W	NÖ	B	OÖ	S	T	V	St	K
---	----	---	-----------	---	---	---	----	---

- Kinberger; Johann Kinberger Gesellschaft m.b.H.**
4063 Hörsching, Forellenweg 6 **Tel** 07221/72313
BS Triendorferstraße
- Klapfenböck; Johann Klapfenböck Transport Gesellschaft m.b.H.**
4072 Alkoven, Straß 15 **Tel** 07274/7040
email office@klapfenboeck.at **Fax** 07274/7040-4
web www.klapfenboeck.at **Mob** 0664/2832077
BV Johann Klapfenböck
BS Quarzschottergrube Fischer/Fraham
- Klinger; Ing. Wolfgang Klinger**
4673 Gaspoltshofen, Jeding 1 **Tel** 07735/7193
email transporte.klinger@fnet.cc **Fax** 07735/7193
BS Hofau **Mob** 0664/1007029
- Ladershammer; Adolf Ladershammer GmbH**
4844 Regau, Zaißing 6 **Tel** 07753/3483
BV Dr. Gerhard Feitzinger **Fax** 07753/34836
BS Loidlberg
- Lindlbauer; Thomas Lindlbauer GmbH**
5270 Mauerkirchen, Bernhoferstraße 17 **Tel** 07724/2267
BS Kiesgrube Burgkirchen **Mob** 0664/4453370
- Lindner; Ing. Josef Lindner GmbH**
5163 Mattsee, Schalkham 8 **Tel** 06217/7003-11
email lindner-erdbau@aon.at **Fax** 06217/7003-12
web www.lindner-erdbau.com **Mob** 0664/2208817
BV Ing. Josef Lindner
BS Kieswerk Lindner in Lochen/Babenham
- Maier; Franz Maier GesmbH Schottergewinnung-Erdbewegungen**
5221 Lochen, Oberweißbau 9 **Tel** 07745/8383
email buero@maier-kies.at **Fax** 07745/83834
web www.maier-kies.at **Mob** 0664/3948980
BS Kiesgrube Oberweißbau/Lochen
- Mayer; Transporte Mayer GmbH & Co KG**
4421 Aschach a.d. Steyr, Graben 9 **Tel** 07259/3403
email office@transporte-mayer.at **Fax** 07259/3403-4
web www.transporte-mayer.at
BV Hildegard Mayer
BS Schotterwerk Aschach-Leithen
- Mayr; Bau Mayr GmbH**
4924 Waldzell, Riederstraße 6 **Tel** 07754/2522-0
web www.baumayr.at **Fax** 07754/2522-21
BV Ing. Birgit Mayr
BS Lerz
BS Wirglau
- Messner Veronika**
4901 Ottnang am Hausruck, Simmering 1 **Tel** 07676/7517
email fv.simmering@aon.at **Fax** 07676/7517-4
BS Quarzschottergrube Altenhof **Mob** 0676/6214599

LOCKERGESTEINE Kiese, Sande

W	NÖ	B	OÖ	S	T	V	St	K
---	----	---	-----------	---	---	---	----	---

Michetschläger GmbH

4653 Eberstalzell, Spieldorfer Straße 18

email michetschlaeger@a1.net

BV Harald Schweinberger

BS Kalkschottergrube Fischlham

Tel 07241/5536

Fax 07241/5536-12

Mittendorfer GmbH

4813 Altmünster, Großalmstraße 90

email office@mittendorfer.at

web www.mittendorfer.at

BV Alois Mittendorfer

BS Kalkschottergrube Steinkogel/ Ebensee

Tel 07612/89991

Fax 07612/89991-15

Mitter; Felix Mitter Bau GmbH

4493 Wolfers, Hainbach 14

email office@mitter-bau.at

web www.mitter-bau.at

BS Kronstorf

BS Unterdietach

Tel 07253/8258

Fax 07253/825820

Moosdorfer Schotter GmbH

5141 Moosdorf, Nr. 83

email buero@maier-kies.at

web www.maier-kies.at

BS Schottergrube Maierhof/Gilgenberg

Tel 07748/2304

Fax 07748/23044

Mob 0664/3948981

Niederndorfer Kieswerke - Transportbeton Gesellschaft m.b.H.

4800 Attnang-Puchheim, Römerstraße 48

email office@niederndorfer.com

web www.niederndorfer.com

BV KommR Rudolf Mayr

BS Quarzkiesgrube Redlham

Tel 07674/62543

Fax 07674/62543-88

Nöhmer Gesellschaft m.b.H. & Co.KG

4853 Weißenbach am Attersee, Ischlerstr. 50

email beton-kies@noehmer.at

web www.noehmer.at

BV Ernst Nöhmer

BS Ascherau Kalkschottergrube

Tel 07663/89100

Fax 07663/8910-33

Mob 0664/2407577

Pfaffinger; Franz Pfaffinger Transporte, Erdbewegung, Sand- Schotter - Kieswerk

5131 Franking, Neuhausen 19

email buero@pfaffinger-kies.at

web www.pfaffinger-kies.at

BS Abbau Pfaffinger

Tel 06277/8113

Fax 06277/8583

Mob 0664/1913284

Pfaffstätt; Kieswerk Pfaffstätt Gesellschaft m.b.H.

5020 Salzburg, Straniastraße 1

BV Komm.Rat Josef Eder

BS Kiesabbau Pfaffstätt/Sulzau

Tel 0662/451155-0

bergfreie
min. Rohstoffe

bundeseigene
min. Rohstoffe

grundeigene
min. Rohstoffe

LOCKERGESTEINE Kiese, Sande

W	NÖ	B	OÖ	S	T	V	St	K
---	----	---	-----------	---	---	---	----	---

Pirovits;Anton Pirovits Gesellschaft m.b.H.

4560 Kirchdorf a.d. Krems,
Steiermärkerstraße 24
email pirovits.gmbh@aon.at
BV Anton Pirovits
BS Kiesabbau Pettenbach
BS Kiesabbau Steinfeldern
BS Schottergrube Micheldorf

Tel 07615/2451-0
Fax 07615/2451-15

Polz;Walter Polz Sand- und Schottergewinnung

4575 Roßleithen, Mayrwinkl 35
email walter.polz@aon.at
web www.polz-schotterwerk.com
BV Walter Polz
BS Mayrwinkl-Veichtal

Tel 07562/8445
Fax 07562/8445-4
Mob 0664/9076645

Quarzsande GmbH

4070 Eferding, Unterrudling 18
email office@quarzsande.at
web www.quarzsande.at
BV Mag. Heimo Berger
BS Quarzkiesgrube Angermair
BS Quarzkiesgrube Haberfellner Staudach
BS Quarzkiesgrube Mittermair Staudach
BS Quarzsandgrube Großstroheim
BS Schottergrube Kohlgrube/Wolfsegg

Tel 07272/5777
Fax 07272/4073

Ruttnigg;Ing. Johann Ruttnigg

4661 Roitham, Schloß-Au-Straße 14
email office@ruttnigg.at
web www.ruttnigg.at
BS Kiesgrube Ruttnigg/Roitham

Tel 07613/8864
Fax 07613/88644

Saint Julien-Wallsee Edouardo

4902 Wolfsegg, Schlossberg 2
email forst@saintjulien.at
BS Quarzsandschottergrube Kohlgrube

Tel 07676/7335
Fax 07676/7335

Schätz Sandgewinnung

4731 Prambachkirchen, Mittergallspach 18
email schaetz.sand@aon.at
web www.schaetz-sand.at
BV Dipl.-Ing. Gerald Schätz
BS Quarzsandgrube Grüben

Tel 07272/7149
Fax 07272/7149

Schuster;Krennhuber Sand + Kies Inh. Schuster Martha

4522 Sierning, Sierninghofenstraße 125
email j.krennhuber@aon.at
BV Martha Schuster
BS Krennhuber/Sierning

Tel 07259/2478
Fax 07259/2487

Treul;Welser Kieswerke Treul & Co. Gesellschaft m.b.H.

4623 Gunskirchen, Kieswerkstraße 6
email office@treulkies.at
web www.treulkies.at

Tel 07246/8811-0
Fax 07246/8811-33

LOCKERGESTEINE Kiese, Sande

W	NÖ	B	OÖ	S	T	V	St	K
---	----	---	-----------	----------	---	---	----	---

- BV** Mag. Ursula Huber-Wilhelm
BS Kiesabbau Edt bei Lambach/Fischer
BS Kiesabbau Gunskirchen
BS Kiesabbau Hof/Gassl
BS Kiesabbau Pulgarn Werk 1 + 2
BS Kiesabbau Stadl Paura
BS Kiesabbau Waschenberg
BS Kiesabbau Weißkirchen
BS Quarzsandabbau Steyregg-Berg

Trinkl Bernhard und Elisabeth

- 4564** Klaus a.d. Pyhrnbahn, Kienberg 42 **Tel** 07585/239
email trinkl@zur-steinwaend.at **Fax** 07585/239-4
BV Bernhard Trinkl **Mob** 0664/4983555
BS Kalkschottergrube Steinwänd

Ulreich; Sand & Schottergewinnung Andreas Ulreich

- 7423** Wiesfleck, Nr. 69 **Tel** 03357/42332
email ulreich.andreas@aon.at **Fax** 03357/43074
BS Sandgrube Hoffeld **Mob** 0664/5611121

WIBAU Kies und Beton GmbH

- 4020** Linz, Grillparzerstraße 32/1 **Tel** 0732/658729 11
email zentrale@wibau.at **Fax** 0732/658729-15
web www.wibau.at
BV Mag. Gerhard Kraus
BS Holzleithen
BS Kirchholzfeld
BS Langenstein
BS Leithen
BS Trindorf
BS Weisskirchen

ZÄHRER GmbH & Co KG

- 4974** Ort im Innkreis, Ort 60 **Tel** 07751/8925-0
email office@zahrer.at **Fax** 07751/8925-16
web www.zahrer.at
BS Quarzschottergrube Außerleithen

Salzburg

BSV-LUNGAUER BAUSCHUTTVERWERTUNG GmbH

- 5585** Unternberg, Nr. 32 **Tel** 06474/7089
email bsv-lungauer@sbg.at **Fax** 06474/27086
BS Sandgrube **Mob** 0664/3454543

DEISL KIESWERKE UND TRANSPORT GESMBH.

- 5351** Aigen-Voglhof, Aigen 190 **Tel** 06137/5451
email office@natursteine-deisl.at **Fax** 06137/5451-4
web www.natursteine-deisl.at **Mob** 0664/8272092
BS Kiesgrube Mattighofen

bergfreie
min. Rohstoffe

bundeseigene
min. Rohstoffe

grundeigene
min. Rohstoffe

LOCKERGESTEINE Kiese, Sande

W	NÖ	B	OÖ	S	T	V	St	K
---	----	---	----	----------	---	---	----	---

Eder;Johann Eder, Erdbewegungsgesellschaft m.b.H. & Co KG

5084 Großmain, Salzburger Straße 531 **Tel** 06247/7328
email office@eder-erdbewegung.at **Fax** 06247/7330
web www.eder-erdbewegung.at **Mob** 0664/3072475
BS Abbau Großmain

Ehrensberger;Christian Ehrensberger Gesellschaft m.b.H.

5451 Tenneck, Bundesstraße 30 **Tel** 06468/7701
email office@ehrensberger-steine.at **Fax** 06468/7701-15
web www.ehrensberger-steine.at
BV Christian Ehrensberger
BS Kalkschottergrube Kehlgraben

Enzersberger Kieswerk GmbH

5303 Thalgau, Plainfelder Straße 45 **Tel** 06235/6636
BV Friedrich Winkler **Fax** 06235/6636
BS Abbau Enzersberg **Mob** 0664/4214472

Graggaber & Ansperger Gesellschaft m.b.H.

5585 Unternberg, Voidersdorf 46 **Tel** 06474/2421
email office@graggaber-ansperger.at **Fax** 06474/2421-20
web www.graggaber-ansperger.at
BS Schottergrube Lintschnig

Keil;Walter Keil Transporte und Erdbewegungen Gesellschaft m.b.H. & Co.KG

5730 Mittersill, Gewerbering West 6 **Tel** 06562/8368
email office@keil-erdbau.at **Fax** 06562/8368-21
BS Schotterwerk Neukirchen **Mob** 0664/5230096

Lungauer Sand- und Kieswerk Lassacher & Co

5582 St. Michael im Lungau, Gerlgasse 144 **Tel** 06477/8900
email kieswerk@lsk.at **Fax** 06477/8900-4
web www.lsk.at **Mob** 0676/845115286
BS Kiesgrube Lassacher

Moosleitner Gesellschaft m.b.H.

5020 Salzburg, Himmelreich 1 **Tel** 0662/857500
email office@moosleitner.eu **Fax** 0662/857500-20
web www.moosleitner.eu **Mob** 0676/5088850
BV Matthäus Rieger
BS Lockergesteinsabbau Lamprechtshausen

Neureiter GmbH

5113 St. Georgen,
 St. Georgener Landesstraße 21 **Tel** 06272/8194
email neureiter-gmbh@aon.at **Fax** 06272/8194-15
BS Kiesgrube Hochburg Ach **Mob** 0664/1910926

Piater Transport, Sand- u. Schottergewinnung

5733 Bramberg, Wennserstraße 115 **Tel** 06566/7219
BS Sandabbau Piater **Fax** 06566/8355

Salzburger Sand- und Kieswerke Gesellschaft m.b.H.

5101 Bergheim, Alte Mattseerstraße 21 **Tel** 0662/451155-0
email sskw@ssk.cc **Fax** 0662/451068
web www.ssk.cc

LOCKERGESTEINE Kiese, Sande

W	NÖ	B	OÖ	S	T	V	St	K
---	----	---	----	----------	----------	---	----	---

BV Komm. Rat Josef Eder
BS Kalksteintagbau Saalfelden
BS Schotterabbau Flachauwinkl
BS Schotterabbau Sulzau
BS Schotterabbau Thalgau-Enzersberg

Schmuck Erdbau Sand & Kies GmbH

5092 St. Martin bei Lofer, Obsthurn 15 **Tel** 06588/8687
email schmuck-erdbau@aon.at **Fax** 06588/7819
BS Kiesgrube Vorderkaserklamm St. Martin **Mob** 0664/5007268

Schnitzhofer; Johann Matthias Schnitzhofer

5441 Abtenau, Döllershof 110 **Tel** 06243/2321
email trans.schnitzhofer@aon.at **Fax** 06243/2321-4
web www.betonzentrale.at/schnitzhofer.htm
BS Schottergrube Schnitzhofer

SEER; Friedl SEER GmbH

5505 Mühlbach, Nr. 33 **Tel** 06467/7793
email seer@aon.at **Fax** 06467/7794
BS Schottergrube Trockenbach **Mob** 0664/9068710

STADLER Gesellschaft m.b.H. & Co KG

5360 St. Wolfgang, Au 87 **Tel** 06138/2288
email office@stadler-kies.at **Fax** 06138/2288-4
web www.stadler-kies.at
BV Hubert Stadler
BS Kalkschottergrube Torbach

Stöckl & Wallner KG

5731 Hollersbach, Hollersbach 46 **Tel** 06562/8566
email info@stoeckl-wallner.at **Fax** 06562/8566-4
BV Christian Stöckl **Mob** 0664/3555562
BS Kalkschottergrube Hollersbach-Vitlehen

Tauernkies GmbH

8055 Graz, Lagergasse 346 **Tel** 0316/220
email johann.priewasser@teerag-asdaq.at **Fax** 0662/877377-2907
BV Prok. Dipl.-Ing. Anton Wutschl **Mob** 0664/1818354
BS Ennswald - Zaimwald

WEIKL Leonard Sand- und Schottergewinnung und Transportgesellschaft m.b.H.

5324 Faistenau, Hintersee 56 **Tel** 06224/201
BS Abbau Weikl **Fax** 06224/201-20
Mob 0664/4036545

Tirol

Anzensteinbruch Unterrainer GmbH

6322 Kirchbichl, Lofererstraße 52 **Tel** 05332/72352
email office@anzenstein.at **Fax** 05332/72352-30
BV Michael Unterrainer **Mob** 0664/5224842
BS Breitenbach-Grub

bergfreie
min. Rohstoffe

bundeseigene
min. Rohstoffe

grundeigene
min. Rohstoffe

LOCKERGESTEINE Kiese, Sande

W	NÖ	B	OÖ	S	T	V	St	K
---	----	---	----	---	----------	---	----	---

AUSTRIA ASPHALT GmbH & Co OG

9800 Spittal a.d. Drau, Ortenburgerstraße 27 **Tel** 04762/620-710
web www.bauholding.at **Fax** 04762/620-711
BV Dipl.-Ing. Erik Zechmann
BS Lockergesteinstagbau Unterperfuss
BS Nassereith

Blaas, Transport und Erdarbeiten, Gesellschaft m.b.H.

6655 Steeg, Nr. 29 **Tel** 05633/5620
email blaasgmbh@aon.at **Fax** 05633/5620-5
BS Holzgau - Dürnau

Derfesser;Ernst Derfesser GmbH

6134 Vomp, Industriestraße 2 **Tel** 05242/6989-0
email office@derfesser.at **Fax** 05242/71056
web www.derfesser.at
BS Vomperbach

Dietrich;Gebrüder Dietrich Gesellschaft m.b.H.

9900 Lavant b. Lienz, Nr. 33 **Tel** 04852/68102
BV Mag. Dirk Dietrich **Fax** 04852/67267
BS Nassbaggerung Lavant

Fröschl AG & Co. KG

6060 Hall in Tirol, Fassergasse 31 **Tel** 05223/57156
email office@froeschl.at **Fax** 05223/43603
web www.froeschl.at
BS Schottergrube Absam

Gasser;Bruno Gasser, Frächtere- und Erdbewegungsgesellschaft m.b.H.

9963 St. Jakob i.Defregental, Unterrotte 83 **Tel** 04873/5221
email office@brunogasser.at **Fax** 04873/52214
web www.brunogasser.at
BS Schottergrube Osing

Gaugg;Manfred Gaugg

6108 Scharnitz, Hinterautalstraße 395 **Tel** 05213/5500
BS Kiesabbau Gaugg **Fax** 05213/5500-4
Mob 0664/9055500

Gubert GmbH

6200 Jenbach, Rotholzerweg 49 **Tel** 05244/6909-0
email office@gubert.co.at **Fax** 05244/6909-20
web www.gubert.co.at
BV Ing. Eduard Fröschl jun.
BS Kalksteinbergbau Kramsach - Hagau 1

Hilti & Jehle GmbH

6800 Feldkirch, Hirschgraben 20 **Tel** 05522/3454-0
email hjbau@hilti-jehle.at **Fax** 05522/79994
web www.hilti-jehle.at
BV Dipl.-Ing. Alexander Stroppa
BS Maria Stein-Tösens

LOCKERGESTEINE Kiese, Sande

W	NÖ	B	OÖ	S	T	V	St	K
---	----	---	----	---	----------	---	----	---

Hollaus-Baugesellschaft m.b.H.

6271 Uderns, Gewerbestr. 6

email info@hollaus-bau.at

web www.hollaus-bau.at

BV Baumeister Friedrich Hollaus

BS Hart im Zillertal

Tel 05288/62567

Fax 05288/62567-4

Holzer Transportgesellschaft m.b.H.

9981 Kals am Großglockner,

Oberpeischlach 20

BS Rasegg

Tel 04872/5289

Fax 04872/5289

Mob 0664/2336442

Kurz;Josef Kurz

6344 Walchsee, Durchholzen 70

email office@kurz.at

web www.kurz.at

BS Schotterabbau Ankerwald

Tel 05374/5203

Fax 05374/5203-109

Lang;Ing. Hans Lang Gesellschaft m.b.H.

6123 Terfens, Alte Landstraße 44

email hanspeter.schuler@langbau.at

web www.langbau.at

BV Baumeister Dipl.-Ing. Othmar Kronthaler

BS Kalksteinbergbau Terfens-Vomperbach

BS Lockergesteinsabbau "Schotter III"

Tel 05242/6905-0

Fax 05242/6905-158

Margreiter;Sebastian Margreiter Gesellschaft m.b.H. & Co. KG

6311 Wildschönau-Oberau, Nr. 23

email tauern.margreiter@aon.at

BS Abbau Margreiter

Tel 05339/8101

Fax 05339/8101-4

Mieders;Kieswerk Mieders Gesellschaft m.b.H.

6060 Hall in Tirol, Fassergasse 31

email office@kieswerk-mieders.at

web www.stubaibeton.at

BS Mieders

Tel 0512/361160

Fax 0512/361160-17

Mineral Abbau GmbH

9800 Spittal a.d. Drau, Ortenburgerstraße 27

email ulrike.kreuzer@mineral.eu.com

web www.mineral.eu.com

BV Dipl.-Ing Erik Zechmann

BS Wörgl-Pinnersdorf

Tel 04242/3033-700

Fax 04242/3033-750

Nagele;Kieswerk Berta Nagele Gesellschaft m.b.H. und Co

6020 Innsbruck, Joseph-Mayr-Nusser-Weg 2

email office@kieswerk-nagele.at

web www.kieswerk-nagele.at

BS Kiesgrube Breite Mure

BS Kiesgrube Galgenmure

Tel 05417/20055

Fax 05417/20047

Prantl;Peter Prantl Erdbau und Transporte GmbH

6426 Roppen, Bundesstraße 395

email office@erdbau-prantl.at

web www.erdbau-prantl.at

BS Kiesabbau Prantl

Tel 05417/5334

Fax 05417/5653

bergfreie
min. Rohstoffe

bundeseigene
min. Rohstoffe

grundeigene
min. Rohstoffe

LOCKERGESTEINE Kiese, Sande

W	NÖ	B	OÖ	S	T	V	St	K
---	----	---	----	---	----------	---	----	---

Staller;Josef Staller

9951 Ainet, Nr. 102

email josef.staller@aon.at

BS Sandgrube Staller Josef

Tel 04853/5296

Fax 04853/5296-4

Steiner Wastl GesmbH

9971 Matri in Osttirol, Prosegweg 17

email steinertransporte@aon.at

BS Abbau Steiner

Tel 04875/5408

Fax 04875/5408

T- Kies GmbH

6020 Innsbruck, Josef-Mayr-Nusser-Weg 2

email office@iks.co.at

web www.iks.co.at

BV Ing. Eduard Fröschl sen.

BS Unterperfuß (Innsbruck-Gärberbach)

Tel 05232/2483

Fax 05232/2083

Mob 0664/808898222

Unterrainer GmbH

6336 Langkampfen, Kufsteiner Straße 26

email unterrainer.gmbh@utanet.at

BS Sandabbau Hallbruck

Tel 05372/63432

Fax 05372/71065

Vomperbacher Rohstoffverarbeitungs GmbH

6130 Vomperbach-Terfens, Alte Landstr. 44

email office@langbau.at

web www.langbau.at

BS Pfarre Terfens I

Tel 05242/6905

Fax 05242/6541-8

Waibl GmbH Erdbau

6555 Kappl, Höferau 399

email erdbau@waibl.at

web www.waibl.at

BV Ing. Richard Waibl

BS Schottergrube Vermuntbach

Tel 05445/6452

Fax 05445/6452-3

Mob 0699/17645201

Webhofer;Johann Webhofer

9912 Anras, Unterried 20

BS Schottergrube Webhofer

Tel 04846/6722

Fax 04846/20083

Mob 0664/1808150

-Erbewegung-Steinbruch-Schotter GmbH

9951 St. Johann im Walde, Nr. 9

BS Steinbruch Michlbach

Tel 04872/818

Fax 04872/844

Wimpissinger Beton Umweltschutz GmbH und Co KG

6250 Kundl, Luna 46

email info@wimpissinger.com

web www.wimpissinger.com

BV Manfred Rudolf Wimpissinger

BS Kundl-Liesfeld

Tel 05338/7707

Fax 05338/8984

Zeiner;Erich Zeiner

9900 Oberlienz, Nr. 61b

BS Steinbruch Zeiner

Tel 04852/63485

Mob 0664/2065790

LOCKERGESTEINE Kiese, Sande

W	NÖ	B	OÖ	S	T	V	St	K
---	----	---	----	---	---	---	----	---

Vorarlberg

Andelsbuch; Kieswerk Andelsbuch GmbH & Co

6866 Andelsbuch, Bühel 658

email kieswerk.andelsbuch@aon.at

BS Kieswerk Andelsbuch

Tel 05512/2522

Fax 05512/2108

Brech- und Siebwerk Lorüns GmbH & Co KG

6700 Bludenz, Brunnenfelderstraße 59

email office@bsl-vlbg.at

BS Brech- und Siebwerk Lorüns

Tel 05552/31499

Fax 05552/314994

Mob 0664/1224845

Dold Tiefbau GesmbH.

6845 Hohenems, Hellbrunnenstraße 20

email tiefbau@dold.at

web www.dold.at

BS Sandabbau Dold

Tel 05576/75467

Fax 05576/75467-4

KOPF Kies + Beton GmbH

6844 Altach, Löwengasse 1

email office@kopf-kies-beton.at

web www.kopf-kies-beton.at

BV Franz Josef Kopf

BS Alter Rhein/Altach

Tel 05576/72574

Fax 05576/72574-4

Moosbrugger; Erich Moosbrugger Bau-GmbH

6866 Andelsbuch, Hof 364

email info@moosbrugger-bau.at

web www.moosbrugger-bau.at

BS Kiesabbau Moosbrugger

Tel 05512/2316

Fax 05512/2316-24

Moosbrugger Kies- & Betonwerk Gesellschaft m.b.H. & Co. KG.

6921 Kennelbach, Langenerstraße

email schatzmann@bautruck.at

BS Kieswerk Moosbrugger

Tel 05574/44875

Fax 05574/58375

Mob 0664/2542274

Stampfer; Ronald Stampfer

6791 St. Gallenkirch, Neuberg 187

BS Sandgrube Stampfer

Tel 05557/2103

Mob 0664/2745018

Steurer GmbH & Co KG

6952 Hittisau, Bolgenach 1

email office@steurer-kies.at

web www.steurer-kies.at

BS Kiesabbau Steurer

Tel 05513/8254

Steurer Kieswerk GmbH

6943 Riefensberg, Schwarzen 198

email info@kieswerk-steurer.at

web www.kieswerk-steurer.at

BS Kiesabbau Riefensberg

Tel 05513/5106

Fax 05513/5106-16

Tschofen; Heinrich Tschofen Transporte Gesellschaft m.b.H. & Co. KG

6794 Partenen, Nr. 11a

BS Kiesgrube Suggadin

Tel 05558/8309

Mob 0664/4412383

bergfreie
min. Rohstoffe

bundeseigene
min. Rohstoffe

grundeigene
min. Rohstoffe

LOCKERGESTEINE Kiese, Sande

W	NÖ	B	OÖ	S	T	V	St	K
---	----	---	----	---	---	---	----	---

Real; Wilhelm Real GmbH

6840 Götzis, Am Bach 20
BS Kieswerk Rankweil/Brederis

Tel 05522/72817
Fax 05522/72817
Mob 0664/5323695

Zech Kies Gesellschaft m.b.H.

6714 Nüziders, Katils Werkstraße 2
email office@zechkies.at
web www.zechkies.at
BS Hard
BS Schesa

Tel 05552/63014
Fax 05552/63014-21

Steiermark

ALWA;"ALWA" GÜTER- UND VERMÖGENSVERWALTUNGS GmbH

1010 Wien, Graben 19
email direktion@alwa-gmbh.at
BV Mag. Johann Keil
BS Schotterabbau Weißenbach bei Liezen

Tel 03683/2222
Fax 03683/2222-30

Augustin; Peter Augustin

8490 Bad Radkersburg, Sieldorf 12
BS Schottergrube Augustin

Tel 03476/2495
Mob 0664/3763598

AUSTRIA ASPHALT GmbH & Co OG

9800 Spittal a.d. Drau, Ortenburgerstraße 27
web www.bauholding.at
BV Dipl.-Ing. Erik Zechmann
BS Pichl- Kainisch

Tel 04762/620-710
Fax 04762/620-711

Bachler; J. u. Ch. Bachler GmbH

8813 St. Lambrecht, Hauptstraße 33
BV Josef Bachler
BS St. Lambrecht

Tel 03585/2226
Fax 03585/2816
Mob 0664/3382585

BREM Baurestmassenverwertung GmbH

8841 Frojach, Nr. 22
email office@brem-online.at
web www.brem-online.at
BV Erika Zeiler
BS Schotterabbau Puchfeld

Tel 03588/294
Fax 03588/294-6

CEMEX Austria AG

2103 Langenzersdorf, Lagerstraße 1-5
email kies.austria@cemex.com
web www.cemex.at
BV Dipl.-Ing. Bernd Wanivenhaus
BS Fisching (Kies Union Süd-West)
BS Hönigsberg (Kies Union Süd)
BS Seewiesen/Gamsbichl (Kies Union Süd-West)
BS St. Martin/Diemlern (Kies Union Süd-West)
BS St. Michael/Brunn (Kies Union Süd-West)

Tel 02244/334455-0
Fax 02244/334455-9232

LOCKERGESTEINE Kiese, Sande

W	NÖ	B	OÖ	S	T	V	St	K
---	----	---	----	---	---	---	-----------	---

Danglmaier; Alfred Danglmaier Gesellschaft m.b.H.

8943 Aigen im Ennstal, Lantschern 113 **Tel** 03682/22591
email erdbau@danglmaier.at **Fax** 03682/22591-4
web www.danglmaier.at **Mob** 0664/4123900
BV Alfred Danglmaier
BS Nassbaggerung Lassing

Donnersdorf; Schotter- und Betonwerk Donnersdorf GmbH

8344 Bad Gleichenberg, Nr. 10 **Tel** 03159/2315
BS Nassbaggerung Donnersdorf (Beton) **Fax** 03159/2315-58
BS Nassbaggerung Griebwiesen

Ecker-Eckhofen Rohstoffverwertung GmbH

8072 Mellach, Murbergstraße 155 **Tel** 03135/82646
email office@ecker-eckhofen.com **Fax** 03135/82644
web www.ecker-eckhofen.com
BV Mag. Heimo Ecker Eckhofen
BS Naßbaggerung Enzelsdorfer Au

Eybesfeld'sche ProjektentwicklungsgesmbH

8403 Lang, Jöss 1 **Tel** 03182/2408
BS Kiesgewinnung Jöss

Fischern; Schotterwerk Fischern GmbH

8904 Ardning, Pürgschachen 44
BS Schottergrube Fischern

Granit; Bauunternehmung Granit Gesellschaft m.b.H.

8020 Graz, Feldgasse 14 **Tel** 03864/36 167
email hans-peter.pirner@granit-bau.at **Fax** 03864/36 167-19
web www.granit-bau.at **Mob** 0664/80610372
BV Ing. mont. Hans Peter Pirner
BS Graschnitz Schotterabbau
BS Nassbaggerung St. Marein/Mürztal

Gusterer; Johann Gusterer

8813 St. Lambrecht, Unteralpe 4 **Tel** 03585/2343
email gusterer@aon.at **Fax** 03585/2343
BS Schottergrube Unteralpe **Mob** 0664/4582094

Haider; Erwin und Herta Haider

8904 Ardning, Nr. 70 **Fax** 03612/757520
BS Schottergrube Krippau **Mob** 0664/60355113

Haider; Gebrüder Haider, Bauunternehmung Gesellschaft m.b.H.

4463 Großbraming, Nr. 40 **Tel** 07254/7355
email office@gebr-haider.at **Fax** 07254/7355-29
web www.gebr-haider.at
BV KommR Erwin Haider
BS Abbaufeld Bamminger

Hall; Gemeinde Hall

8911 Admont, Dorf 441 **Tel** 03613/2369-0
email gemeinde@hall-tv.at **Fax** 03613/3755-18
web www.gemeinde-hall.at
BS Schwarzenbach/Esslingbach

bergfreie
min. Rohstoffe

bundeseigene
min. Rohstoffe

grundeigene
min. Rohstoffe

LOCKERGESTEINE Kiese, Sande

W	NÖ	B	OÖ	S	T	V	St	K
---	----	---	----	---	---	---	-----------	---

Hartweger Ges.m.b.H. & Co. KG.

8967 Haus im Ennstal, Weißenbach 167 **Tel** 03686/5510
web www.hartweger-schotter.at **Fax** 03686/30995
BS Kiesabbau Hartweger

Heinrich Gesellschaft m.b.H.

8262 Ilz, Hainfeld 53 **Tel** 03385/249
email www.heinrich-kies.com **Fax** 03385/298
BV Christian Heinrich
BS Nassbaggerung Großwilfersdorf I
BS Nassbaggerung Großwilfersdorf II
BS Schottergrube Großwilfersdorf

Hölzl OEG

8763 Möderbrugg, Schwarzviertel 13 **Tel** 03571/2591
email schotter.hoelzl@utanet.at **Fax** 03571/2591
web http://members.aon.at/erdtrans/page_1_1.html
BS Tagbau Seilergrube

Kandussi; Rudolf Kandussi GesmbH

9300 St. Veit/Glan, Glandorf 22 **Tel** 04212/5454
email info@kandussi.at **Fax** 04212/5454-40
web www.kandussi.at
BV KR Rudolf Kandussi
BS Sand- und Schottergrube Kandussi

Klöcher Basaltwerke GmbH & Co KG

8493 Klöch, Klöch 71 **Tel** 03475/2292-0
email zentrale.basalt@kloecher.at **Fax** 03475/2292-18
BV Dipl.-Ing. Adolf Weinhappl **Mob** 0664/1819560
BS Kiesgrube Neuschloss
BS Kiesgrube Sieldorf

Kohlbacher GmbH

8665 Langenwang, Schwöbing 81-83 **Tel** 03854/61110
email office@kohlbacher.at **Fax** 03854/611117
BS Mitterdorf/Mürztal (Nassbaggerung)

Koßdorff; Herbert Koßdorff KG nunm. GmbH & Co KG

8430 Leibnitz, Tillmitsch, Badstraße 11 **Tel** 03452/82219
email office@kossdorff.com **Fax** 03452/82219-15
web www.kossdorff.com
BS Kieswerk Tillmitsch

Kratochwill Schotter & Beton GmbH

8141 Unterpremstätten, Thalerhofstraße 88 **Tel** 050/6263392
email kratochwill@porr.at **Fax** 050/6263412
web www.schwarzl-gruppe.at
BS Kiesgrube Pirka-Eggenberg (Grube IV)

Ladenhauf-Lieschnegg Schotterabbau GmbH&Co KG

8484 Unterpurkla, Donnersdorf-Au 7 **Tel** 03475/2380
email ladenhauf-lieschnegg@a1.net **Fax** 03475/2380
BS Nassbaggerung Donnersdorf **Mob** 0664/3244714

LOCKERGESTEINE Kiese, Sande

W	NÖ	B	OÖ	S	T	V	St	K
---	----	---	----	---	---	---	-----------	---

Lagler Baugesellschaft m.b.H.

8770 St. Michael, Hauptstraße 35
BV Johann Lagler
BS Schottergrube St. Margarethen

Tel 03843/2258
Fax 03843/3211

Leithäusl Gesellschaft m.b.H.

1030 Wien, Neulinggasse 14
email office@leithaeusl.at
web www.leithaeusl.at
BV Ing. Christoph Leithäusl
BS Schottergrube Wöllmerdorf

Tel 01/7132591-0
Fax 01/7132591-28

Lengger; Peter Lengger

8612 Tragöß, Oberort 39
BS Schottergrube Lahner

Mob 0664/5740179

Lettner; Josef Lettner

8862 Stadl/Mur, Steindorf 46
email j.lettner@utanet.at
BV Josef Lettner
BS Sand- und Schottergrube Lettner

Tel 03534/2265
Fax 03534/2265-4

Maier; Franz Maier Gesellschaft m.b.H.

8344 Bad Gleichenberg,
 Bairisch Kölldorfer Straße 4
email maier@maierbeton.at
web www.maierbeton.at
BS Schottergrube Maier/Sicheldorf

Tel 03159/2460
Fax 03159/2460-6

MAT-Maschinenhandel, Anlagenbau, Transporte GmbH

8481 Weinburg am Saßbach, Pichla 40
BS Schottergrube Weitersfeld
BS Schottergrube Pichla

Tel 03472/30530
Fax 03472/30530-4
Mob 0664/3372420

Mobil Baustoffe GmbH

9463 Reichenfels, Erlenweg 1
web www.mobil-baustoffe.com
BS Fischen Lockergesteinsabbau

Tel 04359/212026
Fax 04359/2120526

Mötschendorf; AWM Asphaltwerk Mötschendorf Gesellschaft m.b.H. & Co. KG

8042 Graz-St. Peter, Maggstraße 40
email walcher.gai@aon.at
BS Kiesaufbereitung MA Mötschendorf

Tel 03833/86710
Fax 03833/86714

Peintner Schotter- und Kiesgewinnungs GmbH

8741 Weißkirchen, Industriestraße 4
email verkauf@peintner-werke.at
web www.peintner-werke.at
BS Quarzitbergbau Wöllmersdorf

Tel 03577/81617
Fax 03577/82386

Pfandl Siegfried Sand und Schotter

8630 St. Sebastian, Nazbauerweg 3
BS Leopold I (St. Sebastian)

Tel 03882/3723
Fax 03882/3723
Mob 0664/4766977

bergfreie
min. Rohstoffe

bundeseigene
min. Rohstoffe

grundeigene
min. Rohstoffe

LOCKERGESTEINE Kiese, Sande

W	NÖ	B	OÖ	S	T	V	St	K
---	----	---	----	---	---	---	-----------	---

Pitzer;Karl Pitzer Gesellschaft m.b.H.

8970 Schladming, Obere Klaus 51

email office@karl-pitzer.com

web www.karl-pitzer.com

BS Steinbruch Obertal

Tel 03687/24724

Fax 03687/24724-13

Mob 0664/2101056

Pucher;F. und E. Pucher Gesellschaft m.b.H.

8482 Gosdorf, Nr. 150

email fue.pucher@aon.at

BS Schottergrube Pucher/Gosdorf

Tel 03472/2407

Fax 03472/2407-4

Puster;Anton Puster GmbH

8720 Kobenz, Reifersdorf 7a

email anton@puster.at

web www.puster.at

BV Anton Puster

BS Raßnitz

BS Schottergrube Knittelfeld (Reifersdorf)

Tel 03512/82788

Fax 03512/82788-11

Mob 0664/3245900

SBG GmbH

8280 Fürstenfeld, Mozartstraße 1

email office@guth-gmbh.at

BV Wolfgang Guth

BS Schotterabbau Großwilfersdorf

Tel 03382/55760

Fax 03382/51817

Mob 0664/3003232

Schönberger;Alois Schönberger Gesellschaft m.b.H.

8073 Feldkirchen bei Graz,
Schönberger Straße 11

email zentrale@schoenberger.at

web www.schoenberger.at

BS Kiesabbau Schönberger

Tel 0316/291263

Fax 0316/292440

Schwarzenberg Steinbruch Betriebs GmbH

8850 Murau, Schlossberg 1

email schwarzenberg-steinbruch@a1.net

BV DI Michael Sterneck

BS Kieswerk Murau

Tel 03532/23020

Fax 03532/2302-22

Mob 0664/4555295

Schwarzl;Schotter- und Betonwerk Karl Schwarzl Betriebsgesellschaft m.b.H.

8141 Unterpremstätten, Thalerhofstraße 86

email schwarzl@porr.at

web www.schotter-betonwerk-schwarzl.at

BV Dipl.-Ing. Alexander Marka

BS Kiesgrube Großsulz

BS Kiesgrube Unterpremstätten

BS Kiesgrube Wundschuh

BS Sand- und Schottergrube Triebendorf

Tel 050/626-3392

Fax 050/626-3412

Schweiger;Esterl Inh. Harald Schweiger

8854 Krakaudorf, Nr. 45

email harryschweiger@gmx.at

BV Harald Schweiger

BS Schottergrube Esterl

Tel 03535/8218

Mob 0664/1917285

LOCKERGESTEINE Kiese, Sande

W	NÖ	B	OÖ	S	T	V	St	K
---	----	---	----	---	---	---	-----------	---

Semlitsch; Daniel Semlitsch Transportbeton

8484 Unterpurkla, Donnersdorf 15 **Fax** 03475/7469
BV Daniel Semlitsch **Mob** 0664/4005090
BS Nassbaggerung Naturteich Laubegg

Spielberg; Projekt Spielberg GmbH & Co KG

8724 Spielberg bei Knittelfeld,
 Marktpassage 1D **Tel** 03512/44290
BS Schottergrube Ritzendorf **Fax** 03512/44278

SSK Schotter- Sand und Kies GmbH

8423 St. Veit am Vogau, Werkstraße 18/2 **Tel** 03453/20201
 email sk@aon.at **Fax** 03453/20211

BV Volker Hanny
BS Jöss I
BS Jöss II
BS Leibnitzerfeld
BS Nassbaggerung Eichfeld
BS Seibersdorf
BS St. Veit am Vogau
BS Tillmitsch

STRABAG AG

9800 Spittal a.d. Drau, Ortenburgerstraße 27 **Tel** 04762/620
 web www.bauholding.at **Fax** 04762/620
BV Dipl.-Ing. Erik Zechmann
BS Nassbaggerung Rumpelmühle II

Strempl GmbH

8265 Großsteinbach,
 Kroisbach an der Feistritz 129 **Tel** 03386/8294
 email strempl@gmail.com **Fax** 03386/8294-4
 web www.strempl.com **Mob** 0699/10526015
BS Sandgrube Nestelbach/Ilz
BS Schottergrube Hofing/Blaindorf

Süd - Beton; "Süd - Beton" Lieferbeton Gesellschaft m.b.H. & Co KG

8423 St. Veit am Vogau, Werkstraße 16 **Tel** 03453/2221
 email sued-beton@aon.at **Fax** 03453/2221-14
 web www.sued-beton.at
BS Jöss/Laßnitz

Swietelsky Baugesellschaft m.b.H.

4020 Linz, Edlbacherstraße 10 **Tel** 0732/6971-0
 email office@swietelsky.at **Fax** 0732/7410
 web www.swietelsky.com
BV Prok. Ing. Karl Erber
BS Schottergrube Gimplach-Gai

TEERAG-ASDAG Aktiengesellschaft

1100 Wien, Absberggasse 47 **Tel** 01/71138-0
 email info@teerag-asdag.at **Fax** 01/71138-1906
 web www.teerag-asdag.at **Mob** 0664/6261042
BV Prok. Ing. Werner Högl
BS Sand- und Schottergrube Scheifling
BS Schotterabbau Rossegger

bergfreie
min. Rohstoffe

bundeseigene
min. Rohstoffe

grundeigene
min. Rohstoffe

LOCKERGESTEINE Kiese, Sande

W	NÖ	B	OÖ	S	T	V	St	K
---	----	---	----	---	---	---	-----------	---

Tieber Gesellschaft m.b.H.

8120 Peggau, Grazer Bundesstraße 7
email <mailto:office@tieber-kies.com>
web www.tieber-kies.com
BV Franz Tieber
BS Nassbaggerung Röthelstein

Tel 03127/41500-0
Fax 03127/41786

Weitzer;Ing. Manfred Weitzer Bau GmbH

8265 Großhart, Neusiedl 31
email office@weitzer-bau.at
web www.weitzer-bau.at
BS Schottergrube Weitzer

Tel 03386/8253
Fax 03386/82534

w&p Zement GmbH

9020 Klagenfurt, Ferdinand-Jergitsch-Str. 15
email klagenfurt@wup.baumit.com
web www.wup.at
BV Dipl.-Ing. DWI Josef Plank
BS Quarzsandgrube Pailgraben

Tel 0463/56676-0
Fax 0463/56676-8026
Mob 0664/4025263

Wilding;Georg Wilding Schotterwerk

8750 Judenburg, Maria Buch 5
email wildingschotterwerk@speed.at
BV Georg Wilding
BS Kiesabbau Wilding I - Maria Buch

Tel 03572/46659
Fax 03572/46659
Mob 0664/5227813

Wurzenberger;Johann Wurzenberger

8625 Turnau, Thullin 16
email office@wurzenberger.at
web www.wurzenberger.at
BS Rennweg/Dörflach

Tel 03863/2276
Fax 03863/2276-5
Mob 0676/7213376

ZB Bau-, Beton- und Kies GmbH

8811 Scheifling, Bahnhofstraße 29
email zb.bau@aon.at
BV Ing. Johann Zechner
BS Feistritz
BS Katsch
BS Mariahof

Tel 03582/2460
Fax 03582/2435-10

Zechner;Peter Zechner GesmbH & Co KG

8720 Kobenz, Reifersdorf 4
web www.zechner.eu
BV Peter Zechner
BS Schottergrube Kobenz

Tel 03512/82111
Fax 03512/82111-82
Mob 0676/84913912

Zechner;Christian Zechner

8820 St. Marein bei Neumarkt, See 65
email schotter-zechner@aon.at
BV Norbert Zechner
BS Schottergrube St. Marein

Tel 03584/2390
Fax 03584/2390
Mob 0664/1394077

Zeltweg;Asphaltmischwerk Zeltweg Ges. m.b.H.

8753 Fohnsdorf, Schloßstraße
BS Rattenberg/Fohnsdorf

Tel 03573/4767
Fax 03573/3601

LOCKERGESTEINE Kiese, Sande

W	NÖ	B	OÖ	S	T	V	St	K
---	----	---	----	---	---	---	----	----------

Kärnten

Arneitz;Josef Arneitz

9581 Ledenitzen, Ferlacher Straße 22 **Tel** 04254/2351
BS Kiesgrube Kopein

AUSTRIA ASPHALT GmbH & Co OG

9800 Spittal a.d. Drau, Ortenburgerstraße 27 **Tel** 04762/620-710
web www.bauholding.at **Fax** 04762/620-711
BV Dipl.-Ing. Erik Zechmann
BS Kiesgrube Lendorf

Drautalkies GmbH

9711 Paternion, Kreuzen 15 **Tel** 04245/5152
email office@drautalkies.at **Fax** 04245/5152-4
web www.drautalkies.at
BS Kiesgrube Pöllan

Forstnig Jakob

9546 Bad Kleinkirchheim, Gegendtaler Weg 1 **Tel** 04240/364
email forstnig@bbk.at **Fax** 04240/364-8124
web www.trattlerhof.at
BS Sand- und Kiesgrube Zedlitzdorf/Gnesau

Gmünd Kies GmbH & CO KG

9853 Gmünd, Waschanger 3 **Tel** 04732/27706
BS Kiesgrube Gmünd **Fax** 04732/27706-22
Mob 0664/1321280

Hornböck Gesellschaft m.b.H. & Co. KG.

9170 Ferlach, Görtschach 6 **Tel** 04227/2216
email hornboeckgesmbh@happynet.at **Fax** 04227/221615
BS Loiblbach

Jandl Transport Gesellschaft m.b.H.

4611 Buchkirchen, Hartbergerstraße 9 **Tel** 07242/280700
email office@jandl-transporte.at **Fax** 07242/28070015
web www.jandl-transporte.at **Mob** 0664/2212439
BS Buchkirchen/Oberperwend

Jauntaler Kies - Gesellschaft m.b.H.

9125 Kühnsdorf, Priebelsdorf 81 **Tel** 04232/2618
email jaunt.kies@netway.at **Fax** 04232/2245
BS Kiesgewinnung Priebelsdorf
BS Kiesgewinnung Wunderstätten

Kersche;Dipl. Ing. Dietmar Kersche

9232 Rosegg, Burgweg 7 **Tel** 04274/4015
email dietmarkersche@hotmail.com **Fax** 04274/4015
BS Schotterwerk Rosegg **Mob** 0664/4428747

Knafl & Co. Gesellschaft m.b.H.

9300 St. Veit an der Glan, Glandorf 22 **Tel** 04212/5454
email knafl@kandussi.at **Fax** 04212/5454-44
web www.kandussi.at **Mob** 0664/2141007
BS Blintendorf

bergfreie
min. Rohstoffe

bundeseigene
min. Rohstoffe

grundeigene
min. Rohstoffe

LOCKERGESTEINE Kiese, Sande

W	NÖ	B	OÖ	S	T	V	St	K
---	----	---	----	---	---	---	----	---

KÖMETTER GmbH

9062 Moosburg, Klagenfurter Straße 19 **Tel** 04272/830800
email koemetter.gmbh@gmail.com **Fax** 04272/830809
BS Kömetter **Mob** 0664/4607760

Kostmann GesmbH

9433 St. Andrä im Lavanttal, Burgstall 44 **Tel** 04358/2400
email kostmann@kostmann.com **Fax** 04358/2440
web www.kostmann.com
BS Kiesabbau Fellach
BS Kiesabbau Föderlach
BS Kiesabbau Hart

Loik Baugesellschaft m.b.H. und Stadtgemeinde Hermagor-Pressegger See

9615 Goertschach im Gailtal, Pressегgen 17 **Tel** 04282/2650
email office@loikbau.at **Fax** 04282/26506
web www.loikbau.at
BS Schottergrube Pressегgen

Mobil Baustoffe GmbH

9463 Reichenfels, Erlenweg 1 **Tel** 04359/212026
web www.mobil-baustoffe.com **Fax** 04359/2120526
BS Kiesgrube Neuhaus

Quendler; Wilhelm Quendler

9122 Srejach, Tannenweg 1 **Tel** 04239/2351
email irisqu1@gmx.at **Fax** 04239/2593
BS Sonnegger Kies **Mob** 0664/4226735

Sadjak Marko GmbH

9150 Bleiburg, Schilterndorf 46 **Tel** 04235/2022
email office@sadjak-beton.at **Fax** 04235/2022-15
BS Schottergrube Moos

Schader Bau GmbH

9773 Irschen, Nr. 63 **Tel** 04710/2387
email schader.bau@aon.at **Fax** 04710/2387-4
BS Kalkschotterabbau Schader

Scheuch Kies GmbH & Co KG

9814 Mühldorf im Mölltal, Mühldorf 30 **Tel** 04769/2286-1
email uscheuch@aon.at **Fax** 04769/2286-4
web www.uwe-scheuch.at
BS Kiesgrube Mühldorf/Mölltal
BS Kirschentheur bei Ferlach

Smoliner; Ing. Herbert Smoliner

9583 Faak am See, Parkweg 19 **Tel** 04254/21160
email baumeister@smoliner.com **Fax** 04254/21164
web www.smoliner.com **Mob** 0664/2059810
BS Schottergrube St. Jakob/Rosental
BS Schottergrube Unteraichwald

Stemberger; Stefan Stemberger

9653 Liesing im Lesachtal, Klebas 15 **Tel** 04716/287
email stemberger.stefan@aon.at **Fax** 04716/287
BS Kiesabbau Stemberger **Mob** 0664/4141871

LOCKERGESTEINE Kiese, Sande

W	NÖ	B	OÖ	S	T	V	St	K
---	----	---	----	---	---	---	----	----------

STRABAG AG

9800 Spittal a.d. Drau, Ortenburgerstraße 27 **Tel** 04762/620
web www.bauholding.at **Fax** 04762/620

BV Dipl.-Ing. Erik Zechmann

BS Kiesgrube Grafenstein

BS Kiesgrube Tainach

Tscherteu; Robert Tscherteu

9132 Gallizien, Nr. 66 **Tel** 04221/2086

email tscherteutrans@direkt.at **Fax** 04221/23084

BS Kiesgrube Tscherteu **Mob** 0664/9846766

Urschitz; Ing. Bruno Urschitz GmbH

9584 Finkenstein, Faakerseestraße 20 **Tel** 04254/2177

email office@brunourschitz-trans.at **Fax** 04254/217717

web www.brunourschitz-trans.at **Mob** 0676/88307800

BS Kiesabbau Latschach

Urschitz KEG

9584 Finkenstein, Faakerseestraße 19 **Tel** 04254/2028

email dietmar.urschitz@utanet.at **Fax** 04254/4077

BS Schottergrube Kopein/Ledenitzen

Winkler Bau-Gesellschaft m.b.H.

9761 Greifenburg, Bahnhofstraße 265 **Tel** 04712/248-12

email office@winklerbau.at **Fax** 04712/248-22

web www.winklerbau.at

BS Kiesgrube Berg

BS Kiesgrube Greifenburg

Zlöbl; Transreal Gebrüder Zlöbl Gesellschaft m.b.H.

9833 Rangiersdorf, Lainach 3 **Tel** 04823/8456

BV Franz Josef Zlöbl

BS Kiesabbau Zlöbl

bergfreie
min. Rohstoffe

bundeseigene
min. Rohstoffe

grundeigene
min. Rohstoffe

KONGLOMERAT, DIORIT

W

NÖ

B

OÖ

S

T

V

St

K

Konglomerat, Brekzie

Niederösterreich

Lindabrunner und Ternitzer Steinbruchbetriebsgesellschaft m.b.H.

2651 Reichenau an der Rax, Wartholzstr. 12 **Tel** 02672/8/3979

email office@blazek-garten.at

Fax 02672/8/3979-30

BS Steinbrunn-Lindabrunn

Schneckenreither GmbH

3331 Hilm, Sonntagbergweg 14

Tel 07448/2410

email schneckenreither@aon.at

Fax 07448/24104

web www.schneckenreither-gmbh.at

BS Konglomeratabbau Sonntagberg

Salzburg

Steiner;Dr. Hubert Steiner Konglomerat Steinbruch - Internationale Transporte

5440 Golling, Thomanweg 143

Tel 06244/43400

email steiner.hubert@sbg.at

Fax 06244/43407

web www.naturstein-konglomerat.com

Mob 0664/3089194

BS Golling Klemmsteinbruch

Diorit, Tonalit

Tirol

Gasser;Bruno Gasser, Frächtere- und Erdbewegungsgesellschaft m.b.H.

9963 St. Jakob i.Defreggental, Unterrotte 83 **Tel** 04873/5221

email office@brunogasser.at

Fax 04873/52214

web www.brunogasser.at

BS Steinbruch Patscheralm/St. Jakob

F. REGISTER

1. Verzeichnis der Firmen

A

- ABB AG** 140
Abenteuer Erzberg 132
ABRG Asamer-Becker Recycling GmbH 135
AGMin Arbeitsgruppe Mineralische Rohstoffe 135
Agrargemeinschaft Röhthis 182
Aichinger GmbH 210
AIT Austrian Institute of Technology GmbH 114
Aldrian Transport- und Schotter Gesellschaft m.b.H. 156, 170
Allgemeine Straßenbau GmbH 210
Allgemeine Unfallversicherungsanstalt - Hauptstelle 107
Allgemeine Unfallversicherungsanstalt - Landesstelle Graz 107
Allgemeine Unfallversicherungsanstalt - Landesstelle Linz 107
Allgemeine Unfallversicherungsanstalt - Landesstelle Salzburg 107
Allgemeine Unfallversicherungsanstalt - Landesstelle Wien 107
ALPHA CALCIT Bergbau GmbH 156
ALPINE Bau GmbH 135, 183, 196, 207
Althuber;Josef Althuber 210
Alt-Prerau;"Alt-Prerau" Landwirtschaftliche Industrie Gesellschaft mit beschränkter Haftung 210
ALWA;"ALWA" GÜTER- UND VERMÖGENSVERWALTUNGS GmbH 242
Amon Werner Hoch-, Tief- u. Stahlbetonbau 159
Amt der Burgenländischen Landesregierung 102
Amt der Kärntner Landesregierung 102
Amt der Niederösterreichischen Landesregierung 102
Amt der Oberösterreichischen Landesregierung 102
Amt der Salzburger Landesregierung 102
Amt der Steiermärkischen Landesregierung 102
Amt der Tiroler Landesregierung 102
Amt der Vorarlberger Landesregierung 102
Amt der Wiener Landesregierung 102
Andelsbuch;Kieswerk Andelsbuch GmbH & Co 241
ANDRITZ HYDRO GmbH 140
Anzensteinbruch Unterrainer GmbH 155, 237
Appel;Steirische Basalt- und Hartgesteinwerke Appel Steinbruch GmbH 156, 195
Aquaterra ZT GesmbH 120
Arbeitsgemeinschaft kleiner Schaubergwerke in Salzburg 129, 130
Arbeitsinspektorat Bregenz 99
Arbeitsinspektorat Eisenstadt 99
Arbeitsinspektorat für Bauarbeiten 99
Arbeitsinspektorat für den 1. Aufsichtsbezirk 99
Arbeitsinspektorat für den 2. Aufsichtsbezirk 99
Arbeitsinspektorat für den 3. Aufsichtsbezirk 99
Arbeitsinspektorat für den 4. Aufsichtsbezirk 100
Arbeitsinspektorat für den 5. Aufsichtsbezirk 100
Arbeitsinspektorat für den 6. Aufsichtsbezirk 100
Arbeitsinspektorat für Wiener Neustadt 100
Arbeitsinspektorat Graz 100

F. REGISTER

Arbeitsinspektorat Innsbruck 100
Arbeitsinspektorat Kärnten 100
Arbeitsinspektorat Krems 100
Arbeitsinspektorat Leoben 101
Arbeitsinspektorat Linz 101
Arbeitsinspektorat Salzburg 101
Arbeitsinspektorat St. Pölten 101
Arbeitsinspektorat Vöcklabruck
101
Arbeitsinspektorat Wels 101
Arneitz;Josef Arneitz 249
ARP Aufbereitung Recycling
Prüftechnik Ges.m.b.H. 135
Arthofer;Gustav Arthofer
Gesellschaft m.b.H. & Co. KG
228
Arthofer;Hans Arthofer Gesellschaft
m.b.H. & Co. KG 162, 228
Asamer Kies- und Betonwerke
Gesellschaft m.b.H. 198, 228
Asmanit-Dorfner
Mineralaufbereitungs GmbH &
Co KG 229
ASMET;The Austrian Society for
Metallurgy and Materials
Montanuniversität Leoben 111
Aspanger Bergbau und Mineralwerke
GmbH & Co KG 150
ATLAS COPCO GmbH., Construction
and Mining Technique 140
ATLAS COPCO MAI GmbH 140
Auer GmbH 203
Auer;Waltraud Auer Sand- und
Schottergewinnung 210
Auerböck Gesellschaft m.b.H. & Co.
KG 210
Augustin;Peter Augustin 242
Auinger;Erdbau-Auinger Gesellschaft
m.b.H. 210
AUSTIN POWDER GmbH 140
AUSTIN POWDER
Vertriebsgesellschaft m.b.H.
140
AUSTRIA ASPHALT GmbH & Co OG
200, 211, 229, 238, 242, 249
Austrian Engineering GmbH 135
Austrian Standards Institute -
Österreichisches
Normungsinstitut 106
AUSTROPLAN 135

B

Bachler;J. u. Ch. Bachler GmbH 242
Bachner;Josef Bachner - Inh.
Veronika Steiringer 159, 186
Bachner;Wilhelm Bachner
Ges.m.b.H. & Co.KG 159, 177,
186, 202, 205
Bad Bleiberger Freizeit- und
Gesundheitszentrum "Barbara"
GmbH 133
Basaltwerk Pauliberg GmbH & Co.
KG 195
Bau Beton GmbH 211
Bauer;Karl Bauer GmbH & Co KG
162
Baukontor Gaaden Gesellschaft
m.b.H. 171, 186
Baumit;"BAUMIT" Baustoffe
Gesellschaft m.b.H. 153
Bauunternehmung Granit
Gesellschaft m.b.H. 209
Bayer Elfriede Sand- und
Schotterwerk 211
BBG Baugeräte GmbH 140
BEGAS Energie AG 143
Beier;Anton Beier Hartsteinwerke
GmbH & Co KG 207
Benediktinerstift Lambach 229
Berg- und Hüttenschule Leoben
110
Bergbauverein Öblarn 131
Bernegger GmbH 153, 189, 229
Besta;Josef und Hermine Besta 164
Besucherbergwerk
"Eisenerzbergbau Grillenberg
bei Payerbach" 129
Besucherbergwerk Seegrotte 129
Bieringer;Johann Bieringer 211
Binder+Co AG 140
Bitustein;"Bitustein"
Straßenbaustoffe Gesellschaft
m.b.H 177, 196, 199
Blaas, Transport und Erdarbeiten,
Gesellschaft m.b.H. 238
Blaha;Ing. Richard Blaha
Gesellschaft m.b.H. 211
BlastCom GmbH Vertriebsbüro Wien
140
BMTI GmbH 124

F. REGISTER

Bodenhofer Gesellschaft m.b.H. & Co. KG. 229
Böhm Transportgesellschaft m.b.H. 224
Böhm;Gerhard Böhm Steinbruch-Erdbewegungen 198
BRAMAC Dachsysteme International GmbH 162
Brandl;J. Brandl Gesellschaft m.b.H. 205, 211
BRANDNER Wasserbau GmbH 199, 211
Brandstötter Roman Josef 162
Braun;"Braun Gesellschaft m.b.H." 179
Brech- und Siebwerk Lorüns GmbH & Co KG 241
BREM Baurestmassenverwertung GmbH 242
Brinnich Erdbau GmbH 199
Brixentaler Sand- und Kieswerk Markus Schermer e. U. 190
Broschek Kies GmbH 211
Brucha;Josef Brucha 212
Brückner Grundbau GmbH 135
Brunader;Johann Brunader 193
Brunnbauer;Ludwig Brunnbauer GmbH 229
Brusa;Hans Brusa KG 156
BSV-LUNGAUER
BAUSCHUTTVERWERTUNG GmbH 235
BT-Wolfgang Binder GmbH 140
Buchegger Transporte GmbH 212
Buchinger Schotterwerk GmbH 229
Buchinger;Anton Buchinger Gesellschaft m.b.H. 212
Büro für Bergwirtschaft 135
Büro für Geologie und Hydrogeologie Ziviltechniker GmbH 118
Bundesinnung der Bauhilfsgewerbe 104
Bundeskammer der Architekten und Ingenieurkonsulenten 106
Bundeskammer für Arbeiter und Angestellte 105
Bundesministerium für Arbeit, Soziales und Konsumentenschutz 98, 99
Bundesministerium für Landesverteidigung und Sport 84

Bundesministerium für Wirtschaft, Familie und Jugend -Sektion IV - Energie und Bergbau 91
Burgstaller;H. Burgstaller Gesellschaft m.b.H. 230

C

CEMEX Austria AG 151, 191, 203, 210, 212, 242
Christandl;Josef Christandl Gesellschaft m.b.H. 183
Comelli-Ziegel Gesellschaft m.b.H. 168

D

Dachverband der österr. Berg-, Hütten- und Knappenvereine 111
Danglmaier;Alfred Danglmaier Gesellschaft m.b.H. 183, 196, 243
Danner;Anton Danner Gesellschaft m.b.H. 212
Datterl Maria 163
Daubner Michael 186
Deiningner Quarzbergbau und Aufbereitungstechnik GmbH 193
DEISL KIESWERKE UND TRANSPORT GESMBH. 235
Deisl und Winter;Steinbruch Ennswald, Deisl und Winter OHG 180
Deisl-Beton Gesellschaft m.b.H. 154, 189, 206
Derfesser;Ernst Derfesser GmbH 238
Diabaswerk Saalfelden Gesellschaft m.b.H. 40, 170
Diem;Sandgrube Geschwister Diem 159
Dietrich;Gebrüder Dietrich Gesellschaft m.b.H. 207, 238
DMT GmbH Exploration & Geosurvey 135
Dold Tiefbau GesmbH. 241
Dollinger;Franz Dollinger Gesellschaft mit beschränkter Haftung 212

F. REGISTER

Dolomit Eberstein Neuper GmbH
158, 176
Dolomitsandwerk GmbH & Co KG
205
Donau MAS (GM), Dipl.-Ing. Gerhard
122
Donau, DDipl.-Ing. MAS Gerhard
115
Donau;Dipl.-Ing. Donau
Ziviltechniker GmbH 115
Donnersdorf;Schotter- und
Betonwerk Donnersdorf GmbH
243
DRÄGER Safety Austria GmbH 141
Drautalkies GmbH 249
Dumsegger Richard Sand- u.
Schottergewinnung 212

E

Ecker-Eckhofen Rohstoffverwertung
GmbH 243
Eder Holding GmbH 163
Eder;Johann Eder,
Erdbelegungsgesellschaft
m.b.H. & Co KG 236
Ederer Gerhard 159, 196
Ehrensberger;Christian
Ehrensberger Gesellschaft
m.b.H. 180, 206, 236
Eigelsreiter Franz und Christine
205
Eigner & Rothbauer Gesellschaft
m.b.H. 213
ELIN EBG Traction GmbH 141
Engelhartstetten;Marktgemeinde
Engelhartstetten 213
Englmair Hubert 230
Enzersberger Kieswerk GmbH 236
Ernstbrunner Kalktechnik GmbH
152
Erzbergbau Radhausberg
Gesellschaft mit beschränkter
Haftung 147
ESK Edelsplitt Koppensteiner
Ges.m.b.H. 190
Eurocan Mining Gesellschaft m.b.H.
147
EVN AG 143

Eybesfeld´sche
ProjektentwicklungsgesmbH
243

F

Fachverband Bergbau-Stahl 104
Fachverband der chemischen
Industrie Österreichs 104
Fachverband der Mineralölindustrie
105
Fachverband der NE-Metallindustrie
105
Fachverband der Stein- und
keramischen Industrie 105
Fachvertretung Bergbau und Stahl
105
Feichtinger KG 230
Felbermayr Bau GmbH & Co KG 230
Fellner Kieswerk GmbH 230
Fellner&Ranftl;Kieswerk Mühlheim
Fellner & Ranftl Gesellschaft
m.b.H. & Co. KG. 230
Fels a. Wagram;Marktgemeinde Fels
a. Wagram 213
Fertigbeton Gesellschaft m.b.H. &
Co. KG 209
FH Kiesgewinnung Ges.m.H. 213
Fichtinger Franz und Christine 159
Fischern;Schotterwerk Fischern
GmbH 243
Flatscher, Erdbau und Schotterwerk
Ges.m.b.H. 180
Fleischhacker;F. u. J. Fleischhacker
OEG 225
Forstinger + Stadlmann ZT GmbH
118
Forstinger Franz 230
Forstnig Jakob 209, 249
Fragner;Helmut Fragner 197
Frauscher GmbH 230
Freingruber;Karl Freingruber
Gesellschaft mit beschränkter
Haftung 179
Freund, Marenzi, Wesselmann,
Zerdik 225
Friedensstollen 132
Friedl ZT GmbH 115
Frieppess;Steinindustrie Dipl. Arch.
Albert Frieppess GesmbH & Co
KG 200

F. REGISTER

Friesenbichler;Karl Friesenbichler
GmbH Nfg & Co KG 194
Friewald;LAbg Bgm Ing. Rudolf
Friewald 213
Fröschl AG & Co. KG 181, 238
Fröstl;Josef Fröstl, Gesellschaft
m.b.H. 152, 189, 194
Fuchs Friedrich 193
Füllenhals;Brigitte Füllenhals 213
Fugro Austria GmbH 136

G

Gänger;Hans Heimo Gänger GmbH
213
Gasser;Bruno Gasser, Frächtere-
und Erdbewegungsgesellschaft
m.b.H. 238, 252
Gaugg;Manfred Gaugg 238
GE Jenbacher GmbH & Co OHG 141
Gemeinde Arzberg 131
Gemeinde Bartholomäberg 131
Gemeinde Brunn/Wild 197
Gemeinde Fügenberg 130
Gemeinde Kohlschwarz 132
Gemeinde Ratten 132
Gemeinde Schladming/Rohrmoos
132
geo.zt GmbH - poscher beratende
geologen 118
GEOCOM Consulting & Engineering
136
GEOCONSULT ZT GmbH 120
GEODATA Messtechnik GmbH 114,
136
GEODATA Ziviltechniker Gesellschaft
m.b.H. 114, 127, 136
GEOGNOS Bertle Technische
Geologie Ziviltechniker GmbH
116
Geologische Bundesanstalt 108
GEOS Consulting ZT-GmbH 120
GEOSCHULE Payerbach 129
GEOsolutions 136
GEOSPECTRIS - Dipl.-Ing. Martin
Puschl 136
Geoteam Technisches Büro für
Hydrogeologie, Geothermie und
Umwelt Ges.m.b.H. 136
Geotec Ziviltechnikergesellschaft für
Technische Geologie und
Bergwesen GmbH Nfg. KEG
116
Geotec Ziviltechnikergesellschaft für
Technische Geologie und
Bergwesen GmbH Nfg. KG 114
GEOTECHNIK 136
Geschäftsstelle Bau, Fachverband
der Bauindustrie 105
Geschray Alfred 225
Gesellschaft der Leobner
Bergbaustudenten (Austrian
Mining Engineering Students
Association) 111
Geutebrück;Dr. Geutebrück
Consulting 135
Gewerkschaft PRO-GE 106
GGG;3G Gruppe Geotechnik Graz ZT
GmbH 120
Gigler;Erdbau -Steinbruch Gigler
GmbH 202
Gipsbergbau Preinsfeld Gesellschaft
m.b.H. Nachfolger K.G. 148
Gipswerk Schretter & Cie.
Gesellschaft m.b.H. 149
GKB-Bergbau GmbH 122, 126
Gmünd Kies GmbH & CO KG 249
Gnant Gesellschaft m.b.H. 213
Goidinger;Dipl.-Ing. Werner
Goidinger, Bau- und
Betonwarengesellschaft m.b.H.
190
Grabner;Thomas Grabner Kieswerk
& Recycling 230
Grafitbergbau Kaisersberg
Ges.m.b.H. 34, 149
Graggaber & Ansperger Gesellschaft
m.b.H. 236
Granit;Bauunternehmung Granit
Gesellschaft m.b.H. 243
Grasmann GmbH & Co KG 186
Grauß;Heinrich Grauß Transport-
GmbH 207
Grein;Ernst Grein Gesellschaft
m.b.H. 156
Gressel;Ing. Carl Gressel 185
Gröbminger Schotterwerk und
Steinbruch Maier GmbH 209
Großarler Umwelt GmbH 189
Großbauer GmbH & Co KG 179
Grossegger Johann jun. 156
Gruber Heimo 180
Gruber Karin 186

F. REGISTER

GRUBER SAND-KIES-STEINE GMBH
180
Gruber;Leopold Gruber 213
Grubner Robert 186
Grundbichler Schotterwerk
Gesellschaft m.b.H. 206
Gschaider KEG 186
Gubert GmbH 155, 238
Gusterer;Johann Gusterer 243
Gutmayer Ges.m.b.H. 159
GWU Geologie-Wasser-Umwelt
GmbH 136

H

HABAU Hoch- und
Tiefbaugesellschaft m.b.H.
137, 164, 214, 231
Hafenscherr Johann 193
HAGER TIEFBAU Ges.m.b.H. 231
Hager;Ingeborg Hager 197, 214
Haider;Erwin und Herta Haider 243
Haider;Gebrüder Haider,
Bauunternehmung Gesellschaft
m.b.H. 177, 191, 214, 243
Haldittbergbau Verwaltungs-GmbH
168
Hall;Gemeinde Hall 243
Halliburton Company Austria GmbH
137
Hammer Hermine 202
Harmer Transporte Gesellschaft
m.b.H. 214
Harrer;Steinbruch Harrer
Betriebsgesellschaft mbH 191
Hartweger Ges.m.b.H. & Co. KG.
244
HASENÖHRL GmbH 163, 214, 231
Hatschek;Zementwerk Hatschek
GmbH 153, 192
Hauptstelle für das Grubenrettungs-
und Gasschutzwesen GmbH
108
Hauser;Josef Hauser Gesellschaft
m.b.H. 231
Heel;Rainer Heel Erdbau-Transporte
207
Heil KG 183
Heilklimastollen Barbara 134
Heilklimastollen Friedrich 133
Heilklimastollen Thomas 133
Heilstollen Oberzeiring 132
Heindl Peter 205
Heindl;Daniel Heindl 205
Heinrich Gesellschaft m.b.H. 244
Hendling;Martin Hendling GmbH.
193
Herzer Bau- und Transport GmbH
214
Hiesinger Thorsten Leo 214
Hiesinger;Karl Hiesinger
Gesellschaft m.b.H. 214
Hilti & Jehle GmbH 182, 238
Hinterholzer GmbH 215
Hintersteiner Christian 187
Historische Kupferzeche am
Larzenbach 130
Historisches Bergwerk
Bartholomäberg 131
Hödl Franz 215
Hofer Natursteine 194
Hofer Peter 215
Hofmann GmbH & Co KG 231
Hohenwarth-Mühlbach a.
M.;Marktgemeinde
Hohenwarth-Mühlbach a. M.
215
Holcim (Vorarlberg) GmbH 155
Hollaus-Baugesellschaft m.b.H.
203, 239
Holler Schotterwerke GmbH 166,
198, 225
Hollitzer Baustoffwerke Betriebs-
Gesellschaft m.b.H. 177
Holzer Transportgesellschaft m.b.H.
239
Holzgethan;Franz Holzgethan
Gesellschaft m.b.H. 193
Hölzl OEG 244
Hornböck Gesellschaft m.b.H. & Co.
KG. 249
Huber Warenhandel und
Transportgesellschaft m.b.H.
162, 215, 225
Huber;Johann Huber Spedition und
Transportgesellschaft m.b.H.
168
Huber-Fußeis Georg 231
Hubmayer KG 160
Hüller Transport und Reisen
Gesellschaft m.b.H. 162
Huf;Ing. Johann Huf GmbH 215

F. REGISTER

Hummel;Gustav Hummel GmbH &
Co.KG 153
Hummer;Franz Hummer Gesellschaft
m.b.H. 215
Hundertpfund;Manfred
Hundertpfund 207
Huss Gesellschaft m.b.H. 192
Hutter Eduard und Heide Maria 225

I

IAG Aggregates Austria GmbH 215
iC consulenten Ziviltechniker
GesmbH 118
ILF Beratende Ingenieure ZT
Gesellschaft mbH 120
In.ge.na Dipl.-Ing. Mag. Eichhorn
ZT-Gesellschaft KEG 121
Ingenieurbüro für Bergwesen und
Sicherheitstechnik 137
Ingenieurbüro für Geologie und
Geotechnik ZT GmbH 120
INNUTECH, Innovative
Umwelttechnologie
Gesellschaft m.b.H. 131, 148
INTERGEO ZT-GmbH 117

J

Jäger Gesellschaft m.b.H. 215
Jandl Transport Gesellschaft m.b.H.
249
Jauntaler Kies - Gesellschaft m.b.H.
249
Jenul Gesellschaft m.b.H. 171
JK Beton Kirchwegger GmbH 216

K

Kadlec Handel u. Transport Ges.
m.b.H. 225
Kadlec;Gerhard Kadlec 225
Käfer Baugesellschaft m.b.H. 153,
179, 189
Kaineder Fritz Reinhard 231
Kaiserer Bau GmbH 203
Kamig;"Kamig" Österreichische
Kaolin- und Montanindustrie

Aktiengesellschaft Nfg. Komm.
Ges. 35, 125, 151, 163, 166
Kammer für Arbeiter und Angestellte
für Wien 105
Kandussi;Rudolf Kandussi GesmbH
244
Kanzel Steinbruch Dennig
Gesellschaft mit beschränkter
Haftung 183
Karner Erdarbeiten, Sand- und
Schotter, Transporte GmbH
216
Kärntner Montanindustrie
Gesellschaft m.b.H. 148
Katzlberger;Georg Katzlberger
Gesellschaft m.b.H. & Co. KG.
231
Käufer Erwin 225
Keckeis;Baumeister Ing. Peter
Keckeis GmbH & Co. KG 175,
182
Keil;Walter Keil Transporte und
Erdbewegungen Gesellschaft
m.b.H. & Co.KG 236
KELAG-Kärntner Elektrizitäts-
Aktiengesellschaft 143
Kersche;Dipl. Ing. Dietmar Kersche
249
Kiefer;Marmor-Industrie Kiefer
GmbH 154, 180
Kienberger;Johann Kienberger
Gesellschaft m.b.H. 179
Kiener;Erben nach KR Herbert Kiener
167
Kies- und Transportbetonwerk
Gesellschaft m.b.H. 231
Kieswerk-Betriebs-Gesellschaft
m.b.H. &
Co.Kommanditgesellschaft
207
Kinberger;Johann Kinberger
Gesellschaft m.b.H. 232
Kirchdorfer Zement Beteiligungs
GmbH 153, 163
Kirchengast Schotterwerke
Ges.m.b.H. 203
Kirchner Michael Schotter Erdbau
Transporte 208
Kirschner;Rudolf Kirschner
Ges.m.b.H. 225
Kitzwögerer;Christian Kitzwögerer
197

F. REGISTER

Klapfenböck;Johann Klapfenböck
Transport Gesellschaft m.b.H.
232

Klinger;Ing. Wolfgang Klinger 232

Klöcher Basaltwerke GmbH & Co KG
42, 141, 156, 171, 195, 196, 198,
244

KLOIBHOFER Bergbausicherheit
GmbH 137

Knafl & Co. Gesellschaft m.b.H. 249

Knauf Gesellschaft m.b.H. 149

Kober KG 160, 164, 216

KOB-Kurbetrieb Oberzeiring-
Betriebsführungsgesellschaft
m.b.H. & Co KG 132

Koch;Betonwerk Koch Gesellschaft
m.b.H 226

Kogler;Josef Kogler Natursteinbruch
und Schotterwerk Gesellschaft
m.b.H. 171

Kohlbacher GmbH 244

Köhler;KONKURS Köhler Kiesabbau
Gesellschaft m.b.H. 216

Kolar Robert GesmbH 160, 216

KOLLER TRANSPORTE - KIES -
ERDBAU GMBH 216

KÖMETTER GmbH 250

KOPF Kies + Beton GmbH 241

Koppi Leopold 226

Koßdorff;Herbert Koßdorff KG numm.
GmbH & Co KG 244

Köstl Jürgen Erdbau, Transporte,
Sand- und Schotterbetrieb
163

Kostmann GesmbH 197, 250

Kotzian;Ing. Helmut Kotzian
Gesellschaft m.b.H. 226

Kovanda GmbH 216

Kraml;Hans Kraml GesmbH 187

Kraml;Leopold Kraml GmbH 187

Kratochwill Schotter & Beton GmbH
244

Krempelbauer-Quarzsandwerk St.
Georgen Hentschläger & Co.KG.
163

Krenn Horst Franz 184

Kriszt Erich 226

Kronsteiner GmbH 154

Kruplak;Heinz Kruplak 216

Kucharovits;Hoch-, Tief- u.
Stahlbetonbau, Baumeister,
Brunnen- und Zimmermeister

Dipl.-Ing. Günter Kucharovits
GmbH 217

Kupferschaubergwerk Radmer
"Paradeisstollen" 133

Kurz;Josef Kurz 239

Kurzentrum Bad Bleiberg GmbH & Co
KG 133

L

Ladenhauf-Lieschnegg
Schotterabbau GmbH&Co KG
244

Ladershammer;Adolf Ladershammer
GmbH 232

Lafarge Cement Technical Center
Vienna GmbH 127

Lafarge Zementwerke GmbH 152,
156, 165, 177, 184, 187, 192

Lagler Baugesellschaft m.b.H. 184,
245

Laher;Johann Laher 217

Lahofer Beton GmbH 217

Landschach;Agrargemeinschaft
Dorfgenossenschaft
Landschach 217

Lang;Ing. Hans Lang Gesellschaft
m.b.H. 239

Langthaler Transport GmbH & CO.
KG. 199

LASSELSBERGER GmbH 160, 199,
217

Lauster Naturstein GmbH 175, 196,
198

Ledermair Hubert Erdbau-
Transporte-Schotter 182

Lehner Beton & Transport GmbH
226

LEHNER Friedrich GmbH 165

Lehner;Erich Lehner 217

Leis Erdbau- und Steinbruch
Ges.m.b.H. 154

Leithäusl Gesellschaft m.b.H. 217,
245

Leitl Spannton Gesellschaft m.b.H.
167

Leitl;Bauhütte Leitl-Werke GmbH
126

Leitner Franz Transport GmbH 156

Lendl KG 217

Lengger;Peter Lengger 245

F. REGISTER

Leonhartsberger Franz 193
Lettner;Josef Lettner 245
Leyrer + Graf Baugesellschaft m.b.H.
199
Lias Österreich GesmbH 169
LIEBHERR-WERK BISCHOFSHOFEN
GMBH 141
Lindabrunner und Ternitzer
Steinbruchbetriebsgesellschaft
m.b.H. 252
Lindlbauer;Thomas Lindlbauer GmbH
232
Lindner;Ing. Josef Lindner GmbH
232
Litschauer Gerhard Erdbau +
Transport GmbH 217
Loik Baugesellschaft m.b.H. und
Stadtgemeinde Hermagor-
Pressegger See 250
Lungauer Sand- und Kieswerk
Lassacher & Co 236
Lutz GmbH 218

M

M.D.U. Recycling - Ressourcen -
Bauges.m.b.H. 185
Mader;Franz Mader 208
Maderbacher GmbH 194
Magnolithe Gesellschaft m.b.H. 198
Magyer Betriebs GmbH 218
MAI International GmbH 141
Maier;Franz Maier Gesellschaft
m.b.H. 245
Maier;Franz Maier GesmbH
Schottergewinnung-
Erdbewegungen 232
Malaschofsky;Franz Malaschofsky
Gesellschaft m.b.H. Nfg.KG
177, 199, 200, 218
Mandl;Ing. Bernd Mandl GS -
Grimming Schotter 184
Mannsbart;TRANSPORTE
MANNSBART Ges.m.b.H. 218
Marchart Gesellschaft m.b.H. 160,
218
Margreiter;Sebastian Margreiter
Gesellschaft m.b.H. & Co. KG
239
Marko Gesellschaft m.b.H. & Co. KG
157
Marktgemeinde Hüttenberg 133
Marktgemeinde Langenwang 191
Marmor und Kalkwerk A.
Strennberger e.U. 157
Marmorwerk Steindl Untersberger &
Adneter Marmor GmbH 155
MASCHINEN-SERVICE-Erzberg GmbH
141
MAT-Maschinenhandel, Anlagenbau,
Transporte GmbH 245
Mauterndorf;Steinbruch Mauterndorf
Gesellschaft m.b.H. 175
Max Robert 218
MAXAM Österreich GmbH 141
maxit Baustoffe GmbH & Co. KG
125
Mayer;Hermann Mayer Sand- und
Schottergewinnung
Gesellschaft m.b.H. 218, 226
Mayer;Josef Mayer 218
Mayer;Transporte Mayer GmbH & Co
KG 232
Mayr;Bau Mayr GmbH 232
Mayrhofer Rudolf 163
MCO - MineControl Oberth 122
Messner Veronika 232
METALLON GmbH 204
Michetschläger GmbH 233
Mieders;Kieswerk Mieders
Gesellschaft m.b.H. 239
Miletich;Matthias Miletich
Gesellschaft m.b.H. 226
Militärisches Immobilien
Management Zentrum -
Heeresforstverwaltung 177,
199, 202
Milletich Franz Günther 227
MINCCON Geo C & C OG 137
Mineral Abbau GmbH 64, 128, 152,
154, 175, 190, 197, 200, 219, 239
Mineralstoffverwertungsgesellschaft
mbH 165
Mittendorfer GmbH 154, 233
Mitter;Felix Mitter Bau GmbH 233
Mitterer Johann 187
Mobil Baustoffe GmbH 245, 250
Modre Bergbau GmbH 158, 197, 204
Moldan Baustoffe GmbH & Co. KG
149
Montan Gesellschaft Kärnten 111
Montanhistorischer Verein
Österreich 112

F. REGISTER

Montanuniversität Leoben 81, 109,
122, 123, 124, 125
Montanwerke Brixlegg
Aktiengesellschaft 176
Moosbrugger Kies- & Betonwerk
Gesellschaft m.b.H. & Co. KG.
241
Moosbrugger;Erich Moosbrugger
Bau-GmbH 241
Moosdorfer Schotter GmbH 233
Moosleitner Gesellschaft m.b.H.
190, 236
Mosbacher Rudolf 194
Mosbacher Stefan 187
Moser / Jaritz Ziviltechniker GmbH
119
Mötschendorf;AWM Asphaltwerk
Mötschendorf Gesellschaft
m.b.H. & Co. KG 245
Mück;Alexander Mück 219
Mühlberger;Johann Mühlberger
Gesellschaft m.b.H. 201
Mühlendorfer Kreidefabrik - Margit
Hoffmann - Ostenhof GmbH
179
Mühlviertler Schotterindustrie
Gesellschaft m.b.H. 201
Mülleider;Franz Mülleider Gesellschaft
m.b.H. & Co KG 202

N

Nagele;Kieswerk Berta Nagele
Gesellschaft m.b.H. und Co
239
Nagele;Natursteine Berta Nagele
Gesellschaft m.b.H. 201, 208
Nagy;Johann Nagy GmbH 219
Naintsch Mineralwerke GmbH 35,
124, 128, 150
Naturerlebnispark Hohentauern
Betriebs GmbH & Co KG 132
Neubauer;Mag. Erhard Neubauer ZT
GmbH 120
Neuberger;Alfred Neuberger GmbH
& Co. KG. 182
Neuper;Dolomit Eberstein Neuper
GmbH 192
Neureiter GmbH 236
Neuwirth;Johann Neuwirth
Gesellschaft m.b.H. 197, 202

Nicoloso;Vittorio Nicoloso 165
Niedermayr;Ferdinand Niedermayr
219
Niederndorfer Kieswerke -
Transportbeton Gesellschaft
m.b.H. 233
Nöhmer Gesellschaft m.b.H. & Co.KG
205, 233
Nowy ZT GmbH, Dr. Walter 121

O

Oberösterreichische Ferngas
Aktiengesellschaft 143
Obir - Tropfsteinhöhlen Errichtungs-
und Betriebsgesellschaft 133
OEMAG-MONTANANLAGENBAU
GMBH 137
ÖKO- Erlebnisdorf Frauenkirchen
Entwicklungs GmbH 227
Öllerer OG 219
OMV Austria Exploration &
Production GmbH 44, 49, 54,
174
OMV Proterra GmbH 138
OMYA Eastern Europe Management
GmbH 127
OMYA GmbH 37, 125, 157, 158
ORD Resources GmbH 34, 147
Osliper Betonwerk GmbH & Co KG
153
Österreichische Gesellschaft für
Erdölwissenschaften
Wirtschaftskammer Österreich
112
Österreichische Industrieholding
Aktiengesellschaft 144
Österreichische Staub(Silikose-)
Bekämpfungsstelle -
Medizinische Abteilung 107
Österreichische Staub(Silikose-)
Bekämpfungsstelle - Präsidium
108
Österreichische Staub(Silikose-)
Bekämpfungsstelle -
Technische Abteilung 108
Österreichisches Forschungs- und
Prüfzentrum Arsenal
Ges.m.b.H. 114
Österreichisches Institut für
Wirtschaftsforschung 106

F. REGISTER

ÖSTU-STETTIN Hoch- und Tiefbau
GmbH 138
Ottersböck;Leopold Ottersböck
Gesellschaft m.b.H. 187

P

Pabst Gesellschaft m.b.H. 219
Paltentaler Splitt & Marmorwerke
GmbH 157, 209
PANNONIA Kiesgewinnung GmbH
227
PARIK G.m.b.H. 219
Patscheider Josef Karl GmbH 201
Pehofer;Ing. Peter Pehofer GmbH
219
Peintner Schotter- und
Kiesgewinnungs GmbH 245
Peleska;Friedrich Peleska GmbH
219
Penner Leopold 219
Perger;Hermann Perger Bau
Ges.m.b.H. 178, 187
Pexider;Herbert Pexider Gesellschaft
m.b.H. 169
Pfaffinger;Franz Pfaffinger
Transporte, Erdbewegung,
Sand- Schotter - Kieswerk 233
Pfaffstätt;Kieswerk Pfaffstätt
Gesellschaft m.b.H. 233
Pfandl Siegfried Sand und Schotter
245
Piater Transport, Sand- u.
Schottergewinnung 236
Pichler Franz 160
Pichler;Anton Pichler Gesellschaft
m.b.H. 178, 187
Pichler;Martin Pichler Ziegelwerk
GmbH. 167
Pichler;Michael Pichler Gesellschaft
m.b.H. 220
Pillichsdorf;Marktgemeinde
Pillichsdorf 220
Pinetz;Josef Pinetz Gesellschaft
m.b.H. 227
Pinkataler Schotterwerke GmbH &
Co KG 170, 189
Pirovits;Anton Pirovits Gesellschaft
m.b.H. 234
Pittel + Brausewetter Gesellschaft
m.b.H. 220

Pitzer;Karl Pitzer Gesellschaft m.b.H.
246
Planegger Holz GmbH 171
Plattner u. Co. Kalkwerk Zirl in Tirol
GmbH & Co.KG 182
Platzer;Konrad PLATZER
Gesellschaft m.b.H. 188
Polz;Walter Polz Sand- und
Schottergewinnung 234
Popp;Franz Popp 200
Porr Umwelttechnik GmbH 220
Poyß Gesellschaft m.b.H. 220
Prantauer;Josef Prantauer & Co.
208
Prantl;Peter Prantl Erdbau und
Transporte GmbH 239
Praschl;Josef Praschl 152, 188
PRONAT Steinbruch Preg GmbH
151, 198
Pucher;F. und E. Pucher Gesellschaft
m.b.H. 246
Pusiol;Bauunternehmung Pusiol
GmbH 220
Puster;Anton Puster GmbH 246

Q

Quantum Forstgut Aflenz GmbH
(PVA-Wien) 209
Quarzit-Sandwerke Feichtinger
GmbH 193
Quarzsande GmbH 163, 201, 234
Quarzwerke Österreich GmbH 40,
160, 164
Quendler;Wilhelm Quendler 250

R

Ragginger;RSK-Gebrüder Ragginger
Sand- und Kiesgewinnung
Gesellschaft m.b.H. 206
RASS KIES KÖSSEN 208
Rath;Brüder Rath Steinbrüche
Gesellschaft m.b.H. 204
Rauriser Natursteinzentrum GmbH
180, 194
Real;Wilhelm Real GmbH 242
REDWAVE Sortiertechnologie, BT-
Wolfgang Binder GmbH 141

F. REGISTER

- Rehrl;Franz Rehrl Gesellschaft
m.b.H. 181
- Reinbold;Komm.-Rat Hans Reinbold
160
- Reiterer GmbH 220
- Renz;Ernest Renz Gesellschaft
m.b.H. 178
- Resch;KONKURSVERFAHREN Resch
Granit - Ing. Anton Resch 201
- Rettenbacher Matthias 181
- RFPB Kieswerk GmbH & Co KG 221
- Rhomberg Steinbruch Gesellschaft
m.b.H. & Co. OG 175, 183
- Rhomberg;Joh. Nep. Rhomberg's
Nfg. Gesellschaft m.b.H. & Co.
KG 168
- Riedl Franz e. U. 179
- Riedler Gesellschaft m.b.H. 221
- Riedmüller Johannes 221
- Rieger;Anton Rieger Steinbruch,
Schotterwerk 181
- Rieser;Hermann Rieser KG 130
- Ritzer;Peter Ritzer KG 208
- Robineau Franz jun. 161
- Rögner Sand & Kies GmbH 221
- Rohöl-Aufsuchungs
Aktiengesellschaft 46, 49, 50,
54, 124, 174
- ROS.-ROCK;"ROS.-ROCK" Steinbruch
GmbH 183
- Rothwangl;Johann Rothwangl 194
- Rottner & Kühner Schotterwerk
GmbH 221
- RUPERTI BETON GMBH 207
- Russwurm;Martina Russwurm 188
- Rutnigg;Ing. Johann Rutnigg 234

S

- Sadjak Marko GmbH 250
- Saint Julien-Wallsee Edouardo 234
- Saint-Gobain Rigips Austria GesmbH
148, 149
- Salinen Austria Aktiengesellschaft
43, 84, 108, 125, 129, 130, 132,
173
- Salzburg AG für Energie, Verkehr
und Telekommunikation 143
- Salzburger Sand- und Kieswerke
Gesellschaft m.b.H. 181, 236
- Salzwellen Altaussee 132
- Salzwellen Hallein/Dürrenberg 130
- Salzwellen Hallstatt 129
- Sand- und Schotterwerk Klaus
Waldhart 209
- Sandler Bau Gesellschaft m.b.H.
188
- Sandvik Mining and Construction
G.m.b.H. 141
- SBG GmbH 246
- SBW Terra Mystica & Montana
Schaubergwerks-GmbH 134
- SBW-Bad Bleiberg 134
- Schader Bau GmbH 250
- Schärdinger Granit Industrie AG
200, 201
- Schätz Sandgewinnung 164, 234
- Schaubergwerk Arzberg 131
- Schaubergwerk Hochfeld 130
- Schaubergwerk Hohentauern 132
- Schaubergwerk Knappenberg 133
- Schaubergwerk Kupferplatte 131
- Schaubergwerk Leogang 129
- Schaubergwerk Oberzeiring 133
- Schaubergwerk Obir und
Tropfsteinhöhle 133
- Schaubergwerk Silberbergbau
Bromriesen 132
- Schaubergwerk Sunfixl Höhle 132
- Schaubergwerk Sunnpau 129
- Schaubergwerk Ulpenalpe 130
- Schauerhuber Ernst 221
- Schaustollen Öblarn 131
- Scheiber;Gebrüder Scheiber GmbH
196
- Schenk;Ing. Martin Schenk
Gesellschaft m.b.H. 204
- Scheuch Kies GmbH & Co KG 250
- Schlumberger Information Solutions
Services Petroliers
Schlumberger 138
- Schmalek GmbH 161
- Schmatelka Josef 221
- SCHMID TRANSPORT GmbH 179
- Schmidl;Schotterwerk Schmidl
Gesellschaft m.b.H. 208
- Schmoll GmbH 178
- Schmuck Erdbau Sand & Kies GmbH
237
- Schneckenreither GmbH 252
- Schneps Transport Gesellschaft
m.b.H. 221

F. REGISTER

- Schnitzhofer;Johann Matthias
Schnitzhofer 237
- Schönberger;Alois Schönberger
Gesellschaft m.b.H. 246
- Schönborn;Forst und
Gutsverwaltung Schönborn KG
222
- Schönhofer GesmbH 222
- SCHÖNKIRCHNER KIES
Kiesgewinnungs- und -
verwertungsgesellschaft m.b.H.
210, 222
- Schranz;Johann Schranz 182
- Schrattenthal;Stadtgemeinde
Schrattenthal 161
- Schraufstädter GmbH 189, 194
- Schretter & Cie GmbH & Co KG 155
- Schröck Gesellschaft m.b.H. 227
- Schuster;Krennhuber Sand + Kies
Inh. Schuster Martha 234
- Schwarzenberg Steinbruch Betriebs
GmbH 184, 246
- Schwarzl;Schotter- und Betonwerk
Karl Schwarzl
Betriebsgesellschaft m.b.H.
157, 202, 246
- Schwazer Silberbergwerk 131
- Schwazer Silberbergwerk
Besucherführung Ges.m.b.H.
84, 108, 131
- Schweiger;Esterl Inh. Harald
Schweiger 246
- Schweinschwaller Gesellschaft
m.b.H. 222
- SDNA GmbH 165
- Seegrotte Hinterbrühl
Schaubergwerk GmbH 129
- SEER;Friedl SEER GmbH 237
- Seidl;Franz Seidl & Sohn
Gesellschaft m.b.H. 161
- Seiwald;Friedl Seiwald Gesellschaft
m.b.H. 192
- Semlitsch;Daniel Semlitsch
Transportbeton 247
- SEMPERIT AG HOLDING 142
- SEMPERIT Technische Produkte
Gesellschaft m.b.H. 142
- Semrad Ulrich 222
- SENFENBACHER Ziegelwerk
Flotzinger GmbH & Co KG 167
- SEP Steinbruchverwertungs GmbH
157
- Services Petroliers Schlumberger,
Zweigniederlassung der
Schlumberger AG., Paris 138
- Siebenhandl;Christian Siebenhandl
178, 222
- Sieber;Johann Sieber Ges.m.b.H.
188
- Siemens AG Österreich 142
- Siemens VAI Metals Technologies
GmbH 138
- Silberbergwerk Ramingstein 130
- Sinzinger;Sägewerk & Tonabbau
Franz und Elfriede Sinzinger
167
- Smoliner;Ing. Herbert Smoliner
250
- Society of Petroleum Engineers /
SPE Vienna Basin Section 112
- Society of Petroleum Engineers
International / Direktorat für
Süd-, Zentral- und Osteuropa
112
- Sodfried;Josef Sodfried GmbH 227
- Sölker Marmor Bergbau GmbH 184
- Soriat Transportgesellschaft m.b.H.
181
- Spielberg;Projekt Spielberg GmbH &
Co KG 247
- Spitzbart Transport Gesellschaft
m.b.H. 206
- Spreitzer Gesellschaft m.b.H. 222
- Spring Franz 161
- Springer;Josef Springer Gesellschaft
m. b. H. 227
- SPZ Zementwerk Rohstoff
Verwertungs GmbH. & Co KG
155, 176, 192
- SSK Schotter- Sand und Kies GmbH
247
- SST-Schuster Sprengtechnik GmbH
185
- Stadler Friedrich 209
- STADLER Gesellschaft m.b.H. & Co
KG 237
- Staller;Brüder Staller Transport-
Gesellschaft m.b.H. 184
- Staller;Josef Staller 240
- Stampfer;Ronald Stampfer 241
- Starkenbach;Kieswerk Starkenbach
GmbH 208
- Stauss-Perlite GmbH 165

F. REGISTER

Steinbruch &
Baurestmassenverwertung
Ges.m.b.H. 181

Steindl;Marmorwerk Steindl
Untersberger & Adneter
Marmor GmbH 181

Steiner Wastl GesmbH 240

Steiner;Alois Steiner Gesellschaft
m.b.H. 227

Steiner;Dr. Hubert Steiner
Konglomerat Steinbruch -
Internationale Transporte 252

Steinstone Mineralstoff GmbH 183

Steirische Gas-Wärme GmbH 143

Stelzer;Steinbruch Stelzer 184

Stemberger;Stefan Stemberger 250

Steurer GmbH & Co KG 241

Steurer Kieswerk GmbH 241

Steurer;Franz Steurer 222

Stift Melk 204

Stinakovits;Wolfgang Stinakovits i.
L. 162

Stöckl & Wallner KG 237

Stöckl;Franz Stöckl Gesellschaft mit
beschränkter Haftung 181

Stöckl;Paul Stöckl GmbH 208

Stöger;Josef Stöger 179

STRABAG AG 222, 247, 251

Straßenbaugesellschaft m.b.H. & Co
KG 223

Streppl GmbH 247

Strobl;Schotter- und Betonwerk
Strobl GmbH 158

Stürmer;Ludwig Stürmer 201

Stummer Erdbau und Transport
GesmbH 184, 206

Styromagnesit Steirische
Magnesitindustrie GmbH 151

Süd - Beton;"Süd - Beton"
Lieferbeton Gesellschaft m.b.H.
& Co KG 247

Suttner-Gatterburg´sche Guts- u.
Fortsverwaltung 200

Swietelsky Baugesellschaft m.b.H.
223, 247

Szabo Claudia - Franz Liszt Nfg.
227

Szoldatics GmbH 228

T

T- Kies GmbH 240

Tanzer Manfred 194

Tauernkies GmbH 237

TBB.HRU - Technisches Büro für
Bergwesen DI Dr. Felix
Hruschka 138

TB-CONSULTING 138

TECHMO Entwicklungs- und
Vertriebs GmbH. 138

Technisches Büro DI Skacel
Markscheidewesen GmbH 138

Technisches Büro für Berg- und
Hüttenwesen Dipl.-Ing. Martin
Dämon 139

Technisches Büro Kolb 139

Technisch-wissenschaftlicher Verein
Bergmännischer Verband
Österreichs 112

TEERAG-ASDAG Aktiengesellschaft
228, 247

Terra Mystica & Montana
Schaubergwerks-GmbH 108

Thermalquelle Loipersdorf
Gesellschaft m.b.H. & Co KG
170

Thir-Steinbruch GmbH 161, 205

Thurner;Ing. Franz Thurner
Baumeister Gesellschaft m.b.H.
& Co. KG 208

Tieber Gesellschaft m.b.H. 169,
191, 248

TIGAS-Erdgas Tirol GmbH 143

Tiroler Steinölwerke Albrecht GmbH
& Co KG 150

TONDACH GLEINSTÄTTEN AG 166,
169

Tourismus- und Infrastruktur
Dellach Gesellschaft m.b.H.
134

Transbeton Gesellschaft m.b.H. &
Co. KG 191

Traunfellner;Anton Traunfellner
Gesellschaft m.b.H. 188, 202

Treul;Welser Kieswerke Treul & Co.
Gesellschaft m.b.H. 234

Trinkl Bernhard und Elisabeth 206,
235

Trippl Ges.m.b.H. 158, 185

Tscherteu;Robert Tscherteu 251

F. REGISTER

Tschofen;Heinrich Tschofen
Transporte Gesellschaft m.b.H.
& Co. KG 241
TÜV AUSTRIA CERT GMBH 114
TÜV AUSTRIA SERVICES GMBH 114

U

Ulm Walter 195
Ulreich;Sand & Schottergewinnung
Andreas Ulreich 235
Umwelttechnik und Service GmbH
158, 185
Unterrainer GmbH 240
Urschitz KEG 251
Urschitz;Ing. Bruno Urschitz GmbH
251

V

VA Erzberg GmbH 31, 32, 124, 126,
132, 139, 147
VAE GmbH 142
VEG Vorarlberger Erdgas GmbH
143
Veitsch-Radex GmbH & Co OG 36,
84, 85, 108, 125, 151, 152, 190
Verband der Berg- und Hüttenschule
Leoben Fachgruppen: Berg-
Hütten-Erdöl-Techniker 112
Verein der Erdölstudenten / SPE
Student Chapter an der
Montanuniversität Leoben 113
Verein Schaubergwerk Radmer
Paradeisstollen 133
Vereinigung der Österreichischen
Industrie 106
Verkehrsverein Oberzeiring 133
Versicherungsanstalt für
Eisenbahnen und Bergbau -
Geschäftsstelle Graz 107
Versicherungsanstalt für
Eisenbahnen und Bergbau -
Hauptstelle Wien 107
VKG - Valentiner Kieswerk
Gesellschaft m.b.H. 223
voestalpine Stahl GmbH 39, 126,
154

Vomperbacher
Rohstoffverarbeitungs GmbH
240
Vorderleitner;Waldviertler
Natursteine Vorderleitner 203

W

w&p Zement GmbH 126, 127, 158,
159, 169, 176, 191, 204, 248
Wachauer;"Wachauer Marmor
GmbH" 178
Waibl GmbH Erdbau 240
WAKI TRANS GesmbH 209
Wald und Weide-Interessentschaft
Zöblen-Katzensteig 190
Wallner;Ing. Thomas Wallner, Splitt-
, Schotter- u. Steingewinnung
185
Walser GmbH & Co. KG 182
Wambach Johann 223
Wandelnig;Ing. Max Wandelnig
Lehm + Verwertungs GesmbH
170, 191
Weber Gesellschaft m.b.H. 223
Webersberger Quarzolith-Fertigputz
GmbH 190
Webhofer;Johann Webhofer 240
Wegegenossenschaft "Oberer
Schöttl" 185
Weikendorf;Marktgemeinde
Weikendorf 223
WEIKL Leonard Sand- und
Schottergewinnung und
Transportgesellschaft m.b.H.
237
Weindl Gesellschaft m.b.H. 165
Weingartner GmbH 203
Weinlinger Gesellschaft m.b.H. 223
WEITZENDORFER KEG 223
Weitzer;Ing. Manfred Weitzer Bau
GmbH 248
Weixelberger - Ingenieurbüro für
Geologie 139
Welser Kieswerke Treul & Co.
Gesellschaft m.b.H. 164
WIBAU Kies und Beton GmbH 235
Wibmer-Erdbewegung-Steinbruch-
Schotter GmbH 240

F. REGISTER

Widy´s;Josef Widy´s Söhne
Steinmetzmeister Schrems
GmbH & Co. KG. 200
Wiedrich GmbH Nfg & Co KG 158
WIEN ENERGIE Gasnetz GmbH 143
WIENER STADTWERKE Holding AG
143
Wienerberger AG 165, 166
Wienerberger Ziegelindustrie GmbH
169
Wieser;Andrea und Andreas Wieser
185
Wiesmahr Edmund 224
Wilding;Georg Wilding Schotterwerk
248
Wildschönauer Erlebnisbergwerk
131
Wimpissinger Beton Umweltschutz
GmbH und Co KG 240
Windhager Transport- und
Erdbewegungsunternehmen
Gesellschaft 206
Winkler Bau-Gesellschaft m.b.H.
251
Winter;Manfred Winter GmbH. 207
Wintersteiger;Alfred Wintersteiger
Gesellschaft m.b.H. 224
Wirtschaftskammer Österreich 103
Wirtschaftskammer Burgenland
103
Wirtschaftskammer Kärnten 103
Wirtschaftskammer Niederösterreich
103
Wirtschaftskammer Oberösterreich
103
Wirtschaftskammer Salzburg 103
Wirtschaftskammer Steiermark
104
Wirtschaftskammer Tirol 104
Wirtschaftskammer Vorarlberg 104
Wirtschaftskammer Wien 104
Witrisal ZT GmbH 121
Wolfram Bergbau- und Hütten AG
33, 84, 108, 148
Wolfsegg-Traunthaler Kohlenwerks-
Gesellschaft m.b.H. i.K. 147
Wopfinger Baustoffindustrie GmbH
39, 152, 165
Wopfinger Bergbau- und
Aufschließungs GmbH 122
Wopfinger Transportbeton
Ges.m.b.H. 188, 224

Würth Hohenburger GmbH 168
Wurz;Karl Wurz Gesellschaft m.b.H.
161, 224
Wurzenberger;Johann Wurzenberger
248

X

Xella Porenbeton Österreich GmbH
161

Z

Zach;Franz Zach Gesellschaft m.b.H.
203
ZÄHRER GmbH & Co KG 235
Zangl;Engelbert Zangl Gesellschaft
m.b.H. 195
ZB Bau-, Beton- und Kies GmbH
248
Zech Kies Gesellschaft m.b.H. 242
Zechner;Christian Zechner 248
Zechner;Peter Zechner GesmbH & Co
KG 248
Zeiner;Erich Zeiner 240
Zeltweg;Asphaltmischwerk Zeltweg
Ges. m.b.H. 248
Zementwerk Leube Gesellschaft
m.b.H. 37, 62, 155, 176
Zeppelin Österreich GmbH 142
Ziegelwerk Brenner, F. Wirth
Gesellschaft m.b.H. 170
Ziegelwerk Eberschwang
Gesellschaft m.b.H. 167
Ziegelwerk Eder GmbH & Co.KG.
167
Ziegelwerk J. Polsterer Gesellschaft
m.b.H. 166
Ziegelwerk J.G. Wolf GmbH 169
Ziegelwerk Lizzi GmbH 166
Ziegelwerk Neuhofen K. F. u. Dipl.-
Ing. H. Obermair GmbH & Co.
KG 168
Ziegelwerk Pichler Wels Gesellschaft
m.b.H. 168
Zillertal Goldschaubergwerk 130
Zlabinger Alois 161
Zlöbl;Transreal Gebrüder Zlöbl
Gesellschaft m.b.H. 251
Zöchbauer;Andreas Zöchbauer 162

F. REGISTER

**Zöchling;Hans Zöchling Gesellschaft
m.b.H.** 178, 188, 224, 228
Züblin Spezialtiefbau Ges.m.b.H.
139

Zuzzi GmbH 178
**Zwinger;Johann Zwinger
Gesellschaft mit beschränkter
Haftung** 228

F. REGISTER

2. Verzeichnis der Personen

A

Abraham

Leopold 83

Adensam

Heidelinde 92

Agatsiotis

Alexandra 97

Aichhorn

Anton 116

Aktulga

Önder 96

Albrecht

Hermann 150

Amann

Richard 124

Ambrosch

Karl Ernst 114

Amon

Werner 159

Anderle

Manfred 106

Andorfer

Hans 209

Anthes

Gerald 136

Antrekowitsch

Helmut 110

Jürgen 110

Antretter

Thomas 109

Appel

Christian 156, 195

Arthofer

Gustav 228

Hans jun. 162, 228

Asamer

Manfred 105

Asinger

Friedrich 83

Auer

Franz 203

Peter 109

Auerböck

Herbert 210

Nikolaus 110

Aust

Karin 94

B

Bachatz

August 132

Bacher

Alfred 124

Reinhard 123

Bachleitner

Johann 103

Bachler

Josef 242

Bachner

Otto Ernst 82

Wilhelm 159, 177,
186, 202, 205

Bäck

Eduard 110

Badelt

Christoph 106

Baldauf

Alexander 190

Balling

Reinhard 148, 149

Baniadam

Allahyar 99

Bär

Franz Josef 93

Barfuß

Walter 106

Barounig

Alexander 136

Barth

Wolfgang 226

Batlogg

Thomas 155

Bauer

Herbert 162

Silvia 94

Baumgartner

Walter 83

Wolfgang 94, 97

Bechtold

Dieter 118

Bedlivy

Wilhelm 95

Beham

Franz 169

Benischek

Johann 216

Bergauer-Culver

Bettina 92

Berger

Heimo 163, 201,
234

Bernegger

Kurt 153, 189,
229, 231

Bernhard

Erna 95

Bernsteiner

Peter 99

F. REGISTER

Bertle

Heiner 116

Besta

Josef 164

Betsayad

Nathan 83

Beyer

Andrea 118

Biangardi

Sebastian 81

Biedermann

Hubert 109

Bilak

Andreas 121

Binder

Erich 124

Jörg 94

Bittner

Werner 82

Blaha

Richard jun. 211

Bodenseer

Jürgen 104

Bogendorfer

Werner 108

Böhm

Helmut 224

Brandl

Andrea 205, 211

Brandstätter

Andreas 223

Brettenthaler

Michael 129

Brochenberger

Johann 130

Broschek

Franz 211

Brunnbauer

Ludwig jun. 229

Brunner

Walter 123

Brusa

Hans sen. 156

Bubendorfer

Friedrich 83, 124

Bubits

Anton 103

Buchinger

Hermann 229

Buchmayr

Bruno 109, 111

Burgstaller

Heinrich 230

Bushati

Kurt 82, 84

Buxbaum

Franz 105

C

Canori

Mario 111

Capek

Christoph 105

Chladil

Kerstin 110

Christandl

Josef 183

Cichini

Hermann 81

Ciesielski

Erich 99

Class

Ekkehard 122

Clemens

Helmut 109

Comelli

Anton 168

Coradello

Nikolaus 95

D

Dal-Bianco

Margarete 92

Dämon

Martin 124

Danglmaier

Alfred 183, 196,
243

Danner

Karl 210

Danninger

Ingo 116

Danzer

Robert 109

Datzinger

Friedrich 101

Daul

Johannes 148, 152,
156, 165, 177,
184, 187, 192

Dauner

Gunther 97

David

Helene 97

Dehm

Gerhard 109

Deininger

Gerhard 193

Deisl

Clemens 154, 180
Gerhard 154, 189,
206

Dembski

Günther 131

Denk

Franz 188, 224
Walter 99

F. REGISTER

Dennig

Arno 183

Dickinger

Peter 93

Diem

Anneliese 159

Dietrich

Dirk 207, 238

Dietsch

Karoline 95

Dobrowolny

Ingomar 110

Döckl

Michaela 95

Dollinger

Franz 212

Doppler

Alexander 220

Dörfler

Klaus 124

Draxl

Claudia 109

E

Eberdorfer

Albert 136

Ebner

Fritz 109

Peter 138

Ecker Eckhofen

Heimo 243

Eckhart

Erwin 83

Eder

Josef 149, 181,
233, 237

Stefan 120

Walter 163, 167,
229

Effenberger

Georg 108

Egger

Franz 85

Johann 108

Ehrenböck

Anton 193

Ehrensberger

Christian 180, 206,
236

Eibisberger

Erna 158

Eichberger

Horst 109

Eichhorn

Bernhard 121

Wolfgang 165

Eichlseder

Wilfried 109

Eickhoff

Wolfgang 104

Eigelsreiter

Franz 205

Eisenberger

Ulrich 93

Enichlmayr

Erich 116

Eppensteiner

Marcella 93

Erber

Karl 223, 247

Ernstbrunner

Ludwig 83

Esterl

Gerhard 100

F

Fagerer

Martin 97

Faißner

Hans Dieter 177,
199, 202

Fasching

Alfred 116

Fegerl

Josef 81

Fehleisen

Stefan 156

Fehringer

Adolf 82

Feichtinger

Franz 101

Friedrich 230

Feischl

Rosemarie 93

Feitzinger

Gerhard 118, 232

Feix

Herwig 94, 96

Felbermayer

Wolfgang 111

Felbermayr

Horst 230

Felgel-Farnholz

Odo 81

Felix

Manfred 106

Fettweis

Günter B. 83

Fichtinger

Franz 159

Fischeneder

Franz 125

Fischer

Berthold 83

Peter 195

Flachberger

Helmut 109, 125

F. REGISTER

Flatscher

Bernhard 180

Fleischhacker

Johann 225

Flotzinger

Franz 167

Fohringer

Herbert 111

Fonatsch

Anton 165

Fornleitner

Gerlinde 95

Forstinger

Gerhard 118

Frankhauser

Josef 130

Frauscher

Alfred 230

Freingruber

Karl jun. 179

Friedl

Johann 115

Friedrich

Johann 151

Friesenbichler

Franz 104, 105,
150

Walter 110

Frießnegg

Herbert 132

Fritz

Alfred 227

Barbara 97, 98

Fröhlich

Johann 83

Frömmer

Thomas 111, 112,
125, 151, 152,
190

Fröschl

Eduard jun. 155,
182, 238

Eduard sen. 240

Fröstl

Josef 152, 189,
194

Fuchs

Hannes 111

Fürlinger

Werner 116

G

Gabler

Ernst 83

Gadermayr

Wolfgang 118

Gaisbauer

Ernst 125, 129,
130, 132, 173

Galijasevic

Jan 113

Gall

Herbert 134

Galler

Robert 109

Ganitzer

Florian 84

Ganster

Mark 111

Werner 111

Garside

Christian 169

Gartler

Ulrike 94

Gary

Walter 92

Gaubmann

Claudia 93

Gava

Robert 220

Gayer

Josef 152

Geiger-Anker

Evelyn 104

Gessl

Karl 93

Geutebrück

Ernst 135

Gferrer

Anton 110

Ghassemi

Maryam Seyede 98

Giacomini

Romedio 83

Gibus

Andreas 167

Giesbergen

Stephan 153

Glöckler

Wolfgang 125

Glössl

Herwig 158, 185

Gmundner

Alexandra 111

Golob

Wolfgang 95, 96

Gölz

Susanne 111

Gössinger

Wolfgang 220

Gottsbacher

Ludwig 133

Grabner

Thomas 230

Gradauer

Wilhelm 111

F. REGISTER

Grafenauer

Michael 133, 134

Grander

Johann 131

Johann jun. 131,
148

Grasmann

Franz 186

Grieshofer

Werner 83

Griller

Gerhard 105

Groiss

Roman 117

Groß

Otto Friedrich 82

Grossegger

Johann 156

Gruber

Heimo 151, 198

Peter 180, 189

Grubhofer

Wolfgang 101

Grundbichler

Johann 206

Guster

Christoph 111

Guth

Wolfgang 246

Gutmayer

Horst 159

H

Haas

Florian 91

Habenicht

Helmut 125

Haberz

Klaus 111

Haderer

Herbert 205

Hager

Franz 231

Ingeborg 197, 214

Haider

Andreas 93

Erwin 177, 191,
214, 243

Matthäus 111

Hainzl

Ulfried 104

Handl

Heribert 100

Hanleithner

Johann 100

Hanny

Volker 247

Harecker

Christian 97

Harmer

Josef 214

Harmuth

Harald 109

Harrer

Heinz 96

Hartmann

Gerhard 106

Haselsteiner

Hans Peter 105

Hasenöhr

Karl 214, 231

Hattinger

Günther 83

Haun

Max 130

Hausenblas

Erika 110

Heil

Martin 183

Heim

Thomas 132

Heindl

Ferdinand 205

Heinrich

Christian 244

Maria 109

Henckel von

Donnersmarck

Andreas 148

Hendling

Martin 193

Hengl

Raimund 177, 196,
199

Henrich

Carl 105

Hentschläger

Franz 163

Hermann

Robert 111

Siegfried W. 137

HERRMANN

Lutz 125

Herzer

Wolfgang 214

Hieblinger

Josef 82, 84

Hiesinger

Karl 214

Hildebrand

Walter 227

Hildebrandt

Thorsten 149

Hinteregger

Anton 81

Hintner

Heinz 155, 176,
192, 207

F. REGISTER

Hirber

Maximilian 131

Hirner

Gerhard 96

Hlava

Sylvia 98

Hobiger

Gerhard 109

Hochhauser

Anna Maria 103

Hochkirchner

Herbert 94, 96

Hödl

Friedrich 82

Hofbauer

Liliane 98

Rudolf 191

Hofer

Christian 103, 110,
111

Höfer-Öllinger

Claudio Giorgio 118

Hoffmann

Christina 130

Hoffmann-Ostenhof

Peter 179

Hofmann

Arno 111

Josef 231

Thomas 109

Hofmeister

Daniela 95

Hofstätter

Herbert 123

Peter 109

Hofstetter

Wolfgang 93

Högler

Werner 228, 247

Hojas

Hans 82

Hollaus

Friedrich 203, 239

Höllinger

Herwig 103

Höllwart

Robert 85

Holsteiner

Robert 95

Holzer

Clemens 109

Hoscher

Manfred 82

Hosp

Günter 101

Hoy

Christian 111

Hrdlicka

Marlene 93

Hribernigg

Helmut 111

Huber

August 112

Gerhard 162, 215,
225

Klaus 100

Walter 168

Huber-Wilhelm

Ursula 164, 201,
235

Hubmayer

Robert 160

Hueber

Thomas 137

Hüller

Maria 162

Huemer

Franz Stefan 104

Hufnagl

Walter 81

Hummel

Katharina 153

Hurt

Eveline 95

Huss

Walter 192

I

Illmaier

Franz 82

Isele

Günter 125

J

Jacobs

Sven 117

Jäger

Franz 100

Guntram 191

Heimo 111

Jakopitsch

Gerhard 101

Jandl

Günter 125, 157,
158

Jank

Brigitte 104

Jaritz

Wolfgang 118

Jenny

Christoph 104

Klaus 93

Jenul

Hans Gert 171

Jerlich

Walter 133

F. REGISTER

Jilg

Manfred 91

Jost

Maria 98

Juvancic

Hans 81

K

Kadlec

Gerhard 225

Käfer

Manfred 153, 179,
189

Kailbauer

Franz 105

Kaippel

Gustav 108

Kaiser

Egon 97

Kalab

Romana 97

Kaltenreiner

Erich 125, 151,
163, 166

Kammerer

Rudolf 200

Kamplleitner

Margit 98

Kandussi

Rudolf 244

Kappmaier

Franz 131

Karrer

Josef 125, 132,
138

Kassl

Herbert 135, 137
Karl Herbert 126

Katzenschlager

Manfred 105

Katzlberger

Wolfgang 231

Kavelar

Christian 129, 131

Keckeis

Peter 175, 182

Keil

Johann 129, 242

Kerbl

Rudolf 124

Kern

Wolfgang 110

Kerndler

Franz 188

Kerschbaumsteiner

Rupert 112

Kesner

Franz 92

Kessler

Franz 110

Kienböck

Marcus 98

Kirchner

Björn 126, 154

Kirschenhofer

Peter 110

Kisling

Andreas 210, 222

Klapfenböck

Johann 232

Klaus

Susanne 122

Kleberger

Johannes 119, 121

Kleinhappel

Ingrid 97

Kloibhofer

Christian 132, 133,
219

Klose

Felix 81

Kneissl

Albert 110

Knorreck

Reinhard 97

Kober

Reinhard 160, 164,
216

Kobold

Barbara 93

Koch

Josef 226

Kociu

Arben 109

Kogelbauer

Armin 124, 126,
132

Kogler

Werner 171

Köhler

Adolf 216

Kolar

Hildegard 160, 216

Kolb

Hans 112

Kolbe

Rudolf 106

Kollmann

Caroline 92

Kolmar

Georg 225

Konrad

Stefanie 96

Kopf

Josef 241

F. REGISTER

Koppensteiner
Walter sen. 190

Korak
Josef 82

Koschi
Helmut 98

Kotzian
Helmut 226

Kowall
Friedrich 83

Kowarsch
Brigitte 98

Kraiger
Hartwig 119

Kraml
Leopold 187

Kraus
Gerhard 235

Kremser
Friedrich 122

Krenmay
Hans-Georg 108

Krenn
Gottfried 170
Roland 147
Sabine 99

Kreulitsch
Heribert 82

Kreysler
Dietmar 121

Krisch
Karl-Heinz 126

Kritzinger
Franz 153, 192

Krobath
Fritz 138
Monika 111

Kröll
Arthur 84

Kronsteiner
Johann 154

Kronthaler
Othmar 239

Kucharovits
Günter 217

Kuchler
Johannes 111

Kuckenberger
Walter 81

Künig
Engelbert 133

Kummer
Birgit 94
Dieter 153

Kunaver
Daniel 112

Kwech
Ludwig 83

L

Lackenbauer
Friederike 107

Lagler
Johann 184, 245

Lahofer
Rudolf 217

Lamik
Hasnaa 113

Lämmerhofer
Friedrich 85

Landsmann
Helmuth 126

Lang
Martin 111, 112
Martin Erich 114,
126, 156, 170,
204

Langanger
Helmut 82

Langer
Ramona 111

Larcher
Josef 83

Lassacher
Alois 175

Lasselsberger
Anton 160, 199,
217

Lauster
Albrecht 175, 196,
198

Ledermaier
Ludwig 131

Lehner
Friedrich 165
Markus 110

Lehner-Eisen
Brigitte 92

Leis
Wolfgang 154

Leithäusl
Christoph 217, 245

Leithner
Werner 119

Leitl
Christoph 103, 106
Florian 126

Leitner
Heinz 111, 157
Karl 81

Lenz
Wolfgang 110

Lerch
Johann 129, 130

Lesjak
Meinhard 157, 209

F. REGISTER

Letouzé

Gerhard 108

Lettner

Josef 245

Lewis

Paul 167

Lindner

Josef 232

Lintner

Andreas 129

Lizzi

Martin 166

Lohninger

Johann Hermann
180, 194

Loidl

Ferdinand 101

Loipold

Erwin 84

Loizenbauer

Jürger 137

Longin

Hellmut 81

Lorber

Karl-Erich 110

Loub

Wolfgang 96

Ludin

Stefan 97

Ludwig

Andreas 110

Lückler

Adolf 97

Lutz

Leopold 218
Othmar 168

M

Maier

Alfred 91, 112

Josef 209

Silke 111

Mairitsch

Barbara 111

Makovec

Wolfgang 220

Malaschofsky

Franz 177, 199,
200, 218

Mamerler

Stefan 83

Mantinger

Maria 207

Marchart

Johann 160, 218

Marka

Alexander 157,
202, 246

Hubert 82

Maslo

Heinz 81

Masopust

Alexandra 95

Massimo

Ines Maria 119

Matl

Herbert 119

Matthäi

Stephan 110

Maurer

Arthur 91, 96

Josef 83

Mayer

Gerhard 112, 122

Günter 83

Hermann 218, 226

Hildegard 232

Mayer-Jauck

Heike 95

Mayr

Birgit 232

Rudolf 233

Mayrhofer

Heinrich 101

Melicher

Sigrid 94

Menhofer

Kurt 166

Merkl

Inge 98

Merl

Amandus 185

Messner

Thomas 111

Meth

Claudia 91

Meusburger

Maria 97, 98

Meyer

Johann 117

Mikura

Erik 117

Millahn

Karl 110

Mittendorfer

Alois 154, 233

Mitter

Gerhard 82

Mitterer

Christian 110

Johann 85

F. REGISTER

Modre

Volkmar 158, 197,
204

Moldan

Klaus Christian 82

Molinari

Thomas 111

Montag

Oliver 119

Morent

Bianca 111

Moscher

Erich 132

Moser

Günter 119
Peter 109, 110,
112

Mosser

Wolfram 199, 211

Motschka

Klaus 109

Mrazek

Rainer 130

Mudrak

Christian 113

Mühlburger

Martha 109

Müller

Maria-Theresa 111
Peter 117

Mülner

Josef 111

Münzer

Anton 226

Muhm

Werner 105

N

Nechtelberger

Erich 82

Neiss

Nikolaus 108

Nemeth

Peter 103

Neubauer

Alexander 207
Erhard 120
Matthias 93

Neuberger

Alfred 182

Neuhold

Edith 93

Neuper

Gerold 112, 158,
168, 176, 192

Neureiter

Hermann 101

Niederbacher

Peter 117

Nikodem

Werner 209

Nikolay

August 136

Nöhmer

Ernst 205, 233

Nötstaller

Richard 126, 135

Nowak

Helmut 98

O

Oberdorfer

Erich 81

Obermair

Hermann 168

Oberrauch-Odar

Susanne 107

Oberth

Walter 122, 126,
137

Ofner

Josef 133

Olbrich-Krampl

Franz 166, 169

O'Leary

Paul 110

Öllerer

Karl 219

Onitsch

Christian 120

Ottersböck

Leopold jun. 187

P

Pabinger

Christine 98

Pacher

Franz 103

Pappenreiter

Josef 126, 132,
147

Paris

Oskar 110

Paulitsch

Helmut 111

Pechan

Peter 111

Peer

Helmut 117

Pendl

Georg 106

F. REGISTER

Pengg-Auheim

Ägydius Gottfried 81

Penker

Jochen 97

Perger

Hermann jun. 178,
187

Peters

Klaus 100

Petrasch

Heinz 156

Petzenka

Peter 100

Pexider

Herbert jun. 169

Pfann

Hermann 98

Pfleger

Reinhard 200, 201

Pfummerl

Christian 111

Piber

Herwig 133

Pibernig

Klaus 126

Pichler

Anton 178, 187
Ekkehart 167
Josef 111
Markus 168

Pichler-Anegg

Ulrike 94, 96

Pilgram

Reinfried 122

Pilz

Stefan 105

Pinter

Gerald 110

Pirker

Heinz 111

Johannes 134

Pirklbauer

Siegfried 81

Pirner

Hans Peter 209,
243

Pirovits

Anton 234

Pjanic

Angela 185

Planegger

Peter 171

Plank

Josef 126, 150,
158, 159, 169,
176, 191, 204,
248

Plaschke

Georg 95, 96

Platzer

Kurt 188

Pöhl

Wolfgang 82

Polak

Peter 122

Pollak

Thomas 111

Polz

Walter 234

Poppen

Elisabeth 93

Posch

Elmar 123
Richard 169

Poscher

Gerhard 119

Pott

Engelbert 82

Pöttinger

Klaus 106

Poyß

Leopold 220

Prantauer

Anton 208
Thomas 207

Praprotnik

Boris 81

Pree

Robert 198, 229

Pree-Candido

Marina 107

Preiser

Friedrich 199

Premstaller

Michael 120

Prinz

Hermann 111

Prior

Franz 116

Prisching

Helga 94

Pristouschek

Robert 95

Prugger

Ferdinand 82, 111,
127

Puster

Anton 246

R

Rabensteiner

Klaus 114, 127

Ragginger

Robert 206

Rähse

Andreas 161

Raith

Johann 110

F. REGISTER

Ramler

Markus 115

Ramsauer

Herbert 164, 214,
231

Ranak

Peter 123

Randjbar

Bahman 123

Rass

Markus 208

Rath

Hans 81

Raupenstrauch

Harald 110

Rebel

Elisabeth 91

Rehrl

Franz 181

Reichl

Christian 95

Rein

Manfred 104

Reinbold

Hans 160

Reisenhofer

Gudrun 111

Renz

Ernst 178

Rhomberg

Edgar 168

Rieger

Anton 181
Matthäus 190, 236

Riepler

Franz 136

Rieser

Hermann 130

Rimmer

Karl 115

Ritter

Markus 105

Ritzer

Helmut 208

Rockenschaub

Manfred 108

Roetzel

Reinhard 108

Rögner

Bernhard 221

Rohrbacher

Andreas 96

Rohrleitner

Christian 93

Roiss

Gerhard 105

Rothbauer

Walter 213

Rothwangl

Johann 194

Rottner

Rudolf 221

Rusch

Stefan 175, 183

Ruthammer

Gerhard 82, 123

S

Sachsenhofer

Reinhard 110

Safoschnik

Rudolf 81

Safranek

Martin 99

Salzer

Erich 112

Salzmann

Adolf 81, 127

Samhaber

Reinhard 82

Sammer

Hermann 165, 166

Schaabl

Peter 106

Schabernak

Volker 96

Schachinger

Johann 81

Schaller

Alfred 81, 83

Schanda

Brigitte 98

Schandel

Walter 92

Schator

Anton 133

Schatz

Michael 94, 95

Schätz

Gerald 164, 234

Scheffer

Matthias 184

Schefzik

Gernot 117

Schenk

Johannes 110

Schenz

Richard 84

Schiagl

Martin 109

Schiller-Frühwirth

Irmgard 107

Schinagl

Michaela 96

F. REGISTER

Schindelbacher

Gerhard 111

Schindlbauer

Hellmuth 84

Schindler

Renč 106

Schinkovits

Günter 99

Schinner

Erwin 95

Schippinger

Kurt 157

Schissler

Peter 106

Schledjewski

Ralf 110

Schleinbach

Peter 106

Schmaddebeck

Monika 129

Schmalek

Siegfried 161

Schmalz

Julius 103

Schmid

Christian 115

Johann 179

Schmidl

Josef 208

Schmidt

Sylvia 98

Schmoczer

Bibiane 113

Schmoll

Oswald Karl 178

Schmollgruber

Friedrich 81

Schneps

Ernst 221

Schober

Michael 131

Ulrike 100

Schöffmann

Ferdinand 123

Schollnberger

Wolfgang E. 84

Scholz

Manfred 111

Schön

Wilhelm 108, 127

Schönborn-Buchheim

Damian 222

Schönlieb

Manfred 127

Schramm

Maria 96, 98

Schraufstädter

Kurt 189, 194

Schreitell

Silvia 93

Schretter

Robert 149, 155

Schröck

Hubert 227

Schruf

Hannes 83

Schubert

Gerhard 109

Schüller

Robert 97, 111

Schulter

Manfred 166, 198,
225

Schumacher

Peter 110

Schuscha

Emmerich 115, 123

Schuster

Alfred 161

Franz 185

Martha 234

Schwaiger

Edith 129

Schwartz

Anton 162

Schwarz

Ewald 155, 181

Schwei

Peter 127

Schweiger

Harald 246

Josef 216

Schweinberger

Harald 233

Secklehner

Anton 153, 163

Seidl

Herwig 110

Richard 161

Seifert

Ingrid 98

Peter 108, 109

Seiwald

Friedl 192

Semlitsch

Daniel 247

Senzenberger

Dietmar 138

Siebenhandl

Angela 93

Sieber

Johann 188

Reinhold 123

Siefert

Matthias 111

Siegl

Michael 93

F. REGISTER

Singer

Wilhelm 100

Sitte

Werner 110

Skroub

Werner 183, 196,
207

Sochor

Horst 127

Sonnleitner

Kurt 112, 174

Sorger

Mathias 91

Veit 106

Soriat

Walter sen. 181

Spann

Thomas 104

Spatschek

Herbert 82

Sperl

Gerhard 112

Spörker

Hermann 123

Thomas 95

Spreitzer

Hubert 222

Stadler

Gert 82

Hubert 237

Stadlmann

Thomas 119

Stadlober

Karl 127

Kurt 111, 112

Staller

Siegfried 184

Staska

Erich 82

Stattmann

Michael 103

Steidl

Arnold 120

Steiner

Alois 227

Karl-Heinz 121

Steiringer

Veronika 159, 186

Stelzer

Johann 184

Sterba

Johann 82

Sterk

Georg 83

Sterneck

Michael 184, 246

Steurer

Helmut 104

Stibich

Robert 176

Stiegler

Rudolf 213

Stiftner

Roman 104, 105

Stinakovits

Wolfgang 162

Stöckl

Christian 237

Franz 181

Strasser

Anita 179

Strauch

Eduard 82

Strauß

Udo 109

Werner 227

Streicher

Anton 132

Strennberger

Annemarie 157

Strobl

Sylvia 92

Stroppa

Alexander 182, 238

Süß

Johannes 124

Suttner Gatterburg

Matthias 200

Szabo

Renate 94

Szoldatics

Thomas 228

Szymanski

Eva-Elisabeth 99,
108

T

Taibl

Petra 91

Tauscher

Walter 84

Teischl

Bernhard 85

Thom

Dieter 101

Thomanek

Kurt 81, 83, 127

Thonhauser

Gerhard 110, 124

Turner

Franz 208

Tieber

Franz 169, 191,
248

Tisch

Manfred 152, 165

F. REGISTER

Tomasi

Eveline 111

Toth

Ladislaus 117

Totzauer

Harald 101

Trauner

Rudolf 103

Traunfellner

Rudolf 188, 202

Trinkl

Bernhard 206, 235

Trippi

Erwin 158, 185

Tumpel

Herbert 105, 106

Twrdy

Günther 149

U

Ujvari

Matthias 97

Umfer

Harold 82, 127

Umgeher

Wolfgang 107

Unger

Thomas 222

Unterrainer

Michael 155, 237

Untersperger

Peter 104

Urban

Gerlinde 97

V

Vallaster

Martin 131

Varch

Christian 133

Vavken

Peter 107, 108

Veit

Christopher 174

Vejvar

Erich 115, 127

Vogl

Wolfgang 101

Völkl

Kurt 107

Vones

Gerald 92

Vorderleitner

Monika 203

Vortisch

Walter 110

W

Wagner

Horst 83

Stephan 132

Waibl

Richard 240

Wallner

Florian 129, 132

Gabriele 97, 98

Heinrich 117

Horst 104

Walser

Markus 182

Peter 82, 83, 127

Waltle

Thomas 208

Wandelnig

Max 170, 191

Wanivenhaus

Bernd 151, 177,
191, 203, 210,
212, 242

Wanker

Wilfried 119

Warmuth

Hubert 208

Weber

Christian 128

Franz 84

Leopold 94

Webersberger

Johann 190

Wedl-Kogler

Irene 104

Wegscheider

Alfred 81

Wolfhard 110

Weindl

Anton jun. 165

Weinhandl

Clemens 170, 189

Michael 111

Weinhappi

Adolf 156, 171,
195, 196, 198,
244

Weiss

Helmut 110

Patrick 147

Weissbacher

Peter 131

Weißbacher

Manfred 131

Peter 131

Weitzendorfer

Kurt 223

Welser

Wolfgang 106

F. REGISTER

Wenth

Jutta 93

Wetter

Lucian 107

Wichert

Peter 128

Wiedersich

Franz 103, 108

Wienerroither

Martin 83

Wieser

Andreas 185

Wiesinger

Horst 82

Wilding

Georg 248

Peter 111

Wimberger

Walter A. 81

Wimmer

Rainer 106

Wimpissinger

Rudolf 240

Windhager

Ferdinand 206

Windisch

Klaus 97

Winkler

Friedrich 236

Gottfried 107

Oskar 147

Winter

Christine 98

Harald Willibald 82

Josef 131

Manfred 180, 207

Winterheller

Elfried 98

Wirth

Franz 170

Withalm

Robert 82

Witrisal

Gerhard 121

Wöhler

Josef 82

Wolek

Eva 91

Wollinger

Heinz 104

Wörndle

Rudolf 110

Worsche

Georg 135

Wunsch

Rudolf 178

Wurz

Markus 161, 224

Wutschl

Anton 237

Z

Zabadal

Andreas 213

Zach

Otto 92

Zechling

Alfred 96, 111

Zechmann

Erik 128, 152, 154,
170, 171, 175,
186, 190, 197,
200, 211, 219,
222, 229, 238,
239, 242, 247,
249, 251

Zechmeister

Werner 226

Zechner

Johann 248

Markus 112

Norbert 248

Peter 248

Zehethofer

Wolfgang 160, 164

Zeiler

Burghard 148

Erika 242

Zeilinger

Alfred 215

Sabine 92

Zika

Hans 81

Zimmermann

Johann 223

Zitt

Roland 190

Zlöbl

Franz Josef 251

Zöchbauer

Andreas 162

Zöchling

Johann 178, 188,
224, 228

Zojer

Hartmut 121

Zötsch

Peter 157, 158,
194

Zrost

Rudolf 155, 176

Zsak

Gabriela 94

Zsifkovits

Helmut 110

Zückert

Rupert 82

F. REGISTER

Zuzzi
Karl 178

Zwazi
Sonja 103

Zwinger
Johann jun. 228

Rufnummernverzeichnis für das Grubenrettungswesen und das Gasschutzwesen

Stand: April 2011

Änderungen und Ergänzungen bitte mitteilen an:

Daniela Hofmeister

Bundesministerium für Wirtschaft, Familie und Jugend - Abteilung IV/8,
Denisgasse 31, A-1200 Wien

email post@iv8.bmwfj.gv.at, Tel 01/71100-8595, Fax 01/71100-930408

Das Rufnummernverzeichnis wird als Serviceleistung des BMWFJ aufgelegt. Eine Haftung für Vollständigkeit und Richtigkeit der Informationen wird nicht übernommen.

G. GRUBENRETTUNGSWESEN

1. Einrichtungen - Grubenrettungswesen

1.1 Österreichische Hauptstelle für das Grubenrettungswesen

- Hauptstelle für das Grubenrettungs- und Gasschutzwesen GmbH
1045 Wien, Wiedner Hauptstraße 63
Geschäftsführer der Hauptstelle: Dipl.-Ing. Wilhelm SCHÖN
8580 Köflach, Bergweg 10 **Tel** 03144/72450
email hauptstelle@speed.at **Mob** 0664/1355707
web www.hauptstelle.at **Fax** 03144/72450
u.a. Wärmebildkamera, Gasmessgerät, Alkalipatronen für BG 174 und
Notfallsprengkoffer vorhanden.

1.2 Ausländische Hauptstellen für das Grubenrettungswesen

- Hauptstelle Clausthal-Zellerfeld
D-38678 Clausthal-Zellerfeld, **Tel** +49(0)5323/74-137
Berliner Straße 2 **Fax** +49(0)5323/74-141
email grubenrettung-clz@bgrci.de
web www.atemschutzzentrum.net
Ständige Rufbereitschaft **Tel** +49(0)5323/74-111
Leiter des Kompetenz-Center Zentrales Grubenrettungswesen:
BRaD Wolfgang ROEHL **Tel** +49(0)5323/74-136
Leiter der Hauptstelle für das Grubenrettungswesen Clausthal-Zellerfeld:
Dipl.-Ing. Jörg WEBER **Tel** +49(0)5323/74-134
Stellvertreter: Dipl.-Ing. Roman PREIBLER
Verzeichnis für Rettungswerke bei Grubenunglücken im Internet
web www.atemschutzzentrum.net
- Hauptstelle Hohenpeißenberg
D-82383 Hohenpeißenberg **Tel** +49(0)8805/9214-0
Fax +49(0)8805/9214-14
Leiter: AdB Wilhelm WEIHOFEN **Tel** +49(0)8805/9214-10
web wilhelm.weihofen@bgrci.de
Stellvertreter: Dipl.-Geol. Christian SEILER **Tel** +49(0)8805/9214-28
web christian.seiler@bgrci.de
Rufnummer der ständigen Rufbereitschaft **Tel** +49(0)172/6815800
email grubenrettung-hpb@bgrci.de
- Hauptstelle für das Grubenrettungswesen Leipzig
Berufsgenossenschaft Rohstoffe und chemische Industrie - BG RCI
D-04279 Leipzig, Friederikenstraße 62 **Tel** +49(0)341/33601-0
email grubenrettung-lpz@bgrci.de **Fax** +49(0)341/33601-18
web www.atemschutzzentrum.net
web www.bgrci.de
Leiter: Dipl.-Ing. Jens SCHULZ **Tel** +49(0)341/33601-12
Stellvertreter: Dipl.-Ing. Heiko PETRASCH **Tel** +49(0)341/33601-19
Ständige Rufbereitschaft **Tel** +49(0)172/2868204

G. GRUBENRETTUNGSWESEN

- **Hauptstelle für das Grubenrettungswesen (RAG Deutsche Steinkohle)**
D-44620 Herne, Wilhelmstraße 98
Tel +49(0)2325/593-01
Fax +49(0)2325/593-309
Tel +49(0)2325/593-440
Leiter: Dipl.-Ing. Georg BRESSER
email georg.bresser@dsk.de
Stellvertreter: Andreas BETKA
email andreas.betka@dsk.de
Ständige Rufbereitschaft: Tel +49(0)2325/593-333
(zwei Grubenwehrtrupps = 10 Mann, in einer halben Stunde einsatzbereit)
- **Tschechische Republik - Hauptstelle für das Grubenrettungswesen Ostrava:**
71603 Ostrava-Radvanice, OKD, HBZS, a.s., Lihovarska 10/1199
Direktor: Josef KASPER
email kasper@hbzs-ov.cz Tel +420-596 258 220
Mob +420 602 537 389
Dispatching - Telefonzentrale Tel +420 596 258 111
Sekretariat Fax +420 596 232 719
email sekretar@hbzs-ov.cz
web www.hbzs-ov.cz
- **Tschechische Republik - Hauptstelle für das Grubenrettungswesen Most**
(Hlavní baňská záchranná stanice Most)
V. Vančury 2332, 434 01 Most Fax +420 476 208 761
web www.hbzs.cz
Rufbereitschaft (durchgehend) Tel +420 476 208 750,
+420 476 208 760
Tel +420 476 208 751,
+420 602 451 635
Direktor: Ing. Josef TRYKAR Tel +420 476 208 752,
email J.Trykar@luas.cz +420 602 110 165
Direktor-Stellvertreter: Ing. Jiri PRAVDA
email J.Pravda@luas.cz

1.3 Österreich: Grubenwehren

- **Veitsch-Radex GmbH & Co: 3 Grubenwehrtrupps**
Bergbaubevollmächtigter:
Dipl.-Ing. DWI (FH) Thomas FRÖMMER Mob 0699/1870-3323
email thomas.froemmer@rhi-ag.com Fax 0502/13-3215
Grubenrettungsstelle Breitenau
(Magnesitbergbau Breitenau der Veitsch-Radex GmbH & Co):
8614 Breitenau am Hochlantsch Tel 0502/13-3356
Bergbau + Werksalarmstelle Fax 0502/13-3337
Werksalarmstelle Tel 0502/13-3217
Betriebsleiter: Dipl.-Ing. Bernhard GARBER Mob 0699/1870-3356
email bernhard.garber@rhi-ag.com Fax 0502/13-3337 (Garber)
- **Salinen Austria AG: 5 Grubenwehrtrupps**
Grubenrettungsstelle Salzkammergut:
8992 Altaussee Tel 06132/200-2572
Fax 06132/200-4520
4830 Hallstatt Tel 06132/200-4330
4820 Bad Ischl Fax 06132/200-4620
Werksalarmstelle Tel 06132/200-2628,
0676/8781-2628
Betriebsleiter: Dipl.-Ing. Florian WALLNER Mob 0676/87812524
email forian.wallner@salinen.com

G. GRUBENRETTUNGSWESEN

Oberführer Gerhard REICHENVATER
email gerhard.reichenvater@salinen.com
Grubenrettungsstelle Hallein:
5422 Bad Dürrenberg

Mob 0676/8781-2513
Mob 0676/8781-2328

Werksalarmstelle
Betriebsleiter: Johann BROCHENBERGER
email johann.brochenberger@salinen.com

Tel 06245/85285-12,
06132/200-8512
Tel 06132/200
Tel 06245/83756 (privat)
Mob 0676/87818516
Fax 06245/85285-18

- **Republik Österreich - Bundesministerium für Landesverteidigung und Sport: (2 Grubenwehrtrupps)**

Grubenrettungsstelle des Bundesheeres HMunA BUCHBERG:

5500 Bischofshofen,
Buchberg 107, Postfach 100

Tel 050201-83
DW 1309 oder 1400
Fax 050201-83-17252

Betriebsleiter:
Obstlt Gottfried SCHWARZENBACHER

Mob 0664/6226494
Tel 050201-83-25010
Fax 050201-83-17251

(BetrLtr)
Oberführer: OStWm HETTEGGER (DW 25210)

email hmuna.buchberg@bmlvs.gv.at
web www.bundesheer.at

RuBSD (Rettungs- und Brandschutzdienst) des Bundesheeres St. Johann im Pongau: HausKdo PLANKENAU

5600 St. Johann i. P., Postfach
Notruf 24 h Dienst DhO/Luft/SKFÜKDO
JDTO/EZ/B

Tel 050201/8023015
Tel 050201/8153122

Oberführer Obstlt Ing. Manfred WIMMER-SCHÄFER MSc

email manfred.wimmer@bmlvs.gv.at

Tel 050201/8151400
Fax 050201/8117015
Mob 0664/6226611

- **SBW Terra Mystica & Montana Schaubergwerks-GmbH: 2 Grubenwehrtrupps**
(Terra Mystica, Terra Musica, Terra Montana und Antoni-Baierstollen)

9531 Bleiberg-Kreuth, Nötsch 91

Tel 04244/2255
Fax 04244/225525

email office@terra-mystica.at
web www.terra-mystica.at

Bergbaubevollmächtigter und Betriebsleiter: Michael GRAFENAUER

Mob 0676/3544916

- **Schwazer Silberbergwerk, Besucherführung GmbH: 2 Grubenwehrtrupps**

6130 Schwaz/Tirol, Alte Landstraße 3a

Tel 05242/72372

email info@silberbergwerk.at
web www.silberbergwerk.at

Betriebsleiter: Maximilian HIRBER

Mob 0676/846130333

email betriebsleitung@silberbergwerk.at

- **Wolfram Bergbau und Hütten AG: 2 Grubenwehrtrupps**

5730 Mittersill, Im Felbertal

Tel 06562/4137-12

web www.wolfram.at

Fax 06562/4137-28

Betriebsleiter: Dipl.-Ing. Felix GAUL

Mob 0664/9277079

email f.gaul@wolfram.at

Tel 06565/2051 (privat)

G. GRUBENRETTUNGSWESEN

1.4 Österreich: technische Arbeitstrupps

(Arbeitstrupps für technische Hilfeleistung im Grubenrettungswesen)

- **Veitsch-Radex GmbH & Co: 4 Arbeitstrupps**

Bergbaubevollmächtigter: Dipl.-Ing. DWI (FH) Thomas FRÖMMER

email thomas.froemmer@rhi-ag.com

Mob 0699/1870-3323

Fax 0502/13-3215

Grubenrettungsstelle Breitenau

(Magnesitbergbau Breitenau der Veitsch-Radex GmbH & Co):

8614 Breitenau am Hochlantsch

Tel 0502/13-3356 (Garber)

Betriebsleitung Bergbau oder

Bergbau u. Werksalarmstelle

Fax 0502/13-3337

Werksalarmstelle

Tel 0502/13-3217

Betriebsleiter: Dipl.-Ing. Bernhard GARBER

Tel 0502/13-3356 (Bergbau)

email bernhard.garber@rhi-ag.com

Mob 0699/1870-3356

Magnesitbergbau Millstätteralpe der Veitsch Radex GmbH & Co

9545 Radenthein, Millstätter Straße 10

Tel 0502/13-4272

web www.rhi-ag.com

Fax 0502/13-4740

Betriebsleiter: Dipl.-Ing. Christian PAULITSCH

Tel 050213/4771

email christian.paulitsch@rhi-ag.com

Fax 050213/4772

Mob 0699/1870-4771

- **VA Erzberg GmbH: 3 Arbeitstrupps**

8790 Eisenerz, Erzberg 1

Dipl.-Ing. Josef PAPPENREITER

email josef.pappenreiter@vaerzberg.at

Tel 03848/4531-420

(Geschäftsführung)

Fax 03848/4531-520

Mob 0664/61248 05

Bereitschaftsdienst:

Mob 0664/6124806

- **Wolfram Bergbau und Hütten AG: 1 Arbeitstrupp**

5730 Mittersill, Im Felbertal

Tel 06562/4137-12

web www.wolfram.at

Fax 06562/4137-28

Betriebsleiter: Dipl.-Ing. Felix GAUL

Mob 0664/9277079

email f.gaul@wolfram.at

Tel 06565/2051 (privat)

- **Salinen Austria AG: 2 Arbeitstrupps**

siehe Daten der Salinen Austria AG: unter Grubenwehren

- **INNUTECH, Innovative Umwelttechnologie Gesellschaft m.b.H: 2 Arbeitstrupps**

6373 Jochberg, Bergwerksweg 10

Tel 05355/5779

email info@bergbau.kupferplatte.at

Fax 05355/5459

web www.bergbau.kupferplatte.at

Betriebsleiter: Johann GRANDER

Mob 0664/3104641

- **STYROMAGNESIT Steirische Magnesitindustrie GmbH: 2 Arbeitstrupps**

8611 St. Katharein a. d. L.,

Bezirk Bruck / Mur, Oberdorf 41

Tel 03869/5100

email office@styromag.at

Fax 03869/5100-22

web www.styromag.at

Betriebsleiter: Johann FRIEDRICH

Mob 0676/3155923

- **MOLDAN Baustoffe GmbH & Co. KG: 1 Arbeitstrupp**

5431 Kuchl, Kellau 75

Tel 06244/4412-0

Fax 06244/4412-45

Betriebsleiter: Walter PUTZ

Tel 06244/4412-39

email w.putz@moldan-baustoffe.at

Mob 0664/5266085

Tel 06241/513 (privat)

G. GRUBENRETTUNGSWESEN

- **Gemeinde Radmer: 1 Arbeitstrupp**
8795 Radmer, Hasel 36 **Tel** 03635/20030
(Rufnummer des Schaubergwerkes - falls nicht besetzt erfolgt Rufumleitung an den Betriebsleiter bzw. dessen Vertreter)
email info@kupferschaubergwerk.at
web www.kupferschaubergwerk.at
Gemeindeamt Radmer **Tel** 03635/2110
Bürgermeister Siegfried GALLHOFER **Mob** 0664/5328792
email siegfried.gallhofer@spoe.at
Betriebsleiter: Ludwig GOTTSBACHER **Mob** 0676/7106622
email gottsbl1@wimaxxed.at
- **Grafitbergbau Kaisersberg Ges.m.b.H.: 1 Arbeitstrupp**
8713 St. Stefan ob Leoben,
Bergmannstraße 39 **Tel** 03832/2288-0
email info@grafit.at **Fax** 03832/2045
web www.grafit.at
Betriebsleiter: Dipl.-Ing. Dieter TAGWERKER **Tel** 03832/30562
Mob 0664/8491305
- **Kärntner Montanindustrie Gesellschaft m.b.H.: 2 Arbeitstrupps**
9441 Twimberg **Tel** 04354/2017-0
email bergbau.waldenstein@kmi.at **Fax** 04354/2017-14
web www.kmi.at
Betriebsleiter: Dipl.-Ing. Karl Herbert KASSL **Mob** 0650/3498000
- **Naintsch Mineralwerke GmbH: 1 Arbeitstrupp**
8741 Weißkirchen **Tel** 03577/81444
Fax 03577/81444-1319
Betriebsleiter: Dipl.-Ing. Franz HATZL
8741 Weißkirchen **Mob** 0676/846604359
Tel 03577/81444-1325
email franz.hatzl@riotinto.com
Technischer Direktor: Dipl.-Ing. Klaus DÖRFLER
8045 Graz **Mob** 0676/84660413
email klaus.doerfler@riotinto.com **Tel** 0316/693650-1131
Fax 0316/693655
- **Verkehrsverein Oberzeiring: 1 Arbeitstrupp**
8762 Oberzeiring
Betreiber: Verkehrsverein Oberzeiring
web www.silbergruben.at
Betriebsleiter: Ing. Herwig PIBER **Mob** 0664/8316694
email h.piber@zellstoff-poels.at
Betriebsaufseher: Fritz STUHLPFARRER
Marktplatz 5, 8762 Oberzeiring **Tel** 03571/2442
Mob 0676/9761455
email fritz@silbergruben.at
- **Arbeitsgemeinschaft kleiner Schaubergwerke in Salzburg: 1 Arbeitstrupp**
Truppführer: Hannes HOFER **Mob** 0699/12733313
Schaubergwerk Hochfeld, 5742 Wald i. Pzg., Lahn 23
Truppführerstellvertreter: Gerhard HOFER **Mob** 0699/11840845
Schaubergwerk Hochfeld, 5741 Neukirchen, Roßberg 60
(ARGE bestehend aus Schaubergwerk Leogang, Historisches Silberbergwerk Altenberg/Ramingstein, Historische Kupferzeche am Larzenbach, Schaubergwerk Hochfeld Untersulzbachtal, Archäologisches Schaubergwerk Sunnpau)

G. GRUBENRETTUNGSWESEN

- **Marktgemeinde Hüttenberg: 1 Arbeitstrupp**

9375 Hüttenberg, Bahnhofstraße 12

Betreiber: Marktgemeinde Hüttenberg, Bgm. Josef OFNER

email josef.ofner@ktn.gde.at (Marktgemeindeamt)

email office@harreremuseum.at (Schaubergwerk)

web www.huettenberg.at

Truppführer: Heinrich TILZ

Tel 04263/293

Truppführerstellvertreter: Christian STARK

Mob 0664/2022685

- **Obir Tropfsteinhöhlen Errichtungs- und Betriebs Ges.m.b.H.: 1 Arbeitstrupp**

9135 Eisenkappel

Tel 04238/8239 oder 8253

Fax 04238/8239-10

web www.hoehlen.at

verantw. Leiter: Walter JERLICH

Mob 0664/4435825

email jerlich@hoehlen.at

- **Erzbergbau Radhausberg Gesellschaft m.b.H.: 1 Arbeitstrupp**

5645 Böckstein, Karl-Imhofring 1

Tel 06434/6228

Fax 06434/6228

Betriebsleiter: Dr. Peter BRANDMAIER

email erzbergbau.radhausberg@sbg.at

1.5 Hubschrauber - Hilfeleistung

- **Hubschrauber-Hilfeleistung für Grubenwehrtransport**

Streitkräfteführungskommando/Teilstab Luft

SCHWARZENBERG-Kaserne

5071 Wals-Siezenheim, Postfach 566

Tel 050201/8023015,

050201/8023016

Fax 050201/8017051

email skfuekdo.dhoopz@bmlvs.gv.at

Anforderung von Grubenwehrtrupps - Antwort auf folgende Frage vorbereiten:

WER meldet? (Personalien)

Von WO?

WAS ist WANN geschehen? kurze Beschreibung

Transport der Grubenwehrtrupps VON - NACH

Genaue Ortsbezeichnung

Ist Landung mit Hubschrauber möglich?

Wetter im Unfallgebiet: "hell" oder "bedeckt", Wolkenhöhe, Wind-Richtung und -
Stärke, Sichtweite in km...

- **Hubschrauberhilfeleistung für Material- und Personentransporte (nur
Flugpolizei des Bundesministeriums für Inneres) Anforderung der
Luftfahrzeuge:**

Zentrale: BMI Abteilung II/7

1120 Wien

Meidlinger Kaserne, Objekt 24,

Hohenbergstraße 1,

Zentrale Wien:

Abteilungsleiter MR Mag. Werner SENN

Tel 01/53126-6468

Fax 01/53126-6270

email bmi-ii-7@bmi.gv.at

Flugbetriebsleiter des Tages:

Tel 01/53126-6111

Flugeinsatzstellen:

Wien - Meidling

Tel 01/53126-6500

Linz

Tel 07221/72445

G. GRUBENRETTUNGSWESEN

Salzburg **Tel** 059133/5598
Innsbruck **Tel** 059133/7114
Hohenems **Tel** 059133/8143
Klagenfurt **Tel** 059133/2598
Graz **Tel** 059133/6598

Meldung des Unfalles: Antwort auf folgende Frage vorbereiten:

WER meldet? (Personalien)

VON WO?

WAS ist WANN geschehen? kurze Beschreibung, Anzahl der Verletzten, Art der Verletzungen

WIE?

WO? Genaue Ortsbezeichnung, Ist Landung mit Hubschrauber möglich?

Wetter im Unfallgebiet: "hell" oder "bedeckt", Wolkenhöhe, Wind-Richtung und -Stärke, Sichtweite in km...

- **Andreas Spechtenhauser - Sicherheits- und Umwelttechnik**

Allgemein beeideter und gerichtlich zertifizierter Sachverständiger

Technisches Unfallwesen - Arbeitsschutz - Sicherheitsfachkraft

6068 Mils bei Hall in Tirol, Lorerstrasse 21 **Tel** 0223/45301

email office@spechtenhauser.at **Fax** 05223/45898

web www.spechtenhauser.at **Mob** 0664/2527400

Sicherheitsfachkraft, Brandschutzbeauftragter, EU Gefahrgutbeauftragter

(Schiene-Straße), Pyrotechniker T3/T4, Strahlenschutzbeauftragter

Personal und Material für Hubschraubereinsatz vorhanden, Hubschrauber können im Notfall angefordert werden!

1.6 Bergmännische - Hilfeleistung

- **VA Erzberg GmbH**

8790 Eisenerz, Erzberg 1

Tel 03848/4531-420
(Geschäftsführung)

Dipl.-Ing. Josef PAPPENREITER

email josef.pappenreiter@vaerzberg.at

Fax 03848/4531-520
Mob 0664/6124805

Dipl.-Ing. Erhard KLIMBACHER

email erhard.klimbacher@vaerzberg.at

Tel 03848/4531-459
Fax 03848/4531-454

Heinz PENZ

email heinz.penz@vaerzberg.at

Mob 0664/6124827
Tel 03848/4531-504

Bereitschaftsdienst:

Mob 0664/6124829
Mob 0664/6124806

- **ÖSTU-STETTIN Hoch- und Tiefbau GmbH**

8700 Leoben, Münzenbergstrasse 38

email leoben@oestu-stettin.at

web www.oestu-stettin.at

Fax 03842/42523-133
Tel 03842/42523-0

Dipl.-Ing. Manfred SACHS

email sachs@oestu-stettin.at

Tel 03842/42523-166 (Firma)

Fax 03842/42523-133 (Firma)

Mob 0664/4132230

Privatanschrift:

8700 Leoben, Münzenbergstraße 11

Bernhard KOINI

email koini@oestu-stettin.at

Tel 03842/42523-152 (Firma)

Fax 03842/42523-151 (Firma)

Mob 0664/1306200

G. GRUBENRETTUNGSWESEN

- **Montanservice GmbH**

9531 Bleiberg-Kreuth, Bleiberg 124/6
Geschäftsführer: Dipl.-Ing. Josef KARRER
email karrer.bleiberg@aon.at

Mob 0664/9179064
Tel 04244/27166
Fax 04244/27166

1.7 Brandbekämpfung

- **Steamexfire**

NL-3882 TR Putten, Hoge Eng West 12
email info@lsteamexfire.com
web www.steamexfire.com
Direktor Michel KOOIJ

Tel +31(0)341/456984
Fax +31(0)341/456157
Mob +31(0)653/204598

- **protecfire Brandschutztechnik**

D-23556 Lübeck, Rapsacker 7
web www.protecfire.de
Ansprechpartner: Michael ZÖLCK
email michael.zoelck@protecfire.de

Tel +49(0)451/3996-112
Fax +49(0)451/3996-120
Mob +49(0)177/5977877

1.8 Pumpen-Hilfeleistung

- **ITT Austria GmbH:**

2000 Stockerau, Ernst Vogel-Straße 2
email info.ittaustria@itt.com
web www.ittaustria.com

Tel 02266/604-0
Fax 02266/65311

Ansprechpartner - Bereichsleiter Entwässerung (Bergbau & Bau):
Ing. Gerald Danninger

Mob 0664/1819635

email gerald.danninger@itt.com

Ansprechpartner - Störungsbehebung (Service & Reparatur):

Ing. Gorg HOBBIKER

Mob 0664/2446551

email georg.hobbiger@itt.com

(Pumpenmarken: VOGEL, FLYGT und LOWARA - Pumpen großteils lagernd, schnelle Zurverfügungstellung auch von schwerem Gerät wie Hochleistungspumpen durch länderübergreifende Vernetzung mit anderen Flygt-Gesellschaften möglich)

- **Müllsystem PVS-Maschinenhandel GmbH**

1220 Wien, Voitgasse 19
email office@pvs.at
web www.pvs.at

Tel 01/2572001
Fax 01/2572001- 0

- **Metso Minerals (Austria) GmbH, Schlammumpen**

(zuvor "SVEDALA AUSTRIA GmbH")

1230 Wien, Josef-Benc-Gasse 3
email minerals.sales.at@metso.com

Tel 01/8136508-12
Fax 01/8136508-49

Ansprechpartner: Ingrid NEUMAYER

Tel 01/8136508-22

email ingrid.neumayer@metso.com

- **WH Quell- und Brunnenbau GmbH.**

(Inhaber Wilhelm Hönegger)

5571 Mariapfarr, Stranach 109
email office@quell-brunnenbau.at
web www.quell-brunnenbau.at

Tel 06473/20120
Fax 06473/20120-4
Mob 0664/1225256

G. GRUBENRETTUNGSWESEN

1.9 Rettungsbohrungen

- **OMV Austria Exploration & Production GmbH**
2230 Gänserndorf, Protteserstraße 40
Hauptabteilung: Sondenbehandlung und Bohren
Leiter: Dipl.-Ing. Dr. Wilhelm SACKMAIER
Tel 01/40440-33700 (dienstl.)
Fax 01/40440-633700
Mob 0664/5243468

email wilhelm.sackmaier@omv.com

Werksalarmstelle:

Tel 01/40440-32715

- **H. Anger´s Söhne Bohr- und Brunnenbaugesellschaft m.b.H.**

D-37235 Hessisch Lichtenau, Gutenbergstraße 33

Zentrale

Tel +49(0)5602/9330-0

email info@angers-soehne.de

Fax +49(0)5602/933070

web www.angers-soehne.com

Dipl.-Ing. Waldemar MÜLLER-RUHE

Tel-Direkt +49(0)5602/933011

Tel-Privat +49(0)561/3164490

Mob +49(0)17613399330

Dipl.-Ing. Uwe SCHINDLER

Tel-Direkt +49(0)5602/933022

Tel-Privat +49(0)5602/70322

Mob +49(0)17613399400

Mob +49(0)17613399421

Peter SCHULZ

- **FORALITH Bohrtechnik AG**
CH-9015 St. Gallen, Bionstraße 4

email bohrtechnik@foralith.ch

web www.foralith.ch

Prokurist Reinhard PINGEL

Tel +41(0)71/3137050

Fax +41(0)71/3137060

- **GeoWell GmbH (Ingenieurbüro für Sondier- und Tiefbohrtechnik)**

CH-5417 Untersiggenthal, Kirchweg 24c

email geowell@bluemail.ch

web www.geowell.ch

Geschäftsführer: Dipl.-Ing. Andreas MACEK

Tel +41(0)56/29034-50

Fax +41(0)56/29034-51

Mob +41(0)79/4390567

- **Koller Workover & Drilling GmbH**
D-29336 Nienhagen, Nienhagener Straße 35

web www.koller-celle.de

Betriebsstätte in Österreich

2230 Gänserndorf, Novofermstraße 7

Betriebsleitung Österreich:

Tel +49(0)5144-4955-22

Mob +49(0)176-11110519

Fax +49(0)5144-495555

Dipl.-Ing. Willi KROSCHWALD

Tel +49(0)5144-495530

Mob +49(0)176/11110534

email kroschwald@koller-celle.de

Fax +49(0)5144-495555

Supervisor Österreich:

Carsten LEHMANN ZUR LOYE

email lehmann@koller-celle.de

Mob 0664/73117088

oder für Österreich:

Tel 02282/20769-0

Fax 02282/20769-14

G. GRUBENRETTUNGSWESEN

Weitere Ansprechpartner:

Betriebsleiter Dipl.-Ing. Holger SIGG

Mob +49(0)176-11110544

Tel +49(0)5144-495521

Geschäftsführer Wilhelm LINNEWEDEL

Mob +49(0)171/8609975

email linnewedel@koller-celle.de

• Etschel und Meyer GmbH & Co. KG

8970 Schladming, Bergwerkstraße 532

Tel 03687/22264

email office@etschel-meyer.at

Fax 03687/22264-85

1.10 Kamerabefahrungen

• Bretterebner GmbH (Bohrlochkamera)

8950 Stainach, Salzburger Straße 318

email office@bretterebner.at

web www.bretterebner.at

Karl, Ludwig u. Hubert BRETTREBNER

Tel 03682/22607

Fax 03682/23340

Mob 0664/2635554

• AQUANOVA HandelsGmbH (Videobefahrungen in Brunnen und Kanalsystemen, ROV)

7011 Zagersdorf, Teichgasse 6

Tel 02687/42899

email aquanova@aquanova-international.com

Fax 02687/48889

web www.aquanova-international.com

Geschäftsführer: Mag. Thomas FRANTA

Mob 0699/17154442

email thomas@aquanova-international.com

Mob 0664/8467304

• BRG Brunnenprüfdienst GmbH (Unterwasserspezialkameras bis 2050 m)

D-84172 Buch am Erlach, Lohberggasse 3

email brg@brunnentv.de

web www.brunnentv.at

Geschäftsführer:

Brunnenbaumeister Thomas TRÄTZL

Tel +49(0)8709/928393

Fax +49(0)8709/928394

Mob +49(0)171/5354355

1.11 Atemschutzgeräte - Hilfeleistung

• DRÄGER Safety Austria Ges.m.b.H., Gasmesstechnik, Druckkammertechnik, Atemschutztechnik

1232 Wien, Wallackgasse 8

web www.draeger.com

Geschäftsführer Ing. Johann KARMELE

Tel 0664/5110697

Fax 01/6996242

Ing. Thomas LEITGEB

Tel 01/6093602-818

email thomas.leitgeb@draeger.com

Mob 0664/2008445

• MSA-Auer Austria Vertriebs GmbH

3430 Tulln, Kaplanstraße 8

email info@msa-auer.at

web www.msa-auer.at

Geschäftsführer Ing. Karl SAGMEISTER

Mob 0664/8308750

email karl.sagmeister@msa-auer.at

Tel 02272/6336010

Fax 02272/63360-20

G. GRUBENRETTUNGSWESEN

Mag. Erich LANGMANN

email erich.langmann1@msa-auer.at

Mob 0664/8308770

Tel 02272/6336011

Fax 02272/63360-20

- **Andreas Spechtenhauser - Sicherheits- und Umwelttechnik**

Allgemein beedeter und gerichtlich zertifizierter Sachverständiger

Technisches Unfallwesen - Arbeitsschutz - Sicherheitsfachkraft

6068 Mils bei Hall in Tirol, Lorerstraße 21 **Tel** 05223/45301

email office@spechtenhauser.at **Fax** 05223/45898

web www.spechtenhauser.at **Mob** 0664/2527400

Sicherheitsfachkraft, Brandschutzbeauftragter, EU Gefahrgutbeauftragter
(Schiene-Straße), Pyrotechniker T3/T4, Strahlenschutzbeauftragter

- **BartelsRieger Atemschutztechnik GmbH & Co. KG**

D-50829 Köln, Richard-Byrd-Straße 23

web www.bartels-rieger.de

Ansprechperson: Dr. Ingo STEINHAUS

email steinhaus@bartels-rieger.de

Tel +49(0)221/59777-0

+49(0)171/7212623

Fax +49(0)221/59777-159

Tel +49(0)171/4409513

Jörg JAUERT

1.12 Schutzausrüstung - Hilfeleistung

- **Andreas Spechtenhauser - Sicherheits- und Umwelttechnik**

Allgemein beedeter und gerichtlich zertifizierter Sachverständiger

Technisches Unfallwesen - Arbeitsschutz - Sicherheitsfachkraft

6068 Mils bei Hall in Tirol, Lorerstraße 21 **Tel** 05223/45301

email office@spechtenhauser.at **Fax** 05223/45898

web www.spechtenhauser.at **Mob** 0664/2527400

Sicherheitsfachkraft, Brandschutzbeauftragter, EU Gefahrgutbeauftragter
(Schiene-Straße), Pyrotechniker T3/T4, Strahlenschutzbeauftragter

- **Haberkorn Ulmer GmbH**

web www.haberkorn.com

1030 Wien, Modecenterstraße 7

email info.wien@haberkorn.com

Tel 01/74074-0

Fax 01/74074-99

6961 Wolfurt, Hohe Brücke

email info.wolfurt@haberkorn.com

Tel 05574/695-0

Fax 05574/695-99

4060 Leonding, Technologiering 11

email info.leonding@haberkorn.com

Tel 07229/687-0

Fax 07229/687-99

8055 Graz, Hafnerstraße 124

email info.graz@haberkorn.com

Tel 0316/287082-0

Fax 0316/287082-99

9500 Villach, Zehenthofstraße 35

email info.villach@haberkorn.com

Tel 04242/42038-0

Fax 04242/42038-99

6063 Innsbruck, Bundesstraße 51

email info.innsbruck@haberkorn.com

Tel 0512/24400-0

Fax 0512/24400-99

G. GRUBENRETTUNGSWESEN

1.13 Taucheinsätze - Hilfeleistung

- **Andreas Spechtenhauser - Sicherheits- und Umwelttechnik**
Allgemein beedeter und gerichtlich zertifizierter Sachverständiger
Technisches Unfallwesen - Arbeitsschutz - Sicherheitsfachkraft
6068 Mils bei Hall in Tirol, Lorerstraße 21 **Tel** 05223/45301
email office@spechtenhauser.at **Fax** 05223/45898
web www.spechtenhauser.at **Mob** 0664/2527400
Sicherheitsfachkraft, Brandschutzbeauftragter, EU Gefahrgutbeauftragter
(Schiene-Straße), Pyrotechniker T3/T4, Strahlenschutzbeauftragter

1.14 Wissenschaftliche Hilfestellung

- **Lehrstuhl für Bergbaukunde, Bergtechnik und Bergwirtschaft**
Department Mineral Resources and Petroleum Engineering
Montanuniversität Leoben
8700 Leoben, Franz-Josef-Straße 18 (Postanschrift)
8700 Leoben, **Tel** 03842/402-2001
Erzherzog-Johann-Straße 3 (Dienstort) **Fax** 03842/402-2002
email bergbau@unileoben.ac.at
web www.unileoben.ac.at/bbk
Univ. Prof. Dipl.-Ing. Dr.mont Peter MOSER **Tel** 03842/402-2000
email peter.moser@unileoben.ac.at **Mob** 0664/5267929
Em. Prof. Dipl.-Ing. Dr.mont. Horst WAGNER **Tel** 03842/402-2005
email horst.wagner@unileoben.ac.at **Tel** 03842/26770 (privat)
- **Lehrstuhl für Subsurface Engineering**
Department Mineral Resources and Petroleum Engineering
Montanuniversität Leoben
8700 Leoben, Erzherzog-Johann-Straße 3 **Tel** 03842/402-3401
email subsurface@unileoben.ac.at **Fax** 03842/402-6602
web www.subsurface.at
Univ.-Prof. Dipl.-Ing. Dr.mont. Robert GALLER **Tel** 03842/402-3400
email robert.galler@unileoben.ac.at
- **GEOCONSULT ZT GmbH**
Niederlassung Salzburg
5071 Wals bei Salzburg, Hölzlstraße 5 **Tel** 0662/65965-0
web www.geoconsult.at **Fax** 0662/65965-10
Niederlassung Innsbruck
6020 Innsbruck, Maximilianstraße 9
Geschäftsleitung:
Dipl.-Ing. Gernot JEDLITSCHKA **Tel** 0512/574490-0
email gernot.jedlitschka@geoconsult.at **Fax** 0512/574490-10
- **iC Consulanten Ziviltechniker Ges.m.b.H.**
5101 Salzburg-Bergheim, Zollhausweg 1 **Tel** 0662/450773
email office@ic-salzburg.at **Fax** 0662/450773-5
web www.ic-group.org
Dipl.-Ing. Dr. Peter SCHUBERT **Mob** 0664/60169511
email p.schubert@ic-salzburg.at

G. GRUBENRETTUNGSWESEN

1.15 Bergmännische und markscheiderische Hilfestellung

- **FRIEDL ZT GmbH Rohstoff- und Umweltconsulting**
Dipl.-Ing. Johann Friedl
Staatlich befugter und beeideter Ingenieurkonsulent für Markscheidewesen
4840 Vöcklabruck, Karl-Lötsch-Straße 10 **Tel** 07672/75871-0
email office@friedl-consult.at **Fax** 07672/75871-6
web www.friedl-consult.at **Mob** 0664/4515235
- **Ingenieurbüro für Vermessungs- und Markscheidewesen**
Staatlich befugter und beeideter Ingenieurkonsulent für Markscheidewesen (r)
Gerichtlich beeideter und zertifizierter Sachverständiger auf den Sachgebieten
Markscheidewesen, Vermessungswesen und Bergwesen
Dipl.-Ing. Peter RANAK
1180 Wien, Leschetitzkygasse 78 **Tel** 01/4706049
email peter.ranak@aon.at (Büro + Privat + Fax)
Mob 0664/2080269
- **Dipl.-Ing. Dipl.-Ing. Gerhard Donau, MAS**
Allgemein beeideter Ingenieurkonsulent für Markscheidewesen
Gerichtlich zertifizierter Sachverständiger
4020 Linz, Humboldtstraße 11
web www.markscheider.at
DDipl.-Ing. Gerhard DONAU, MAS **Tel** 0732/774177-0
email gerhard.donau@markscheider.at **Fax** 0732/774177-15
Mob 0664/4452599
- **Dipl.-Ing. E. Schuscha, staatlich befugter und beeideter Ingenieurkonsulent für Markscheidewesen**
8700 Leoben, Franz Josef-Straße 8
email office@die-markscheider.at
web www.die-markscheider.at
Dipl.-Ing. Emmerich SCHUSCHA **Tel** 03842/43626
Mob 0664/3500625
Fax 03842/43626-75
- **Dipl.-Ing. Oswin Schilcher, Ingenieurkonsulent für Markscheidewesen**
9100 Völkermarkt, Griffnerstraße 16a **Tel** 04232/55110
email schilcher.miklau@aon.at **Fax** 04232/55130
- **Wopfinger Bergbau- und Aufschließungs GmbH**
2522 Oberwaltersdorf, Brückenstraße 3
email office@wba.co.at
GF Dipl.-Ing. Ekkehard CLASS
Staatlich befugter und beeideter Ingenieurkonsulent für Markscheidewesen (r)
email e.class@wba.co.at **Tel** 02253/6551-154
Mob 0664/606551154
Fax 02253/6551-256
- **VA Erzberg Ges.m.b.H.**
8790 Eisenerz, Erzberg 1
Dipl.-Ing. Erhard KLIMBACHER **Tel** 03848/4531-459
email erhard.klimbacher@vaerzberg.at **Fax** 03848/4531-454
Mob 0664/6124827

G. GRUBENRETTUNGSWESEN

- **Technisches Büro Dipl.-Ing. SKACEL - Markscheidewesen GmbH**
8773 Kammern im Liesingtal, Industriepark 1 **Tel** 03844/87000-
email tb@markscheidewesen.com **Fax** 03844/87000-50
web www.markscheidewesen.com
Dipl.-Ing. Martin SKACEL **Mob** 0664/3507536
email skacel@markscheidewesen.com
- **MCO - MineControl OBERTH**
Ingenieurbüro für Bergbau und Markscheidewesen
5026 Salzburg, Aigner Straße 83/II/14
DDipl.-Ing. Walter OBERTH
Beratender Ingenieur - Bergbaucontrolling
email ddi.oberth@minecontrol.eu **Tel** 0662/626168
web www.minecontrol.eu **Fax** 0662/626168
Mob 0664/4033875
- **KLOIBHOFER Bergbausicherheit GmbH**
Ingenieurbüro für Bergwesen, Markscheidewesen und Umwelttechnik
8700 Leoben, Josef-Heißl-Straße 12 **Tel** 03842/21919
email tb@bergbausicherheit.com **Fax** 03842/21919-21
web www.bergbausicherheit.com **Mob** 0664/8418371
Ing. Christian KLOIBHOFER **Mob** 0664/1822556
email kloibhofer@bergbausicherheit.com
- **GEOSPECTRIS - Dipl.-Ing. Martin PUSCHL**
Technisches Büro für Bergwesen und Markscheidewesen
4812 Pinsdorf, Vöcklaberg 101 **Tel u. Fax** 07612/67680
email martin.puschl@aon.at **Mob** 0676/7276366
web www.rohstoffplanung.at
web <http://members.aon.at/geospectris/>
- **Dipl.-Ing. Martin DÄMON**
Technisches Büro für Berg- und Hüttenwesen
Allgemein gerichtlich beedeter Sachverständiger für Tagbau- und Sprengtechnik
8990 Bad Aussee, Altausseeerstraße 170/2 **Tel** 03622/50951
email bergbau@aon.at **Fax** 03622/5095114
web www.bergwesen.com **Mob** 0664/2812009
Tel u. Fax (Privat) 03622/71915
- **Dipl.-Ing. Thomas HUEBER**
Technisches Büro für Bergwesen und Maschinenbau
6176 Völs bei Innsbruck, Rotental 4 **Tel u. Fax** 0512/303825
web www.bergbau.co.at **Mob** 0676/5818303
email hueber@bergbau.co.at

1.16 Geotechnische Messeinrichtungen und automatische Überwachungssysteme

- **GEODATA Ziviltechnikergesellschaft mbH**
8700 Leoben, Hans-Kudlich-Straße 28
web www.geodata.at
Dipl.-Ing. Klaus RABENSTEINER **Tel** 03842/26555-0
Ingenieurkonsulent für Bergwesen **Fax** 03842/26555-5
email klaus.rabensteiner@geodata.at **Mob** 0664/3356912

G. GRUBENRETTUNGSWESEN

- **Fugro Austria GmbH**
Bohrlochmessung - Geoinformatik
8600 Bruck an der Mur, Einödstraße 13
email office@fugroaustria.at
web www.fugroaustria.at
Mag. Wolfram FELFER
email w.felfer@fugroaustria.at
Tel 03862/34300-11
Fax 03862/34300-12
Mob 0664/2337618

1.17 Notfallpsychologische Hilfeleistung

- **NDÖ Notfallpsychologischer Dienst Österreich**
1090 Wien, Zimmermannngasse 1A **Fax** 0699/3885404
email office@notfallpsychologie.at
web www.notfallpsychologie.at
Dr. Rudolf F. MORAWETZ, Vorsitzender des NDÖ **Tel** 0699/1885401
email r.morawetz@notfallpsychologie.at
Hotline (24h), Einsatzzentrale: **Tel** 0699/1885400

Länderkoordinatoren			
Wien	Mag. Christian CZIHAK Mag. Thomas GEISS-GRANADIA	Ch.czihak@notfallpsychologie.at Th.geiss-granadia@notfallpsychologie.at	0699/1885408 0699/16000021
Burgenland	Mag. Thomas GEISS-GRANADIA	Th.geiss-granadia@notfallpsychologie.at	0699/16000021
Niederösterreich	Mag. Dr. Veronika GMEINER Mag. Christian CZIHAK	Ch.czihak@notfallpsychologie.at	0664/1340990 0699/1885408
Oberösterreich	Mag. Dr. Alois FARTHOFER Dr. Walter SCHLÖGL	a.farthofer@notfallpsychologie.at w.schloegl@notfallpsychologie.at	0699/1885407 0699/17775771
Salzburg	N.N.	office@notfallpsychologie.at	0699/1885400 (Hotline)
Tirol, Vorarlberg	Dr. Rudolf F. MORAWETZ Mag. Verena WOLF	r.morawetz@notfallpsychologie.at v.wolf@notfallpsychologie.at	0699/1885401 0699/1885403
Steiermark	Mag. Christina GERHARDTER Mag. Rupert MANDL	Ch.gerhardter@notfallpsychologie.at r.mandl@notfallpsychologie.at	0699/14276707 0699/10037146
Kärnten	Mag. Gerald KOLLMANN Mag. Dr. Elmar DOBERNIG	g.kollmann@notfallpsychologie.at e.dobernig@notfallpsychologie.at	0699/1885404 0664/1941594

1.18 Druckkammern

- **Druckkammer in Wien**
Zentrum für Hyperbarmedizin
1090 Wien, Währinger Gürtel 18-20 , **Mob** 0676/9761997
ao.Univ. Prof. Dr. Harald ANDEL
Leiter der Druckkammer
email harald.andel@meduniwien.ac.at
web <http://hbo.meduniwien.ac.at>
Notrufnummer **Tel** 01-40400/1001
Mehrpersonendruckkammer für Notfälle (z.B. Tauchunfall,
Kohlenmonoxidintoxikation, cerebrale Gasembolie, Gasbrand etc.)

G. GRUBENRETTUNGSWESEN

- **2. Druckkammer in Wien**

Dr. Arnold STERK
Eigentümer der Druckkammer

Tel 01-5973304
Mob 0664/3849770

email arnold.sterk@gmx.at

Druckkammer mit 6 Sitzplätzen, geeignet für Rettungseinsätze vor Ort da Adapteranschlüsse für direkten Anschluss an Rettungsbohrungen vorhanden

- **Druckkammer in Graz**

Universitätsklinik für Chirurgie
8036 Graz, Auenbruggerplatz 29

Klinische Abteilung für Thoraxchirurgie und hyperbare Chirurgie

Tel 0316/3852205
(24h Erreichbarkeit)

Tel 0316/3852803
(24h Erreichbarkeit)

Prof. Freyja-Maria SMOLLE-JÜTTNER, Leiterin der Abteilung

email freyja.smolle@medunigraz.at

2. Einrichtungen - Gasschutzwesen

2.1 Oilfieldservices

- **Halliburton Company Austria GmbH**

(Bohrlochkontrolle, Pumpaggregate)

2201 Seyring, Helmaweg 2

web www.halliburton.com

Dipl.-Ing. Werner C. DONKE

Tel 02246/4333-10

Operations and Business Development Manager

Fax 02246/4333-15

Germany, Austria and Switzerland

Mob 0664/3957998

email werner.donke@halliburton.com

- **Services Petroliers Schlumberger**

(Mischtanks, Lagertanks, Pumpaggregate)

2242 Prottes, Gewerbepark Prottes, Viertlerweg 5

web www.slb.com

Paul SHEPERD

Mob 0664/8519791

email psheperd@slb.com

Rudolf HVORECKY

Mob 0664/8464505

email hvorecky@slb.com

2.2 Spülungstechnik

- **M-I SWACO Handels GmbH**

2500 Baden, Erzherzog Wilhelm Ring 1-3/4

web www.miswaco.com

Robert HUELKE

Tel +49 (0)5141/98410

Area Manager Central Europe

Fax +49 (0)5141/984151

email rhuelke@miswaco.com

Mob +49 (0)175/361049

G. GRUBENRETTUNGSWESEN

- Halliburton Company Austria GmbH

2201 Seyring, Helmaweg 2

web www.halliburton.com

Dipl.-Ing. Werner C. DONKE

Operations Manager, Germany, Austria and
Switzerland

email werner.donke@halliburton.com

Tel 02246/4333-10

Fax 02246/4333-15

Mob 0664/3957998

2.3 Stromversorgung/Notstromaggregate

- Toplak Ges.m.b.H.

(Mobile wetterfeste Dieselstromaggregate in den Leistungsbereichen 830/500/250/170/150/135/125/100/60/20/18/5/3 kVA. Die Aggregate größer als 100 kVA sind zueinander und zum Netz synchronisierbar. Umfangreiches Lager an Zusatztanks (1.000 l), Leistungskabeln, Verlängerungen, Verteilern, el. Heizgeräte (3/9/15 kW), Öl-Heizungen (60 kW), Klimageräte (6-110 kW), Scheinwerfer (HQI) und ein eigener Fuhrpark inkl. Kran-LKW.)

2100 Leobendorf, Industriezeile 4

web www.toplak.com

Paul REUMANN

Tel 02262/64050

(unter dieser Tel.Nr. erhalten Sie außerhalb der Öffnungszeiten die Tel.Nr. des aktuell diensthabenden Technikers - Notdienst 365d/24h)

email mobilepower@toplak.com

Mob 0676/83899300

Mob 0664/4935978

Fax 02262/6405060

2.4 Wissenschaftliche Hilfestellung

- Lehrstuhl für Petroleum Production and Processing

Montanuniversität Leoben

8700 Leoben, Franz-Josef-Straße 18

Univ.-Prof. Dipl.-Ing. Dr.mont. Herbert HOFSTÄTTER

email herbert.hofstaetter@unileoben.ac.at

Tel 03842/402-3030

Mob 0676/9192770

Fax 03842/402-8202

- Lehrstuhl für Tiefbohrtechnik

Montanuniversität Leoben

8700 Leoben, Franz-Josef-Straße 18

Univ.-Prof. Dipl.-Ing. Dr.mont. Gerhard THONHAUSER

email gerhard.thonhauser@unileoben.ac.at

Tel 03842/402-3050

Fax 03842/4028202

Mob 0664/2110656

2.5 Technische Büros

- Technisches Büro Karl GOLLOB GmbH

4813 Altmünster, Seebadstraße 8

Dipl.-Ing. Karl GOLLOB

email karl.gollob@traunseenet.at

Tel 07612/20364

Fax 0762/2036410

Mob 0664/1585434

G. GRUBENRETTUNGSWESEN

2.6 Zentralanstalt für Meteorologie und Geodynamik

- ZAMG - Abteilung Wettervorhersage

1190 Wien, Hohe Warte 38

Tel 01/360262311 (24 h)

Fax 01/3684570

Leiter: Dr. Herbert GMOSEK
Ringleitungssystem der
Bundeswarnzentrale des BMI

Tel 218

2.7 Gasspürunternehmen

- EVN Netz GmbH

24-Std Notrufnummer

Tel 128

- Wien Energie Gasnetz GmbH

24-Std Notrufnummer

Tel 128

- OÖ Ferngas AG

Notruf

Tel 0732/383683

Gasnotruf österreichweit

Tel 128

- Salzburg Netz GmbH

Gasnotruf

Tel 128

- Andreas Spechtenhauser - Sicherheits- und Umwelttechnik

Allgemein beedeter und gerichtlich zertifizierter Sachverständiger
Technisches Unfallwesen - Arbeitsschutz - Sicherheitsfachkraft

6068 Mils bei Hall in Tirol, Lorerstraße 21

email office@spechtenhauser.at

Tel 05223/45301

web www.spechtenhauser.at

Mob 0664/2527400

Fax 05223/45898

Sicherheitsfachkraft, Brandschutzbeauftragter, EU Gefahrgutbeauftragter

(Schiene-Straße), Pyrotechniker T3/T4, Strahlenschutzbeauftragter

Es stehen ca. 5-7 tragbare Gaswarngeräte mit den Sensoren O₂, CO₂, CO, H₂S und CH₄ als einsatzfähige Leihgeräte zur Verfügung.

3. Behörden

3.1 Bundeswarnzentrale

- Bundesministerium für Inneres

1014 Wien, Minoritenplatz 9

Bundeswarnzentrale im Einsatz- und Krisenkoordinationscenter - EKC

email fac@aon.at

Tel 01/53126-3800

email ekc@bmi.gv.at

(24 Stunden)

email bwz-journal@bmi.gv.at

Fax 01/5356364

(beide Adressen auch für Alarmmeldungen!)

(24 Stunden)

web www.bmi.gv.at/zivilschutz/

PCFax 01/53126-108509

(24 Stunden)

G. GRUBENRETTUNGSWESEN

Abteilung II/4

"Zivilschutz, Krisen- und Katastrophenschutzmanagement"

email bmi-II-4@bmi.gv.at

Abteilungsleiterin: Dr. Doris ITA

email doris.ita@bmi.gv.at

AL Stellvertreter: MR Dr. Peter KIS

email peter.kis@bmi.gv.at

AR Christian KROL

email christian.krol@bmi.gv.at

Referat II/4/a

Staatliches Krisen- und Katastrophenschutzmanagement sowie Zivilschutz

email bmi-II-4-a@bmi.gv.at

Mag. Siegfried JACHS (Referatsleiter)

email siegfried.jachs@bmi.gv.at

Tel 01/53126-3298

PCFax 01/53126-108563

Tel 01/53126-3641

Mob 0664/2827558

PCFax 01/53126-103641

Tel 01/53126-3433

Mob 0664/5147955

PCFax 01/53126-103433

Tel 01/53126-3432

Mob 0664/3377701

PCFax 01/53126-108645

3.2 Landeskatastrophendienste

- **Landeswarnzentrale Burgenland**

Landessicherheitszentrale Burgenland Gesellschaft m.b.H.

Notruf 130

7000 Eisenstadt, Europaplatz 1

email leitstelle@lzs-b.at

Tel 02682/66100

Fax 02682/66100-1199

Ansprechpartner:

wHR Dr. Ernst BÖCSKÖR (Geschäftsführer)

email ernst.boecskoer@bgld.gv.at

Tel 02682/600-2155

Mob 0664/6125839

Dipl.-Ing. Walter ADORJAN (Leitstellenleiter)

email w.adorjan@lsz-b.at

Tel 02682/66100-1020

Mob 0664/1322337

Ing. Franz BAUER

email franz.bauer@luft-bgld.at

Tel 02682/600-2835

Mob 0664/6124795

und Landeswarnzentrale beim Landes-Feuerwehrkommando Burgenland

(außerhalb der Dienstzeiten)

email faz@lfv-bgld.at

Tel 02682/6210533

Fax 02682/674 35

web www.lfv-bgld.at

- **Landesalarm- und Warnzentrale Kärnten**

9024 Klagenfurt, Roseneggerstraße 20

email lawz@ktn.gv.at

Tel 0463/36043

Fax 0463/382215

web www.feuerwehr-ktn.at

Amt der Kärntner Landesregierung

Abteilung 1 - LAD - UAbt - Sicherheitsangelegenheiten

9024 Klagenfurt, Roseneggerstraße 20

web www.sicherheit.ktn.gv.at

Ansprechpartner: RR Egon RAUTER

email egon.rauter@ktn.gv.at

Tel 05/0536-22893

Fax 05/0536-22990

Amt der Kärntner Landesregierung

Abteilung 1 - LAD - UAbt - Notfallversorgung und -kommunikation

9024 Klagenfurt, Roseneggerstraße 20

web www.schisicherheit.ktn.gv.at

Ansprechpartner: Markus HUDOBNIK

email markus.hudobnik@ktn.gv.at

Tel 05/0536-22993

Fax 05/0536-22990

G. GRUBENRETTUNGSWESEN

- **Landeswarnzentrale Niederösterreich**

Amt der Niederösterreichischen Landesregierung
Abteilung Feuerwehr und Zivilschutz

3430 Tulln, Langenlebarnerstraße 106
email post.ivw4@noel.gv.at

Tel 02272/9005-16666,
02272/9005-17374
Fax 02272/9005-13520

Ansprechpartner:

Dr. Bernhard SCHLICHTINGER

Tel 02272/9005-13191

email bernhard.schlichtinger@noel.gv.at

Markus GASSNER

Tel 02272/9005-16661

email markus.gassner@noel.gv.at

- **Landeswarnzentrale Oberösterreich**

Landes-Feuerwehrkommando Oberösterreich
Zentralleitung des Katastrophenschutzes der Oberösterreichischen
Landesregierung

4017 Linz, Petzoldstraße 43
email lwz@ooelfv.at (24h besetzt)
web www.ooelfv.at

Tel 0732/770122-0
Fax 0732/770122-90

und Amt der Oberösterreichischen Landesregierung
Direktion Inneres und Kommunales

4021 Linz, Bahnhofplatz 1

Tel 0732/7720-11451

email ikd.post@ooe.gv.at

Rufbereitschaft: 0664/8298888

web www.land-oberoesterreich.gv.at

Fax 0732/7720-214815

Ansprechpartner: Dr. Michael GUGLER

Tel 0732/7720-11450

Mag. Gerald RIEDL

Tel 0732/7720-12448

- **Landesalarm- und -warnzentrale Salzburg**

5020 Salzburg, Karolingerstraße 30
email lawz@feuerwehrverband-salzburg.at
web www.feuerwehrverband-salzburg.at

Tel 0662/828122-301
Fax 0662/828122-60

Amt der Salzburger Landesregierung
Referat 1/13 - Katastrophenschutz

5010 Salzburg, Postfach 527
email kat-schutz@salzburg.gv.at

Tel 0662/8042-2037
Fax 0662/8042-2915

Ansprechpartner:

MAS Mag. Norbert ALTENHOFER

Tel 0662/8042-2038

email norbert.altenhofer@salzburg.gv.at

Markus KURCZ

Tel 0662/8042-2814

email markus.kurcz@salzburg.gv.at

- **Landeswarnzentrale Steiermark**

Amt der Steiermärkischen Landesregierung
A20-Katastrophenschutz und Landesverteidigung

8010 Graz, Paulustorgasse 4
email lwz@stmk.gv.at
web www.lwz.steiermark.at

Tel 0316/877-77
0316/130(24h Notruf)
Fax 0316/877-3003

Ansprechpartner:

Disponenten der LWZ sowie

Leiter der A20: HR Dr. Kurt KALCHER
email kurt.kalcher@stmk.gv.at

Tel 0316/877-3485
0316/877-2218
(Sekretariat)

Leiter der LWZ: Ing. Gerald PIZZERA

Tel 0316/877-3507

email gerald.pizzera@stmk.gv.at

G. GRUBENRETTUNGSWESEN

- **Landeswarnzentrale Tirol**

Amt der Tiroler Landesregierung
Abteilung Zivil- und Katastrophenschutz
6020 Innsbruck, Eduard-Wallnöfer-Platz 3
email lwz@tirol.gv.at
email lwz@ract.at
web www.tirol.gv.at/lwz

Tel 0512/580580,
0512/508-2270/2271/2276
Fax 0512/589368

Ansprechpartner:

Dr. Herbert WALTER
email herbert.walter@tirol.gv.at
Ing. Marcel INNERKOFLEDER, MBA MPA
email marcel.innerkofler@tirol.gv.at
Ing. Stefan THALER, MBA
email stefan.thaler@tirol.gv.at
Manfred SCHREINER
email manfred.schreiner@tirol.gv.at

Tel 0512/508-2260
Mob 0676/885082260
Tel 0512/508-2272
Mob 0676/885082272
Tel 0512/508-2273
Mob 0676/885082273
Tel 0512/508-2274
Mob 0676/885082274

- **Landeswarnzentrale Vorarlberg**

Amt der Vorarlberger Landesregierung / Landeswarnzentrale
6900 Bregenz, Römerstraße 15
email lwz@lwz-vorarlberg.at

Notruf: 05574/130
Tel 05574/201,
05574/511-21105

Ansprechpartner:

Bernhard KIENER
email Bernhard.kiener@lwz-vorarlberg.at
Herbert KNÜNZ
email Herbert.knuenz@lwz-vorarlberg.at
Franc MAGNES
email Franc.magnes@lwz-vorarlberg.at

Mob 0664/6255186
Mob 0664/6255183
Mob 0664/6255182

- **Landeswarnzentrale Wien**

Nachrichtenzentrale der BF Wien (MA 68)
1010 Wien, Am Hof 9
email post@m68.magwien.gv.at

Tel 01/122 (Notruf)
01/53199 (Geschäftsruf)
Fax 01/53199-51519
01/53199-51690

Ansprechpartner: Dipl.-Ing.Dr.Friedrich BROHS
email brf@m68.magwien.gv.at
und Magistratsdirektion der Stadt Wien
Krisenmanagement und Sofortmaßnahmen
Dezernat Zivilschutz, Krisenmanagement und Sicherheit

Tel 01/2859321-58391
Fax 01/2859321-58690

1082 Wien, Rathausstraße 1
email ks@mks.magwien.gv.at

Tel 01/4000-75231
Fax 01/4000-75360
01/4000-99-75231

Ansprechpartner: Werner HILLER
email werner.hiller@wien.gv.at

Tel 01/4000-75231
Fax 01/4000-99-75231

G. GRUBENRETTUNGSWESEN

3.3 Zuständige Behörden

- **Sektion IV, Energie und Bergbau**
Bundesministerium für Wirtschaft, Familie und Jugend (BMWfJ)
Leiter der Sektion IV:
SC Dipl.-Ing. Mag.iur. Dr.mont. Alfred MAIER
1010 Wien, Schwarzenbergplatz 1 **Tel** 01/71100-3000
email www.bmwfj.gv.at
- **Sektion IV - Bereich Bergbau: MR Dipl.-Ing. Mag.iur. Arthur MAURER**
1200 Wien, Denisgasse 31 **Tel** 01/71100-8700
BMWfJ Notfallrufnummer **Tel** 01/71100-8500
email post@IV9.bmwfj.gv.at **Fax** 01/71100-8509
- **Abteilung IV/6, Bergbau - Rechtsangelegenheiten**
1200 Wien, Denisgasse 31 **Tel** 01/71100-8530
email post@IV6.bmwfj.gv.at **Fax** 01/71100-8599
Abteilungsleiterin: MR Mag. Dr.iur. Helga PRISCHING
- **Abteilung IV/7, Roh- und Grundstoffpolitik**
1200 Wien, Denisgasse 31 **Tel** 01/71100-8520
email post@IV7.bmwfj.gv.at **Fax** 01/71100-8529
Abteilungsleiter: MR Univ.-Prof. Dr.phil. Leopold WEBER
- **Abteilung IV/8, Bergbau – Technik und Sicherheit**
1200 Wien, Denisgasse 31 **Tel** 01/71100-8540
email post@IV8.bmwfj.gv.at **Fax** 01/71100-8549
Abteilungsleiter: MR Dipl.-Ing. Thomas SPÖRKER
- **Abteilung IV/9, Montanbehörde West**
5026 Salzburg, Aignerstraße 10 **Tel** 01/71100-8700
email post@IV9.bmwfj.gv.at **Fax** 01/71100-8509
Abteilungsleiter: MR Dipl.-Ing. Mag.iur. Arthur MAURER
- **Abteilung IV/10, Montanbehörde Süd**
8701 Leoben, Straußgasse 1, Postfach 57 **Tel** 01/71100-8750
email post@IV10.bmwfj.gv.at **Fax** 01/71100-8519
Abteilungsleiter: MR Dipl.-Ing. Mag. Dr.iur. Volker SCHABERNAK
- **Abteilung IV/11, Montanbehörde Ost**
1200 Wien, Denisgasse 31 **Tel** 01/71100-8543
email post@IV11.bmwfj.gv.at **Fax** 01/71100-8559
Abteilungsleiter: MR Dipl.-Ing. Adolf LÜCKLER